



**T.C.  
SÜLEYMAN DEMİREL ÜNİVERSİTESİ  
TOPLUMSAL KATKI VE PAYDAŞLAR KOORDİNATÖRLÜĞÜ**

**BİRİM İÇ DEĞERLENDİRME RAPORU  
(01 Ocak 2022- 31 Aralık 2022)**

**YÜKSEK ÖĞRETİM KALİTE KURULU  
KURUM İÇ DEĞERLENDİRME RAPORU  
(KİDR)  
TOPLUMSAL KATKI**

Rapor, Yüksek Öğretim Kalite Kurulu Kurum İç Değerlendirme Raporu Hazırlama Kılavuzu Sürüm 3.1 (2022)'ye göre hazırlanmıştır

**Koordinatör**

**Prof. Dr. Bilge HÜR MÜZLÜ KORTHOLT**

**Raporu Hazırlayanlar**

**Öğr. Gör. Zerrin KARTAL  
Dr. Öğr. Üyesi Yıldız MUTLU YILDIZ  
Arş. Gör. Salih Okan AKGÖNÜL  
Arş Gör. Dr. Burak SÖNMEZ**

**Isparta / Şubat 2023**

## İÇİNDEKİLER

### Giriş

1. Toplumsal Katkı Süreçlerinin Yönetimi ve Toplumsal Katkı Kaynakları
  - 1.1. Toplumsal Katkı Süreçlerinin Yönetimi
  - 1.2. Toplumsal Katkı Kaynakları
2. Toplumsal Katkı Performansı
  - 2.1. Toplumsal Katkı Performansının İzlenmesi ve Değerlendirilmesi
    - 2.1.1. SDÜ'nün ihtiyaçları doğrultusunda geliştirdiği özgün yaklaşım ve uygulamalarına ilişkin kanıtlar

## Giriş

Süleyman Demirel Üniversitesi (SDÜ); vizyonu ve misyonu gereği toplumla etkileşim içinde, insanı önceleyerek, uluslararası standartlarda eğitim vermeyi, araştırma yapmayı, hizmet sunmayı ve çözümler üretmeyi görev edinen; evrensel ölçekte bilgi, sanat, teknoloji ve hizmet üreterek, ilham ve yön veren bir üniversitedir.

SDÜ yerel, bölgesel, ulusal ve küresel anlamda insan ihtiyaçlarına çözüm üretmeyi, toplumun sağlık, spor, sosyal, kültürel, eğitim ve çevre alanında gelişimine katkı sağlamayı, dezavantajlı gruplara yönelik hizmet ile toplumsal eşitliği gözetmeyi, başta yerel ve bölgesel sonra ulusal ve uluslararası ihtiyaçlara yönelik, özellikle ilaç, sağlık, iyi yaşam, doğal ürün ve kozmetik sektöründe nitelikli çalışmalara öncülük etmeyi, öğrenci ve akademisyenlerin kaliteli eğitim ve araştırmaların yanı sıra sosyal, kültürel, sportif faaliyetlerine yönelik ihtiyaçlarını karşılamaya özen göstermeyi, tüm paydaşlarını süreçlerine dâhil ederek, eğitim-öğretim, araştırma-geliştirme, toplumsal katkı ve yönetim faaliyetlerini gerçekleştirmeyi, öğrencilere mezun olduktan sonra da danışmanlık yapmayı ve söz hakkı vermeyi, kurumsal performansı gözeterek kurumun tüm birimlerinde kurumsal kalite kültürünü yerleştirmeyi, toplumla paylaşmayı esas alarak yerel kültürel miras ve bölgesel hafızayı kayıt altına almayı Kalite Politikası olarak benimsemiştir.

Süleyman Demirel Üniversitesi Kalite Politikasını belirlerken; Daha iyi eğitim öğretim sunabilecek kültürü yaratmayı; Daha iyi araştırma ortamı oluşturmayı; Daha iyi süreçlerle yönetsel etkinliği artırmayı; Daha iyi bir toplum için topluma yönelik faaliyetlerde bulunmayı temel almıştır.

**Kanıt Linki:** <https://kalite.sdu.edu.tr/tr/mevzuat-ve-politikalar/kalite-politikasi-12203s.html>

Yükseköğretim kalite güvencesi bağlamında kurumların oluşturacakları politikalardan biri de toplumsal katkı politikasıdır. SDÜ Toplumsal Katkı Politikası olarak toplumla birlikte var olduğu bilincinden hareketle, topluma karşı sorumluluklarının farkında olarak bu doğrultuda da politikalar benimsemiş bir üniversitedir. Üniversitemizde toplumsal katkı politikalarının geliştirilmesi ve toplumsal katkı faaliyetlerinin sürdürülebilir kılınması amacıyla 18.06.2021 tarihinde Toplumsal Katkı ve Paydaşlar Koordinatörlüğü kurulmuş ve 19.08.2021 Tarih, Toplantı No: 581 Karar No: 5 Sayılı Senato kararı ile Toplumsal Katkı ve Paydaşlar Koordinatörlüğü Usul ve Esasları kabul edilmiştir.

**Kanıt Linki:** <https://w3.sdu.edu.tr/haber/10147/toplumsal-katki-ve-paydaslar-koordinatorlugu-kuruldu>

**Kanıt Linki:** <https://toplumsalkatki.sdu.edu.tr/tr/politika-ve-yonergeler/yonergeler-13743s.html>

**Kanıt Linki:** <https://toplumsalkatki.sdu.edu.tr/tr/kurumsal.html>

**Kanıt Linki:** <https://kalite.sdu.edu.tr/tr/dokumanlar/yonergeler-usul-ve-esaslar>

Üniversitemiz Sürdürülebilir Kalkınma Amaçları ile uyumlu, dezavantajlı gruplar dahil toplumun ve çevrenin ihtiyaçlarına cevap verebilen ve değer yaratan faaliyetlerde de bulunmaktadır. Yeşil kampüs literatürde sürdürülebilir kampüs ile eş anlamlı olarak kullanılmakta olup eşitlik, barış, adalet, saygı ve bilgi şeffaflığını ilke edinerek, doğal sistemlerin bütünlüğünü korumak için yapılması gereken eylemlerin, kurumsal bir kimlik ile gerçekleştirildiği üniversiteleri tanımlamaktadır. SDÜ buradan hareketle bütüncül bir anlayışla çalışmalarına devam etmektedir.

Üniversitemiz Su Enstitüsü koordinatörlüğünde hayata geçirilen “SDÜ Yeşil, Yaşanabilir ve Sürdürülebilir Kampüs Projesi”, çalışmalarına tüm hızıyla devam etmektedir. 2020 yılında başlatılan proje kapsamında Üniversitemizin daha yeşil, yaşanılabilir ve sürdürülebilir bir yerleşke özelliği kazanabilmesi için yapılacak çalışmaların planlanmasına yönelik öncelikle mevcut durum analizi ve uygulamaları gerçekleştirilmiştir. Ayrıca “Kampüs Yerleşimi ve Altyapı”, “Enerji ve İklim Değişikliği”, “Atık Yönetimi”, “Su Yönetimi”, “Ulaşım ve Eğitim” başlıkları altında da faaliyetler yürütülmektedir.

Yerleşke içerisinde yer alan altyapının iyileştirilmesi amacıyla yeşil alanların yönetilmesi ve daha nitelikli hale getirilmesi amacıyla bitkisel düzenlemeler ve sulamaya ilişkin hedefler, sert zeminlerin sürdürülebilirlik hedefleri doğrultusunda iyileştirilmesine yönelik çalışmalar da devam etmektedir. SDÜ yerleşkelerinde “Sıfır Atık” uygulamalarının etkin bir şekilde yürütülmesi ve Üniversite öğrencilerinde çevre bilincinin artırılmasına yönelik olarak Akıllı Geri Dönüşüm Konteyneri bulunmaktadır.

**Kanıt Linki:** <https://w3.sdu.edu.tr/haber/10195/sdu-yesil-yasanabilir-ve-surdurulebilir-kampus-projesi-ile-daha-yesil-bir-yerleskeye-kavusuyoruz>

Yeşil kampüs ve sürdürülebilirlikle ilgi farkındalık oluşturmak amacıyla proje kapsamında 2022 yılında Üniversitemizde webinarlar düzenlenmiş ve konu ile ilgili çalışmalar Bilim TV’de ele alınmıştır:

**Webinar 1-** “Sağlıklı Kentsel Gelişim İçin Kentsel Planlama Ve Tasarımda Sürdürülebilirlik Yaklaşımı”

**Kanıt Linki:** <https://yesilkampus.sdu.edu.tr/tr/haber/webinar-1-saglikli-kentsel-gelisim-icin-kentsel-planlama-ve-tasarimda-surdurulebilirlik-yaklasimi-36481h.html>

**Webinar 2-** “Yeşil Kampüs ve SDÜ’nün Değişen Çehresi”

**Kanıt Linki:** <https://yesilkampus.sdu.edu.tr/tr/haber/webinar-2-yesil-kampus-ve-sdunun-degisen-cehresi-36482h.html>

**Kanıt Linki:** <https://yesilkampus.sdu.edu.tr/assets/uploads/sites/487/files/webinar-2-18012022.jpeg>

**Kanıt Linki:** BİLİM TV <https://bilimtv.sdu.edu.tr/index.php?p=video&id=400/yesil-kampus-ve-sdu-nun-degisen-cehresi>

**Webinar 3:** “SDÜ’de Sürdürülebilir Atık Yönetimi Uygulamaları”

**Kanıt Linki:** <https://yesilkampus.sdu.edu.tr/tr/haber/webinar-3-sdu-de-surdurulebilir-atik-yonetimi-uygulamalari-37091h.html>

**Kanıt Linki:** <https://yesilkampus.sdu.edu.tr/assets/uploads/sites/487/files/webinar-3-22022022.jpeg>

**Webinar 4:** “Gençlerin Gözünden Yeşil Kampüs”

**Kanıt Linki:** BİLİM TV <https://bilimtv.sdu.edu.tr/index.php?p=video&id=453/genclerin-gozunden-yesil-kampus>

**Webinar 5:** “SDÜ Yeşil Kampüs Projesi Kapsamında Enerji Verimliliği Uygulamaları”

**Kanıt Linki:** BİLİM TV, <https://www.youtube.com/watch?v=kFEHSLIet8E>

Üniversitemizde hayvan haklarını da önceleyen bir anlayış hakimdir. Aşağıda SDÜ’de konu ile ilgili olarak yapılan bazı çalışmalar, haber başlıkları kanıtları ile birlikte verilmiştir.

**Haber Başlığı:** Süleyman Demirel Üniversitesinde (SDÜ) başlatılan sosyal sorumluluk projesi kapsamında, artan yemekler belli noktalarda toplandıktan sonra Doğu ve Batı yerleşkelerindeki sokak hayvanlarına verilecek. Proje sayesinde israfın önüne geçilerek, sokak hayvanlarının daha hijyenik koşullarda beslenmesi amaçlanıyor.

**Kanıt Linki:** <https://www.haberturk.com/yerel-haberler/60428329-sduden-sokak-hayvanlari-icin-sosyal-sorumluluk-projesi>

Yerleşkelerimizde hayvanları korumak amacıyla yapılan bir başka proje ise “Yaşamak istediğin gibi yaşat” sloganı ile harekete geçilen projedir. Proje kapsamında yapılan beslenme odakları, Doğu ve Batı

yerleşkelerimizde farklı alanlara yerleştirilmiştir. Böylece Üniversitemizin Sevimli Üyeleri yeni beslenme odaklarına kavuşmuştur.

**Kanıt Linki:** <https://w3.sdu.edu.tr/haber/10055/yerleskelerimizin-sevimli-uyeleri-yeni-beslenme-odaklarina-kavustu>

Ayrıca 2022 yılında SDÜ Sivil Havacılık Yüksekokulu Havacılık Yönetimi Bölümü öğrencileri tarafından “Topluma Hizmet Uygulamaları” dersi kapsamında “Renkli Rüya Barınağı” adlı bir proje hayata geçirilmiştir. Proje SDÜ Rektörlüğü, SDÜ Toplumsal Katkı ve Paydaşlar Koordinatörlüğü, SDÜ Sağlık Kültür ve Spor Daire Başkanlığı ve SDÜ Yapı İşleri ve Teknik Daire Başkanlığı koordinasyonu ile gerçekleştirilmiştir. Proje kapsamında öğrenciler tarafından hibe yoluyla temin edilen 4 adet kedi kulübesi, 2 adet köpek kulübesi ve 1 adet kuş yuvası olmak üzere toplam 7 adet hayvan barınağı boyanarak kampüs içerisinde farklı noktalara yerleştirilmiştir.

**Kanıt Linki:** <https://www.instagram.com/p/CltxKrTIfpi/?igshid=YmMyMTA2M2Y=>

**Kanıt Linki:** <https://shyo.sdu.edu.tr/havacilikyonetimi/tr/haber/topluma-hizmet-uygulamalari-dersi-kapsaminda-projelerimiz-41114h.html>

**Kanıt Linki:** YouTube: “Renkli Rüya Barınağı” adlı proje hayata geçirildi,  
<https://www.youtube.com/watch?v=QmxzR1Neqno>

Eşitlik ve çeşitliliğin, bilimin gelişmesini sağlayan değerler ve toplumsal kalkınmışlığa pozitif katkısı olduğunun bilinciyle hareket eden Üniversitemiz, ayrıca, “Kadın Dostu Yerleşke”, “Fırsat Eşitliği” ve “Kadın Akademisyenlere Teşvik” başlıklarına sahip eylem planlarını da açıklamıştır.

Üniversitemizin 2022 yılı Toplumsal Katkı Faaliyetlerine ilişkin raporun hazırlanmasında Yüksek Öğretim Kalite Kurulu Kurum İç Değerlendirme Raporu (KİDR Sürüm 3.1) Kılavuzunda yer alan Toplumsal Katkı başlığı ve alt ölçütleri dikkate alınmıştır.

Raporda, Üniversitemiz bünyesinde işlevde olan toplumsal katkı mekanizmaları ve Üniversitemiz Toplumsal Katkı Politikası'nın organizasyonel yapısı hakkında bilgilere yer verilmiştir. Toplumsal katkı çalışmalarına ayrılan bütçe ve yıllar içerisindeki dağılımına ait veriler SDÜ 2021-2025 Stratejik Planından yararlanılarak verilmiştir. Üniversitemiz birimlerinde 01 Ocak 2022- 31 Aralık 2022 tarihleri arasında yapılan tüm toplumsal katkı faaliyetleri ve uygulama örnekleri (proje, faaliyet, etkinlik), birliktelik ve danışmanlık hizmetleri ile Üniversitemiz ve Birimlerinin aldıkları ödül ve bayraklara ilişkin veriler Koordinatörlüğümüz tarafından hazırlanan formlar aracılığı ile birimlerden üçer aylık periyotlarla talep edilen veriler doğrultusunda bütüncül bir yaklaşımla kayıt altına alınarak, kanıtları ile birlikte ilgili başlıklar altında açıklanmıştır. Ayrıca elde edilen veriler Üniversitemizin SDÜ 2021-2025 Stratejik Planı'nda yer alan toplumsal katkı amaç ve hedefleri doğrultusunda kategorize edilerek tablo şeklinde sunulmuştur. Tabloda yer alan 2022 yılına ait bazı proje, etkinlik vb. faaliyetler ise Üniversitemiz [resmi web sayfası \(https://w3.sdu.edu.tr/\)](https://w3.sdu.edu.tr/)'nda yer alan duyurulardan ve yine ilgili eğitim- öğretim yılı içerisinde birimler tarafından yapılan tüm etkinliklerin (sergi, konser, webinar, panel, söyleşi vb) afişleri ile birlikte kayıt altına alındığı Üniversitemizin [resmi webinarlar \(https://w3.sdu.edu.tr/Webinar\)](https://w3.sdu.edu.tr/Webinar) başlıklı sayfasında yer alan duyurulardan elde edilmiştir.

YÖKAK Üniversite İzleme ve Değerlendirme Göstergeleri kapsamında “Topluma Hizmet ve Sosyal Sorumluluk” başlığı altında her eğitim- öğretim yılı sonunda Koordinatörlüğümüzden talep edilmekte olan, SDÜ Sürekli Eğitim Uygulama ve Araştırma Merkezi (SEM), SDÜ Türkçe ve Yabancı Dil Öğretimi Uygulama ve Araştırma Merkezi (TÖMER) ve SDÜ Kariyer Planlama ve Mezunlarla İletişim Merkezi 2002 faaliyetleri ise birimlerden resmi yazı ile gelen veriler doğrultusunda raporda açıklanmıştır. Endeks rapor verileri ise [SDÜ Araştırma ve Yenilikçilik Direktörlüğü](https://ayd.sdu.edu.tr/) resmi web sayfasından (<https://ayd.sdu.edu.tr/>) alınmıştır.

## 1. Toplumsal Katkı Süreçlerinin Yönetimi Ve Toplumsal Katkı Kaynakları

KİDR Sürüm 3.1 Hazırlama Kılavuzunda ilgili ölçüt “*Kurum, toplumsal katkı faaliyetlerini stratejik amaçları ve hedefleri doğrultusunda yönetmelidir. Bu faaliyetler için uygun fiziki altyapı ve mali kaynaklar oluşturmalı ve bunların etkin şekilde kullanımını sağlamalıdır*” şeklinde açıklanmaktadır.

Süleyman Demirel Üniversitesi 2021-2025 Stratejik Planı 6. Bölümde; “Strateji Geliştirme: Amaç, Hedef ve Performans Göstergesi ile Stratejilerin Belirlenmesi” başlığında, toplumsal katkıya yönelik iki temel amaç ve bu amaçlara ilişkin on hedef belirlemiştir (2021- 2025 Stratejik Plan, s. 65-66).

### Amaçlar

**A1:** Yeni tip toplum ve endüstrinin gereksinimlerini karşılayan, öğrencinin ve eğiticinin hayat boyu ve yeni tip öğrenmesini destekleyen, bölgesel ve ulusal ihtiyaçlara çeviklikle cevap veren ve bilime katkı sağlayan, toplum ve yenilikçilik odaklı bilimsel araştırma ve yayın faaliyetlerinin niceliğini ve niteliğini geliştirmek

**A3:** Bölgenin sağlık, sportif, sosyal, sanatsal, kültürel, eğitime yönelik ve çevresel alanda gelişimine katkı sağlayacak ekosistemi oluşturmak, dezavantajlı gruplara yönelik hizmetleri artırmak ve bu alanlarda ortak sosyal sorumluluk projeleri yürütmek

### Hedefler

**A1- H1:** Toplumsal katma değeri yüksek, uluslararası standartlarda araştırma, girişimcilik, toplum ve kültür temalı projelerin sayısını artırmak

**A1- H2:** Uluslararası indekslerde taranan dergilerde yayımlanan yerel, bölgesel ve ulusal ihtiyaçlara cevap vermeyi önceleyen bilimsel yayın ve atıf sayısını artırmak ve bilimsel yayınların niteliğini geliştirmek

**A1- H3:** Çevik proje ve yenilikçilik yönetimine imkân sağlayacak, dünyanın değişen dinamiklerini dikkate alan, öğrenci ve eğiticinin hayat boyu öğrenmesine katkı veren araştırmalara ev sahipliği yapmak için fiziki ve teknolojik altyapı yatırımları gerçekleştirmek ve araştırmaya ilişkin faaliyetlerin sürdürülebilirliğini sağlamak

**A1- H4:** Bölgesel kalkınmayı önceleyen, araştırma uçurumunun teknoloji platformları, odak/öncelikli alanlar ve yenilik ekosistemi ile kapatılmasını destekleyen günün ihtiyaçlarına dinamik çözümler üretilmesine imkân tanıyan inovatif çalışmalar yapmak

**A1- H5:** Öncelikle yerel ve bölgesel, sonrasında ise ulusal ve küresel ihtiyaçları karşılayacak şekilde; Isparta'nın ilaç, sağlık, iyi yaşam, doğal ürün ve kozmetik sektörlerinde öncü projelerin hazırlandığı bir konuma gelmesini sağlamak

**A3- H1:** Sunulan sağlık hizmetin kalitesini ve dezavantajlı gruplara yönelik sunulan sağlık hizmetin kapasitesini, teknolojisini ve eğitimini artırmak

**A3- H2:** Yerel kültürel mirasın tespit edilmesini, bölgesel hafızanın kayıt altına alınmasını, toplanan verilerin dijital ortama aktarılmasını ve toplumla paylaşılmasını sağlamak

**A3- H3:** Mezunlarla iletişimi güçlendirmek

**A4- H4:** Toplumsal ve bölgesel öğrenme perspektifi kapsamında verilen eğitim sayısını artırmak ve bu eğitimleri dijitalleştirmek

**A5- H5:** Bölgenin eğitim, sosyal, kültür, sanat, çevre, sağlık ve spor alanlarında gelişimine katkı sağlayacak alt yapıyı güçlendirerek sürekliliğini sağlamak ve bölgede sporun yaygınlaşmasını ve

sürdürülebilir çevre ekosisteminin oluşmasını destekleyecek faaliyetleri artırmak (2021 – 2025 Stratejik Plan, Syf. 65-66).

**Kanıt Linki:** <https://w3.sdu.edu.tr/haber/9764/sdu-2021--2025-stratejik-plani-yayimlandi>

**Kanıt Linki:** <https://kalite.sdu.edu.tr/assets/uploads/sites/459/files/2021-2025-stratejik-plani-15012021.pdf>

Ayrıca SDÜ Stratejik Plan (2021-2025)'da belirtildiği üzere;

- Sağlık Hizmetleri
- Ar-Ge Hizmetleri Danışmanlıkları
- Sosyal Sorumluluk, Toplumsal Hafıza ve Yaygınlaştırma Projeleri
- Spor, Sanat ve Kültür Alanındaki Hizmetler
- Danışmanlık- Bilirkişilik Hizmetleri
- İdari Hizmetler de Üniversitenin toplumsal katkı ürün ve hizmetleri olarak değerlendirilmektedir (2021-2025 Stratejik Plan, s. 29).

Planda toplumsal katkı faaliyetlerinde hangi paydaşın hangi üründen faydalanacağını belirlemek üzere “Paydaş Ürün Hizmet Matrisi” oluşturulmuştur (021-22025 Stratejik Plan, s. 32-33). SDÜ'nün güçlü ve zayıf yönleri belirlenmiş ve iyileştirilebilmesi için önerilere yer verilmiştir (2021-2025 Stratejik Plan, s. 36, 74).

**Olgunluk Düzeyi:** Üniversitemizin toplumsal katkı uygulamaları ile ilgili yönetim ve organizasyonel süreçleri, toplumsal katkı politikası ve stratejik plan hedef ve stratejileri ile uyumludur. Üniversitemizin toplumsal katkı politikası yerel, bölgesel ve ulusal kalkınma hedefleri ile ilişkilendirilmiştir.

## 1.1. Toplumsal Katkı Süreçlerinin Yönetimi

KİDR Sürüm 3.1 Hazırlama Kılavuzunda ilgili başlık “Kurumun toplumsal katkı politikası kurumun toplumsal katkı süreçlerinin yönetimi ve organizasyonel yapısı kurumsallaşmasıdır. Toplumsal katkı süreçlerinin yönetim ve organizasyonel yapısı kurumun toplumsal katkı politikası ile uyumlu olmalı, görev tanımları belirlenmelidir. Yapının işlerliği izlenmeli ve bağlı iyileştirmeler gerçekleştirilmelidir” şeklinde açıklanmaktadır.

Temel değerleri içerisinde “toplumsal, çevresel ve estetik duyarlılığı” barındıran SDÜ, Toplumsal Katkı Politikası olarak toplumla birlikte var olduğu bilinciyle yine topluma karşı sorumluluklarının farkındalığı olan ve bu doğrultuda politikalar benimsemiş bir üniversitedir. Buradan hareketle SDÜ;

- Eğitim-öğretim ve araştırma-geliştirme plan ve programlarını hazırlarken yerel, ulusal ve küresel toplum bilinciyle hareket etmeyi,
- Günümüz toplumsal ihtiyaç ve beklentileri izleyerek, sadece eğitim-öğretim ve araştırma-geliştirme değil, aynı zamanda tüm faaliyetlerinde topluma somut katkılar sunabilmeyi,
- Toplumun ekonomik ve sosyal gelişimine katkı sağlamayı,
- Sürekli eğitim anlayışından hareketle toplumun gelişimine katkı sağlamayı,
- Öğrencileri ve akademisyenleriyle birlikte sosyal sorumluluk bilincinin yaygınlaştırılmasını sağlamayı,
- Nitelikli insan gücü yetiştirirken aynı zamanda topluma faydalı bireyler de yetiştirmeyi,
- Toplumsal katkı faaliyetlerini sürdürülebilir kılmayı hedeflemektedir.

SDÜ, eğitim-öğretim ve araştırma-geliştirme faaliyetleri yürüten tüm birimlerde yapılan çeşitli toplumsal katkı faaliyetlerini geliştirmeyi odağına almıştır. Yürütülen teorik ve uygulamalı derslerde toplumsal ihtiyaç ve beklentilere cevap verebilen ve çözüm üretebilen bireyler yetiştirmeyi amaçlayan SDÜ, eğitim-öğretim ve araştırma-geliştirme faaliyetlerinin yanı sıra tüm birimlerde, akademik ve idari personelde ve öğrencilerde toplumsal katkı bilincini daha ileri boyuta taşımak için çalışmalarını sürdürmektedir.

**Kanıtlı Linki:** <https://kalite.sdu.edu.tr/tr/mevzuat-ve-politikalar/toplumsal-katki-politikasi-12207s.html#:~:text=>

Aşağıda şematize edilen kalite güvencesi sistemi ile üniversitemizde eğitim-öğretim, araştırma, yönetim sistemi ve toplumsal katkı alanlarında kalitenin sürdürülebilirliği hedeflenmiştir.

**Kanıtlı:** SDÜ Kalite Organizasyon Şeması

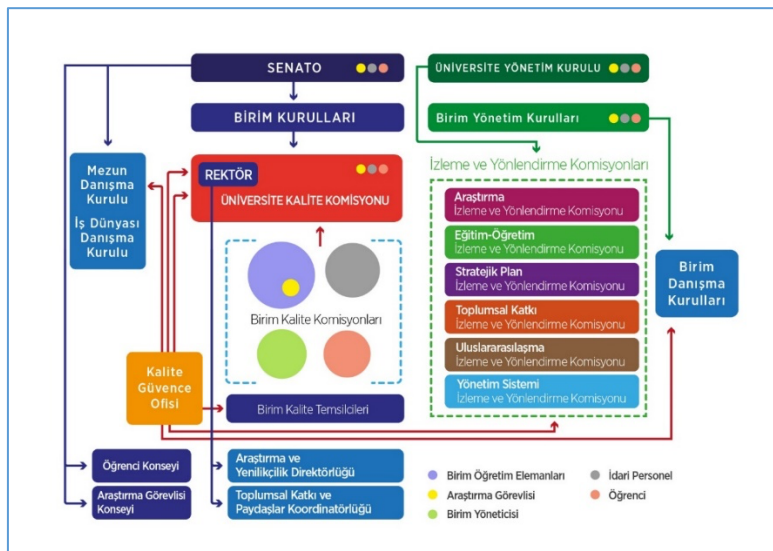



## **Kanıt:Toplumsal Katkı ve Paydaşlar Koordinatörlüğü**

Toplumsal katkı fonksiyonları yükseköğretim kurumlarına göre değişebilen kurumun yaptığı çeşitli toplumsal katkı uygulamalarını kapsar. Bunlar hizmet, araştırma ve yayın, toplumsal projeler, sosyal, sportif, sanatsal ve kültürel etkinlikler vb. olabilir. Bu fonksiyonlar, PUKÖ çevriminin her basamağı için kurumun dikkate alması gereken görevleri kapsamalıdır. Toplumsal katkı ile ilgili tüm süreçlerin planlanması, uygulanması, izlenerek değerlendirilmesi ve iyileştirme çalışmalarının yapılması gereklidir. Üniversitemizin toplumsal katkı politikalarının geliştirilmesi ve toplumsal katkı faaliyetlerinin sürdürülebilir kılınması ve iyileştirilmesi amacıyla 18.06.2021 tarihinde Toplumsal Katkı ve Paydaşlar Koordinatörlüğü (TKPK) kurulmuş ve 19.08.2021Tarih, Toplantı No: 581 Karar No: 5 sayılı Senato kararı ile Toplumsal Katkı ve Paydaşlar Koordinatörlüğü Usul ve Esasları kabul edilmiştir.

**Kanıt Linki:** <https://toplumsalkatki.sdu.edu.tr/tr/kurumsal.html>

**Kanıt Linki:** <https://kalite.sdu.edu.tr/tr/dokumanlar/yonergeler-usul-ve-esaslar>

Üniversitemizin Toplumsal Katkı Politikalarını benimseyen TKPK, bu politikalar doğrultusunda eğitim-öğretim ve araştırma-geliştirme faaliyetleri yürüten tüm birimlerde yapılan çeşitli toplumsal katkı faaliyetlerini geliştirmeyi ve sürdürülebilir kılmayı odağına almıştır.

Buradan hareketle TKPK;

- Sivil Toplum Kuruluşları (STK)/ Sektör ve diğer tüzel/ şahıs kuruluşları iş birliği ile toplumun herkesimine yönelik toplumsal duyarlılığı ve toplumsal farkındalığı arttıracak projeler üretilmesini teşvik etmeyi,
- Araştırma ve Uygulama Merkezlerinin Sektör/ STK iş birliği ile araştırma faaliyetlerini artırmak için teşvik etmeyi/ projeler geliştirmeyi,
- Başta yerel ve bölgesel olmak üzere ulusal düzeyde çözüme yönelik Sanayi/ Sektör iş birliği ile ortaklaşa projeler geliştirmeyi/ teşvik etmeyi,
- Toplumun her kesimine yönelik toplumsal farkındalığı artıracak eğitim, konferans/seminer vb. faaliyetler ve etkinlikler düzenlemeyi hedeflemektedir.

**Kanıt Linki:** <https://toplumsalkatki.sdu.edu.tr/tr/kurumsal/hedefler-13649s.html>

**Kanıt Linki:** <https://toplumsalkatki.sdu.edu.tr/tr/kurumsal/misyon-ve-vizyon-13646s.html>

Hedefler belirlenirken; ulusal, bölgesel veya yerel düzeyde öncelikli alanlar belirlenmiş (sağlık, sosyal, spor, sanat, kültür- kültürel miras, doğa, çevre) ve bu konularda farkındalık yaratacak ve somut katkılar sunacak proje ve faaliyetlere öncelik verilmesi vurgulanmıştır.

Toplumsal Katkı ve Paydaşlar Koordinatörlüğünde 1 Profesör, 2 Dr. Öğr. Üyesi, 2 Arş. Görevlisi ve 1 Öğretim Görevlisi olmak üzere 6 akademik personel, 1 idari personel görev yapmaktadır. Ayrıca 1 kısmi zamanlı öğrenci çalışmaktadır. Koordinatörlükte çalışan tüm personelin görev tanımları belirlenmiş ve organizasyon şeması oluşturulmuştur.

## **Kanıt: Toplumsal Katkı ve Paydaşlar Koordinatörlüğünde Görev Alan Akademik ve İdari Personel ve Görev Tanımları**

| <b>Akademik Personel</b>                          | <b>Görev Tanımı</b>   |
|---|---|
| Prof Dr. Bilge HÜRMEZLÜ KORTHOLT<br>Koordinatör   | Planlama/ Koordinasyon/ İzleme/ İyileştirme   |
| Öğr. Gör. Zerrin KARTAL<br>Koordinatör Yardımcısı | Koordinasyon/ Uygulama/ İzleme<br>Paydaşlara yönelik çalışmalar<br>Kadın çalışmaları<br>Sosyal, kültürel, sanatsal çalışmalar |

|  |   |
|--|---|
| Dr. Öğr. Üyesi Yıldız MUTLU YILDIZ<br>Koordinatör Yardımcısı | Uygulama/ Raporlama<br>Kadın çalışmaları<br>Çocuklara yönelik çalışmalar<br>Sosyal, kültürel, sanatsal çalışmalar   |
| Dr. Öğr. Üyesi Ahmet MÖREL                                   | Uygulama/ Raporlama<br>Sosyal entegrasyon gruplarına yönelik çalışmalar<br>Sosyoekonomik ve çevresel sorunlara yönelik çalışmalar<br>Web sayfası yönetimi |
| Arş Gör. Salih Okan AKGÖNÜL                                  | Sosyal medya hesaplarının yönetimi<br>Dijital toplantıların organizasyonu ve raporlanması   |
| Arş. Gör. Dr. Burak SÖNMEZ                                   | Üniversitemiz iş birliği ve iyi niyet protokolleri<br>web sayfa sorumlusu   |
| <b>İdari Personel</b>  | <b>Görev Tanımı</b>   |
| Fatma DAĞLI  | Sekreter<br>Birimler arası yazı akışı<br>Ofis işleri  |

Kanıt Linki: <https://toplumsalkatki.sdu.edu.tr/tr/akademik-kadro>

Kanıt Linki: <https://toplumsalkatki.sdu.edu.tr/tr/idari-kadro>

Kanıt: Toplumsal Katkı ve Paydaşlar Koordinatörlüğü Organizasyon Şeması

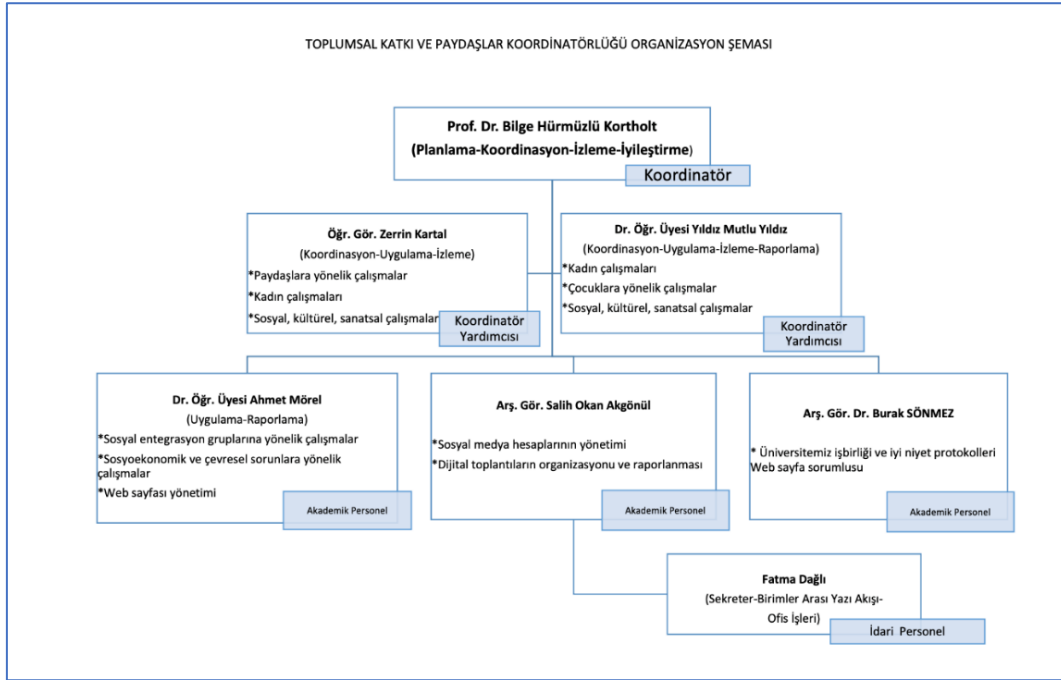

Toplumsal Katkı ve Paydaşlar Koordinatörlüğü Organizasyon Şeması- Hazırlayan: Yıldız MUTLU YILDIZ

Kanıt Linki: <https://toplumsalkatki.sdu.edu.tr/tr/kurumsal/organizasyon-semasi-13647s.html>

SDÜ Toplumsal Katkı ve Paydaşlar Koordinatörlüğü (TKPK):

İletişim Numaraları: 0 246 2111095 Sekreter

0 246 2111094 Prof Dr. Bilge HÜRMÜZLÜ KORTHOLT

0 246 2111166 Zerrin KARTAL

0 246 2111157 Yıldız MUTLU YILDIZ



Toplumun dinamikleri, küresel yönelimler ve bilim ekosistemi ışığında, çevik yönetim ve hızlı dönüşüm anlayışıyla bazı süreçlerin yönetimini kolaylaştırmak amacıyla bazı ara yapılar kurulmuştur. SDÜ yönetim modeli kapsamında bu yapılandırmalar Rektörlük düzeyi ve birim düzeyinde oluşturulmuştur. Bu yapılandırmalar ile çok boyutlu bir dağılım gösteren eğitim öğretim, araştırma, kalite, toplumsal katkı, uluslararasılaşma gibi faaliyetlerinin kendi içinde ve birimler arası yönetimi, iletişimi ve iş birliğini sağlaması kolaylaştırılmıştır.

Rektörlük düzeyinde Araştırma ve Yenilikçilik Direktörlüğü, Eğitim-Öğretim Koordinatörlüğü, Engelli Öğrenci Birimi Koordinatörlüğü, Toplumsal Katkı ve Paydaşlar Koordinatörlüğü, Uluslararası İlişkiler Genel Kooordinatörlüğü, Kalite Güvence Ofisi (KGO) gibi birimlerin yanı sıra kalite süreçlerinde izleme faaliyetlerini yürütmek üzere kurulan Araştırma, Eğitim Öğretim, Toplumsal Katkı, Yönetim Sistemi, Stratejik Plan, Uluslararasılaşma İzleme Yönlendirme Komisyonları bu birimlerden bazılarıdır.

**Kanıt Linki:** Araştırma ve Yenilikçilik Direktörlüğü (AYD), <https://ayd.sdu.edu.tr/>

**Kanıt Linki:** Eğitim-Öğretim Koordinatörlüğü, <https://eok.sdu.edu.tr/>

**Kanıt Linki:** Engelli Öğrenci Birimi Koordinatörlüğü (Engelsiz SDÜ Birimi), <https://engelsiz.sdu.edu.tr/>

**Kanıt Linki:** Toplumsal Katkı ve Paydaşlar Koordinatörlüğü, <https://toplumsalkatki.sdu.edu.tr/>

**Kanıt Linki:** Uluslararası İlişkiler Genel Kooordinatörlüğü, <https://uluslararasi.sdu.edu.tr/>

**Kanıt Linki:** Kalite Güvence Ofisi (KGO), <https://kalite.sdu.edu.tr/>

**Kanıt Linki:** İzleme ve Yönlendirme Komisyon Raporları, <https://kalite.sdu.edu.tr/tr/toplantilar/izleme-ve-yonlendirme-komisyonlari-toplantilari-12724s.html>

Birimler düzeyinde ise bu sistem Birim Kalite Komisyonları, Birim Danışma Kurulları gibi yapılanmalar ile sağlanmıştır. Paydaşların sürece katılımında Üniversite düzeyi ve birim düzeyi bir yapılanma ile hareket edilmektedir. Üniversite düzeyi Mezun Danışma Kurulu ve İş Dünyası Danışma Kurulu, birim düzeyinde ise tüm akademik birimlerde birim danışma kurulları kurulmuş ve paydaşların bu kurullar ile sürece aktif katılımı sağlanmıştır.

**Kanıt Linki:** Birim Kalite Komisyonları Toplantıları, <https://kalite.sdu.edu.tr/tr/toplantilar/birim-kalite-komisyonlari-toplantilari-13090s.html>

**Kanıt Linki:** Birim Danışma Kurulları Toplantıları, <https://kalite.sdu.edu.tr/tr/toplantilar/danisma-kurulu-toplantilari-12725s.html>

**Kanıt Linki:** Mezun Danışma Kurulu Toplantıları, <https://kalite.sdu.edu.tr/tr/dokumanlar/mezun-danisma-kurulu-toplantilari>

**Kanıt Linki:** İş Dünyası Danışma Kurulu Toplantıları, <https://kalite.sdu.edu.tr/tr/dokumanlar/is-dunyasi-danisma-kurulu-toplantilari>

Danışma kurullarının işleyişinin daha etkin olması için Danışma Kurulları Kuruluş ve İşleyiş Esaslarına İlişkin Yönerge'de değişikliğe gidilmiştir. Enstitülerde birim danışma kurullarına ilişkin süreç Enstitüler Danışma Kurulu Usul ve Esaslarına göre yürütülmektedir. Üniversite düzeyi danışma kurulları toplantı kararları Senato'ya sunulmakta, böylece alınan kararların uygulanması Senato kararıyla güvence altına alınmaktadır. Birim düzeyinde ise Birim Danışma Kurullarında alınan önerilerin uygulamaya geçirilmesi için birimler teşvik edilmektedir.

Üniversitemiz toplumsal katkı politikasına bağlı olarak süreçlerin yönetimi ve organizasyonel yapısı oluşturulmuştur. Bu yapı içerisinde hiyerarşik bağlantılar iyi tanımlı ve birbiriyle ilişkili olup çok

katılımcı bir anlayış hakimdir. Başta Rektörlük olmak üzere Kurum Kalite Komisyonu ile ilişkili Toplumsal Katkı ve Paydaşlar Koordinatörlüğü, Uygulama ve Araştırma Merkezleri, diğer koordinatörlükler, tüm akademik birimler, merkezi ve idari birimler yer almaktadır. Bu yapı içerisinde takvim, yönergeler, süreçler vb. tanımlıdır.

**Kanıt Linki:** <https://genelsekreterlik.sdu.edu.tr/tr/organizasyon-semasi/teskilat-semasi-11500s.html>

**Kanıt:** SDÜ Danışma Kurulları Kuruluş Başvuru Dosyası- Taslak Belgeler, İş Akış Şemaları, Kalite El Kitabı ve Süreç Yönetimi El Kitabı, Kılavuzlar ve Erişim Linkleri

**Kanıt Linki:** Kalite Güvence Ofisi, Dökümanlar, <https://kalite.sdu.edu.tr/tr/dokumanlar>

| Boş Formlar   | Kanıt Linki   |
|---|---|
| Birim Kalite Faaliyetleri Çapraz Akran Değerlendirme raporu Taslağı | <a href="https://kalite.sdu.edu.tr/assets/uploads/sites/459/files/birim-kalite-faaliyetleri-capraz-akran-degerlendirme-raporu-taslagi-27052022.pdf">https://kalite.sdu.edu.tr/assets/uploads/sites/459/files/birim-kalite-faaliyetleri-capraz-akran-degerlendirme-raporu-taslagi-27052022.pdf</a> |
| Birim Bazlı Akreditasyon Durumları Ve Faaliyetleri Formu            | <a href="https://kalite.sdu.edu.tr/tr/dokumanlar">https://kalite.sdu.edu.tr/tr/dokumanlar</a>   |
| Toplanı Tutanağı Formu  | <a href="https://kalite.sdu.edu.tr/tr/dokumanlar">https://kalite.sdu.edu.tr/tr/dokumanlar</a>   |
| <b>Danışma Kurulları Kuruluş Başvuru Dosyası – Taslak Belgeler</b>  | <a href="https://kalite.sdu.edu.tr/tr/dokumanlar">https://kalite.sdu.edu.tr/tr/dokumanlar</a>   |
| Danışma Kurulu Listesi  | <a href="https://kalite.sdu.edu.tr/tr/dokumanlar">https://kalite.sdu.edu.tr/tr/dokumanlar</a>   |
| Kamu Kurumu İçin Üyelik Cevap Dilekçe Taslağı                       | <a href="https://kalite.sdu.edu.tr/tr/dokumanlar">https://kalite.sdu.edu.tr/tr/dokumanlar</a>   |
| Kamu Kurumu İçin Üyelik Talep Dilekçe Taslağı                       | <a href="https://kalite.sdu.edu.tr/tr/dokumanlar">https://kalite.sdu.edu.tr/tr/dokumanlar</a>   |
| Şahıs İçin Cevap Dilekçe Taslağı                                    | <a href="https://kalite.sdu.edu.tr/tr/dokumanlar">https://kalite.sdu.edu.tr/tr/dokumanlar</a>   |
| Şahıs İçin Talep Dilekçe Taslağı                                    | <a href="https://kalite.sdu.edu.tr/tr/dokumanlar">https://kalite.sdu.edu.tr/tr/dokumanlar</a>   |
| <b>İş Akış Şemaları</b>   | <a href="https://kalite.sdu.edu.tr/tr/dokumanlar">https://kalite.sdu.edu.tr/tr/dokumanlar</a>   |
| Akreditasyona Başvuru Öncesi Süreci İş Akışı                        | <a href="https://kalite.sdu.edu.tr/assets/uploads/sites/459/files/akreditasyon-basvuru-oncesi-sureci-is-akisi-27082021.pdf">https://kalite.sdu.edu.tr/assets/uploads/sites/459/files/akreditasyon-basvuru-oncesi-sureci-is-akisi-27082021.pdf</a>   |
| İzleme Ve Yönlendirme Raporları Hazırlık Süreci İş Akışı            | <a href="https://kalite.sdu.edu.tr/assets/uploads/sites/459/files/izleme-ve-yonlendirme-raporlari-hazirlik-sureci-is-akisi-27082021.pdf">https://kalite.sdu.edu.tr/assets/uploads/sites/459/files/izleme-ve-yonlendirme-raporlari-hazirlik-sureci-is-akisi-27082021.pdf</a>                       |

|   |   |
|---|---|
| Birim Öz Değerlendirme Raporu Hazırlık Süreci İş Akışı            | <a href="https://kalite.sdu.edu.tr/assets/uploads/sites/459/files/birim-oz-degerlendirme-raporu-hazirlik-sureci-is-akisi-27082021.pdf">https://kalite.sdu.edu.tr/assets/uploads/sites/459/files/birim-oz-degerlendirme-raporu-hazirlik-sureci-is-akisi-27082021.pdf</a> |
| <b>Kalite El Kitabı ve Süreç Yönetimi El Kitabı</b>               | <a href="https://kalite.sdu.edu.tr/tr/politika-ve-vonergeler/kalite-el-kitabi-ve-surec-vonetimi-el-kitabi-13946s.html">https://kalite.sdu.edu.tr/tr/politika-ve-vonergeler/kalite-el-kitabi-ve-surec-vonetimi-el-kitabi-13946s.html</a>                                 |
| Kalite El Kitabı  | <a href="https://kalite.sdu.edu.tr/assets/uploads/sites/459/files/kalite-el-kitabi-09112022.pdf">https://kalite.sdu.edu.tr/assets/uploads/sites/459/files/kalite-el-kitabi-09112022.pdf</a>   |
| <b>Kılavuzlar</b>   | <a href="https://kalite.sdu.edu.tr/tr/dokumanlar">https://kalite.sdu.edu.tr/tr/dokumanlar</a>   |
| Uluslararasılaşma İzleme ve Yönlendirme Raporu Hazırlama Kılavuzu | <a href="https://kalite.sdu.edu.tr/tr/dokumanlar">https://kalite.sdu.edu.tr/tr/dokumanlar</a>   |
| Araştırma İzleme ve Yönlendirme Raporu Hazırlama Kılavuzu         | <a href="https://kalite.sdu.edu.tr/tr/dokumanlar">https://kalite.sdu.edu.tr/tr/dokumanlar</a>   |
| Eğitim Öğretim İzleme ve Yönlendirme Raporu Hazırlama Kılavuzu    | <a href="https://kalite.sdu.edu.tr/tr/dokumanlar">https://kalite.sdu.edu.tr/tr/dokumanlar</a>   |
| Stratejik Plan izleme ve Yönlendirme Raporu Hazırlama Kılavuzu    | <a href="https://kalite.sdu.edu.tr/tr/dokumanlar">https://kalite.sdu.edu.tr/tr/dokumanlar</a>   |
| Toplumsal Katkı İzleme ve Yönlendirme Raporu Hazırlama Kılavuzu   | <a href="https://kalite.sdu.edu.tr/tr/dokumanlar">https://kalite.sdu.edu.tr/tr/dokumanlar</a>   |
| Yönetim Sistemi İzleme ve Yönlendirme Raporu Hazırlama Kılavuzu   | <a href="https://kalite.sdu.edu.tr/tr/dokumanlar">https://kalite.sdu.edu.tr/tr/dokumanlar</a>   |
| Enstitü Öz Değerlendirme Raporu Hazırlama Kılavuzu                | <a href="https://kalite.sdu.edu.tr/tr/dokumanlar">https://kalite.sdu.edu.tr/tr/dokumanlar</a>   |
| Birim Öz Değerlendirme Raporu Hazırlama Kılavuzu                  | <a href="https://kalite.sdu.edu.tr/tr/dokumanlar">https://kalite.sdu.edu.tr/tr/dokumanlar</a>   |
| Kides Kullanım Kılavuzu   | <a href="https://kalite.sdu.edu.tr/tr/dokumanlar">https://kalite.sdu.edu.tr/tr/dokumanlar</a>   |
| SDU İyileştirme Formu   | <a href="https://kalite.sdu.edu.tr/tr/iyilestirme-oneri-formu">https://kalite.sdu.edu.tr/tr/iyilestirme-oneri-formu</a>   |

**Olgunluk Düzeyi:** Üniversitemiz toplumsal katkı politikasına bağlı olarak süreçlerin yönetimi ve organizasyonel yapısı kurumsallaşmıştır. Toplumsal katkı uygulamaları ile ilgili yönetim ve organizasyonel süreçleri, toplumsal katkı politikası ve stratejik plan hedef ve stratejileri ile uyumludur. Yapının işlerliği izlenmekte ve gerekli iyileştirmeler gerçekleştirilmektedir.

## 1.2. Toplumsal Katkı Kaynakları

KİDR Sürüm 3.1 Hazırlama Kılavuzunda ilgili başlık “*Toplumsal katkı etkinliklerine ayrılan kaynaklar (mali, fiziksel, insan gücü) belirlenmeli; paylaşılmış ve kurumsallaşmış olmalı; bunlar izlenmeli ve değerlendirilmelidir*” şeklinde açıklanmaktadır.

SDÜ 2021-2025 Stratejik Planında Üniversitemizin toplumsal katkı ürün ve hizmetleri de net bir biçimde ortaya konulmuş ve bu ürün ve hizmetlerden kimlerin ne ölçüde faydalandığı matris oluşturularak aktarılmıştır. Toplumsal katkı faaliyetlerinin ne düzeyde yürütüldüğünü tespit etmek, güçlü ve zayıf yönleri belirleyerek öneriler oluşturmak üzere hem idari hem de akademik alanda araştırmalar gerçekleştirmiştir. Ayrıca toplumsal katkı alanında faydalanılan alt yapının geliştirilip güçlendirilmesi adına bütçeleme çalışması yapılmış ve her yıla ait bütçeler net bir biçimde belirtilmiştir.

### Kanıt: SDÜ Toplumsal Katkı Alanında Altyapının Geliştirilip Güçlendirilmesine Yönelik Bütçe Dağılımı Tablosu

SDÜ 2021-2025 Stratejik Planında toplumsal katkı alanında alt yapının geliştirilip güçlendirilmesi için her yıla ait bütçeleme çalışması yapılmıştır. 2022 yılı için alt yapı çalışmalarına ayrılan bütçe 10.202.000 (on milyon iki yüz iki bin) lira olarak belirlenmiştir (2021- 2025 Stratejik Plan, s. 80).

| Performans Göstergeleri | Hedef Etkisi | Başlangıç Değer | 2021      | 2022       | 2023       | 2024       | 2025       | İzleme Sıklığı | Raporlama Sıklığı |
|-------------------------|--------------|-----------------|-----------|------------|------------|------------|------------|----------------|-------------------|
| P.G1                    | 30           | 6.000.000       | 8.548.000 | 10.202.000 | 12.242.000 | 14.690.000 | 17.629.000 | 12 ay          | 12 ay             |

### Kanıt: SDÜ Dezavantajlı Gruplara Ayrılan Bütçenin Yıllık Değişimi

SDÜ 2021-2025 Stratejik Planında 2022 yılı için dezavantajlı gruplara yönelik çalışmalar için ayrılan bütçe ise 3.000.000 (üç milyon) lira olarak belirlenmiştir (2021- 2025 Stratejik Plan, s. 76).

| 2021      | 2022      | 2023      | 2024      | 2025      | Toplam Maliyet |
|-----------|-----------|-----------|-----------|-----------|----------------|
| 4.000.000 | 3.000.000 | 3.600.000 | 4.320.000 | 5.184.000 | 20.104.000     |

### Kanıt: SDÜ 2021- 2025 Stratejik Planında Toplumsal Katkı İle İlgili Olarak Belirlenen Amaç Ve Hedeflere Ulaşmak İçin Yapılacak Çalışmalara Ayrılan Bütçe Ve Yıllara Göre Dağılımı

| Amaç/Hedef | 2019       | 2020      | 2021       | 2022       | 2023       | 2024       | 2025       |
|------------|------------|-----------|------------|------------|------------|------------|------------|
| A1         | 14.300.748 | 3.965.904 | 22.074.000 | 24.280.000 | 26.352.000 | 28.718.000 | 31.428.000 |
| A1-H1      | 4.443.326  | 128.395   | 6.056.000  | 6.662.000  | 7.328.000  | 8.060.000  | 8.867.000  |
| A1-H2      | 1.110.831  | 32.099    | 1.514.000  | 1.665.000  | 1.832.000  | 2.015.000  | 2.216.000  |
| A1-H3      | 3.657.910  | 1.262.081 | 9.304.000  | 10.433.000 | 11.320.000 | 12.384.000 | 13.660.000 |
| A1-H4      | 2.888.681  | 1.643.329 | 3.200.000  | 3.520.000  | 3.872.000  | 4.259.000  | 4.685.000  |
| A1-H5      | 2.200.000  | 900.000   | 2.000.000  | 2.000.000  | 2.000.000  | 2.000.000  | 2.000.000  |

| A3    | 55.153.716 | 21.376.851 | 51.631.000 | 54.670.000 | 65.604.000 | 78.724.000 | 94.469.000 |
|-------|------------|------------|------------|------------|------------|------------|------------|
| A3-H1 | 5.291.375  | 0.000      | 4.000.000  | 3.000.000  | 3.600.000  | 4.320.000  | 5.184.000  |
| A3-H2 | 129.711    | 100.000    | 121.000    | 122.000    | 126.000    | 132.000    | 138.000    |
| A3-H3 | 50.000     | 55.000     | 60.000     | 65.000     | 70.000     | 75.000     | 80.000     |
| A3-H4 | 100.000    | 110.000    | 120.000    | 135.000    | 145.000    | 160.000    | 175.000    |
| A3-H5 | 49.582.630 | 21.111.851 | 47.330.000 | 51.348.000 | 61.663.000 | 74.037.000 | 88.892.000 |

**Kanıt Linki:** SDÜ 2021-2025 Stratejik Plan, [https://w3.sdu.edu.tr/SDU\\_Files/Files/2021-2025\\_sttatejik\\_plani.pdf](https://w3.sdu.edu.tr/SDU_Files/Files/2021-2025_sttatejik_plani.pdf), s.81.

**KanıtLinki:** SDÜ 2021 KİDR, <https://kalite.sdu.edu.tr/assets/uploads/sites/459/files/2021-yili-kurum-ic-degerlendirme-raporu-05042022.pdf>

**Kanıt Linki:** TKPK 2021 Birim İç Değerlendirme Raporu (KİDR 3.0), <https://toplumsalkatki.sdu.edu.tr/tr/rapor-toplanti-ve-sunumlar/raporlar-13771s.html>, s. 10- 11.

**Kanıt: SDÜ 2021-2025 Stratejik Planında Performans Göstergeleri, Stratejiler ve Maliyetlendirme tabloları yapılmıştır.**

**Kanıt Linki:** SDÜ 2021-2025 Stratejik Plan, [https://w3.sdu.edu.tr/SDU\\_Files/Files/2021-2025\\_sttatejik\\_plani.pdf](https://w3.sdu.edu.tr/SDU_Files/Files/2021-2025_sttatejik_plani.pdf), s. 66-81.

**Kanıt Linki:** SDÜ 2021 KİDR, <https://kalite.sdu.edu.tr/assets/uploads/sites/459/files/2021-yili-kurum-ic-degerlendirme-raporu-05042022.pdf>

SDÜ 2021-2025 Stratejik Planında Toplumsal Katkı ile ilgili olarak belirlenen amaç ve hedeflere ulaşmak için yapılacak çalışmalara ayrılan bütçe ve yıllar içinde değişimi verilmiştir (2021- 2025 SDÜ Stratejik Plan, s. 81).

Toplumsal Katkı Ve Paydaşlar Koordinatörlüğü (TKPK) tarafından toplumsal katkıya yönelik olarak yıl içinde gerçekleştirilen tüm faaliyetler SDÜ Rektörlüğü ve Sağlık Kültür ve Spor Daire Başkanlığı ile koordineli olarak yürütülmekte olup faaliyetlerin bütçesi Sağlık Kültür ve Spor Daire Başkanlığı tarafından ilgili yıla ait toplumsal katkıya ayrılan bütçeden karşılanmaktadır. Koordinatörlüğümüz Batı Yerleşkesi Rektörlük Binası giriş katında faaliyet göstermektedir. Aşağıdaki tabloda TKPK'nın Faaliyet Merkezi ve yüzölçümlerini gösteren tablo verilmiştir.

**Kanıt: SDÜ Toplumsal Katkı ve Paydaşlar Koordinatörlüğü Faaliyet Merkezi ve Yüzölçümleri**

| Faaliyet Merkezi                                  | Yüzölçümü (M2) |
|---|----------------|
| Rektörlük Binası<br>Giriş Katı<br>Batı Yerleşkesi | 29.79          |
|   | 14.47          |
|   | 14.76          |
|   | 14.69          |

**Kanıt: SDÜ Koordinatörlükler**

| Koordinatörlüğün Adı           | Açıklama   | Link  |
|--------------------------------|--|---|
| Eğitim Öğretim Koordinatörlüğü | Süleyman Demirel Üniversitesi Eğitim Öğretim Koordinatörlüğü Süleyman Demirel Üniversitesi eğitim sisteminin program geliştirme süreçlerinde kalite ve verimliliğin sağlanabilmesi ve uygulamaya dönüştürülmesi amacıyla 2547 Sayılı Yükseköğretim Kanununun eğitim öğretimle ilgili maddelerine dayanılarak Rektörlüğe bağlı olarak 16.07.2009 tarihinde kurulmuştur. | <a href="https://eok.sdu.edu.tr/">https://eok.sdu.edu.tr/</a>   |
| Engelsiz SDÜ Birimi            | Engelsiz SDÜ Birimi; 01/07/2005 tarih ve 5378 sayılı Özürlüler ve Bazı Kanun ve Kanun Hükümünde Kararnamelerde Değişiklik Yapılması  | <a href="https://engelsiz.sdu.edu.tr/tr/kurumsal/hakkimizda-9241s.html">https://engelsiz.sdu.edu.tr/tr/kurumsal/hakkimizda-9241s.html</a> |



|                               |   |   |
|-------------------------------|---|---|
|                               | <p>Hakkında Kanununun 15'inci Maddesi ve 14/08/2010 tarih ve 27672 sayılı Resmi Gazete'de yayımlanarak yürürlüğe giren Yükseköğretim Kurumları Özürlüler Danışma ve Koordinasyon Yönetmeliği'nin 11'inci Maddesi uyarınca Üniversitemiz Sağlık Kültür ve Spor Daire Başkanlığı bünyesinde kurulmuştur.</p> <p>Engelsiz SDÜ Birimi engelli öğrencilerin akademik, idari, araç – gereç, fiziksel, barınma, sosyal ve benzeri alanlarla ilgili ihtiyaçlarını tespit etmek ve bu ihtiyaçlarının karşılanması için yapılması gerekenleri belirleyip, yapılacak çalışmaları plânlamak, uygulamak, geliştirmek ve yapılan çalışmaları değerlendirmek üzere faaliyet gösteren bir birimdir.</p>   |   |
| Erasmus Kurum Koordinatörlüğü | <p>Erasmus Kurum Koordinatörlüğü, Üniversitemizden eğitim ve staj amaçlı yurtdışındaki kurum veya kuruluşlara giden öğrenci, akademik ve idari personelin veya üniversitemize gelen öğrenci, akademik veya idari personelin gerçekleştirecekleri faaliyetlere katılımları için gerekli iş ve işlemleri yürütmekle görevlidir. Bu hizmetleri gerçekleştirirken, Türkiye Ulusal Ajansı tarafından üniversitemize tahsis edilen hibeleri kullanmaktadır.</p>   | <a href="https://erasmus.sdu.edu.tr/">https://erasmus.sdu.edu.tr/</a>   |
| Farabi Kurum Koordinatörlüğü  | <p>Farabi Değişim Programı "Yükseköğretim Kurumları arasında öğrenci değişim programı, üniversite ve yüksek teknoloji enstitüleri bünyesine önlisans, lisans, yüksek lisans, ve doktora düzeyinde eğitim-öğretim yapan yükseköğretim kurumları arasında öğrenci değişim programıdır." Farabi Değişim Programı, öğrencilerin bir veya iki yarıyıl süresince kendi kurumlarının dışında bir yükseköğretim kurumunda eğitim ve öğretim faaliyetlerine devam etmelerini amaçlamaktadır.</p>   | <a href="https://farabi.sdu.edu.tr/">https://farabi.sdu.edu.tr/</a>     |
| Kalkülüs Koordinatörlüğü      | <p>Eğitimde yüksek nitelikli bir performans ya da çıktı temin edebilmek için nitelikli bir eğitim sürecinin işletilmesi ana esaslardandır. Bu bağlamda, eğitim-öğretimin niteliğinin artırılması, sistematik bir yaklaşım yardımıyla sürekli geliştirilmesiyle mümkün olmaktadır. Bu doğrultuda, üniversitemizde verilen matematik eğitimini, standartları olan, değişime açık ve kendini yenileyebilen bir yapı haline getirmek amacıyla, 2017 yılında Kalkülüs Koordinatörlüğü kurulmuş ve bir sistem oluşturulmuştur. Dünya genelindeki yaygın Kalkülüs eğitimi ve üniversitemizin gereksinimleri göz önünde bulundurularak, geniş bir ders kataloğu hazırlanmıştır. Süleyman Demirel Üniversitesi Kalkülüs Ders Kataloğu üniversiteye girişte farklılık gösteren öğrenci seviyelerinden ve bilim dalı bazında oluşan farklı çıktı beklentilerinden dolayı oluşan ders çeşitliliği gereksinimini ortadan kaldırmaktadır. Kalkülüs Ders Kataloğu, tüm lisans ve önlisans programlarında okutulan ve/veya ihtiyaç duyulan bütün matematik eğitimini karşılayacak bir yapıya sahip olmasının yanı sıra diğer üniversitelere de ilham verecek niteliktedir. 2017 yılında hayata geçen ve Aralık 2021'de güncellenen bu çalışma, üniversitelerin ruhunda var olan sürekli değişim güdüsüyle, süreç içerisindeki deneyimler ve geri dönüşümler</p> | <a href="https://kalkulus.sdu.edu.tr/">https://kalkulus.sdu.edu.tr/</a> |

|  |   |   |
|--|---|---|
|  | doğrultusunda periyodik olarak güncellenerek sürekli geliştirilmektedir.  |   |
| Mevlana Koordinatörlüğü                                | Mevlana Değişim Programı YÖK'e bağlı bir program olup Türkiye Yüksek Öğretim Kurumu tarafından tanınmakta olan dünya çapındaki tüm üniversiteler ile Süleyman Demirel Üniversitesi öğrencileri ve akademik personeline değişim imkanı tanıyan bir programdır. Mevlana Değişim Programı sayesinde SDU öğrencisi ve SDU de görev yapan her akademisyen Halihazırda anlaşma yapmış olduğumuz her üniversiteye kendi çalışma alanıyla alakalı başvuru yapabilir. Bu sayede pek çok farklı kültür ve farklı eğitim sistemleri ile tanışan öğrencilerimizin ve akademisyenlerimizin gelecekte daha üretken olmaları hedeflenmektedir.   | <a href="https://mevlana.sdu.edu.tr/">https://mevlana.sdu.edu.tr/</a>               |
| Teknokent Koordinatörlüğü                              | Göller Bölgesinde bir Teknoloji Geliştirme Bölgesi açılması için 28 Aralık 2004 Salı günü Sanayi ve Ticaret Bakanlığına resmi başvuru yapılmıştır. Göller Bölgesi Teknokent A.Ş. 08.09.2005 tarih ve 25930 sayılı Resmi Gazetede yayımlanarak yürürlüğe giren 19.08.2005 tarihli ve 2005/9310 sayılı Bakanlar Kurulu Kararı ve T.C. Sanayi Bakanlığı Araştırma ve Geliştirme Genel Müdürlüğü'nün onayı ile 10.11.2005 tarihinde kurulmuştur.  | <a href="https://gbteknokent.com/">https://gbteknokent.com/</a>                     |
| Toplumsal Katkı Ve Paydaşlar Koordinatörlüğü           | Üniversitemizin vizyonu, misyonu, temel değerleri ve politikaları doğrultusunda, toplumsal katkı politikalarına uygun olarak eğitim-öğretim, araştırma ve geliştirme, kültürel, sanatsal, sağlık ve spor faaliyetleri ile süreçlerini toplumsal ve çevresel fayda yaratmak üzere en verimli olacak şekilde koordine etmek; yerel, bölgesel ve ulusal sosyoekonomik ve kültürel ihtiyaç ve sorunlara yönelik akademik çalışmaları teşvik etmek; sürekli eğitim faaliyetlerini teşvik etmek; öğrenciler, akademisyenler ve idari personel ile birlikte sosyal sorumluluk bilincinin yaygınlaştırılmasını sağlamak; toplumsal katkı faaliyetlerini sürdürülebilir kılmak; akademik personel, öğrenciler, idari personel, mezun öğrenciler ve paydaşlar ile ilişkileri geliştirmek, çıktılarını izlemek ve geri bildirimler doğrultusunda önerileri ilgili birimlere sunmaktır. | <a href="https://toplumsalkatki.sdu.edu.tr/">https://toplumsalkatki.sdu.edu.tr/</a> |
| Ulusal Ve Uluslararası Araştırma Proje Koordinatörlüğü | Araştırma ve Yenilikçilik Direktörlüğü bünyesinde faaliyet gösteren Ulusal ve Uluslararası Araştırma Proje Koordinatörlüğü, ulusal ve uluslararası fon sağlayan kurumların desteklerinden faydalanarak ulusal ve uluslararası projelerin hem nitelik hem de nicelik olarak geliştirilmesi doğrultusunda kurulmuştur. Ulusal ve Uluslararası Araştırma Proje Koordinatörlüğü, proje geliştirme, yazma, başvuru, yürütme ve sonuçlandırma konularında akademisyen ve araştırmacılara destek olmayı hedeflemektedir.   | <a href="https://projekoord.sdu.edu.tr/">https://projekoord.sdu.edu.tr/</a>         |
| Uluslararası İlişkiler Koordinatörlüğü                 | Uluslararası İlişkiler Genel Koordinatörlüğü üniversitemizin uluslararası düzeyde tanınırlığını sağlamak, uluslararası çerçevede akademik iş birliği faaliyetlerini yürütmek ve yurtdışında bulunan yükseköğretim kurumlarıyla iş birliği protokolleri imzalamak gibi faaliyetleri üniversitemizin uluslararasılaşma politikasına uygun olarak koordine etmektedir. Dünyanın dört   | <a href="https://uluslararasi.sdu.edu.tr/">https://uluslararasi.sdu.edu.tr/</a>     |

|                          |   |   |
|--------------------------|---|---|
|                          | bir yanında bulunan üniversiteler ile ortak diploma program protokolleri ve diğer muhtelif akademik protokoller, uluslararası araştırma çalışmalarının gerçekleştirilmesi, öğrenci ve akademisyen mübadelesi gibi etkinliklere imkân sağlamaktadır. |   |
| YLS Burs Koordinatörlüğü | YLSY Burs Programı Koordinatörlüğü e-posta adresi: ylsy@sdu.edu.tr<br>YLSY Burs Programı Koordinatörlüğü adresi: Süleyman Demirel Üniversitesi YLSY Koordinatörü, Süleyman Demirel Üniversitesi, 32260 Çünür/ISPARTA                                | <a href="https://ylsy.sdu.edu.tr/">https://ylsy.sdu.edu.tr/</a> |

**Kanıt Linki:** <https://w3.sdu.edu.tr/sayfa/5538/koordinatörlukler#>

Süleyman Demirel Üniversitesi bünyesinde bulunan Bilimsel Araştırma Projeleri Koordinasyon Birimi, Teknoloji Transfer Ofisi, Araştırma ve Yenilikçilik Direktörlüğü. Ulusal ve Uluslararası Araştırma Proje Koordinatörlüğü, Göller Bölgesi Teknokent gibi birimlerle araştırma- geliştirme faaliyetlerini desteklemektedir. Üniversitemizdeki diğer koordinatörlükler de toplumsal katkı faaliyeti gerçekleştirmektedirler.

**Kanıt Linki:** SDÜ 2021 KİDR, <https://kalite.sdu.edu.tr/assets/uploads/sites/459/files/2021-yili-kurum-ic-degerlendirme-raporu-05042022.pdf>, s.20.

**Kanıt: SDÜ Bilimsel Araştırma Projeleri (BAP) Koordinatörlüğü**

Üniversite personelinin kendini geliştirmesini desteklemek için motive edici farklı uygulamalar da mevcuttur. İşin gereklilikleri doğrultusunda kişisel gelişim ve üniversite yararına olan bir eğitimi talep eden personelin eğitim masrafları karşılanabilmektedir. Bilimsel Araştırma Projelerin (BAP) Komisyonu'nun 2021 yılında aldığı Gündümlü Proje (Performans) Bütçesinden Bilimsel/Sanatsal Etkinlikleri Destekleme kararı ile akademik personelin katıldığı konferans/sempozyum/sergi/gösteri gibi etkinliklerin giderleri üniversite bütçesinden karşılanmaktadır. Bu uygulamalar ile akademik personelin gelişimi desteklenmektedir. Araştırma ve Yenilikçilik Direktörlüğü (AYD) ve Bilimsel Araştırma Projeleri (BAP) Koordinatörlüğüne akademik personelin çalışmalarını motive etmek ve yayınların nitelik ve niceliğinin artırmak amacıyla çeşitli destekler sunulmaktadır. Bu konuda detaylı bilgi “C. Araştırma ve Geliştirme” bölümünde ve BAP Uygulama Yönergesinde mevcuttur.

**Kanıt Linki:** SDÜ BAP, <https://bap.sdu.edu.tr/>

**Kanıt Linki:** Bilimsel Araştırma Projeleri Uygulama Yönergesi, <https://kalite.sdu.edu.tr/assets/uploads/sites/459/files/bilimsel-arastirma-projeleri-uygulama-yonergesi-15012021.pdf>

**Kanıt Linki:** SDÜ Koordinatörlükler, <https://w3.sdu.edu.tr/sayfa/5538/koordinatörlukler>

**Kanıt: BAP Merkezli Toplumsal Katkı Projeleri**

Toplumsal Katkı ve Paydaşlar Koordinatörlüğü olarak Bilimsel Araştırma Projeleri Koordinasyon Birimine *Toplumsal Katkı Projeleri* başlıklı bir proje önerisi getirilmiş, projenin *Usul ve Esasları* yazılarak BAP birimine sunulmuştur. *Toplumsal Katkı Projeleri* BAP Komisyonu tarafından 14.12.2021 tarih 2021/11 sayılı karar ile kabul edilmiştir.

### 1. Projenin Tanımı ve Amacı

Toplumsal Katkı Projeleri (TKP) Süleyman Demirel Üniversitesi kadrosunda bulunan Öğretim Üyeleri ile Doktorasını tamamlamış akademik personel yürütücülüğünde; Kamu kurum ve kuruluşları, Sivil Toplum Kuruluşları (STK)/ sektör ve diğer tüzel/şahıs kuruluşları ve gerçek kişilerle yerel, ulusal, bölgesel ve uluslararası düzeyde işbirliğiyle yapılan toplumun her kesimine yönelik toplumsal duyarlılığı ve toplumsal farkındalığı artıracak nitelikte en az 2 ay en fazla 12 ay süreli, hedefi ve çıktısı olan projelerdir.

Bu programın amacı, Süleyman Demirel Üniversitesi'nin vizyonu, misyonu, temel değerleri ve toplumsal katkı politikasına uygun olarak eğitim-öğretim, araştırma ve geliştirme, kültürel, sanatsal, sağlık ve spor faaliyetleri ile süreçlerini toplumsal ve çevresel fayda yaratmak üzere yerel, bölgesel ve ulusal sosyoekonomik ve kültürel ihtiyaç ve sorunlara yönelik akademik çalışmaları teşvik etmek, paydaş yönetimi stratejisi doğrultusunda sosyal sorumluluk bilincinin yaygınlaştırılmasını sağlamak ve toplumsal katkı faaliyetlerini sürdürülebilir kılmaktır.

Başvuru takvimi ve proje detayları BAP Komisyonu tarafından belirlenir ve BAP Koordinasyon Birimi <https://bapsis.sdu.edu.tr/> adresinden ilan edilir.

### 2. Proje Temaları

Toplumsal Katkı Projeleri (TKP) Üniversitemiz kadrosunda bulunan doktorasını tamamlamış akademik personel yürütücülüğünde; iç ve dış paydaşlar ile yerel, bölgesel, ulusal ya da uluslararası düzeyde işbirliği ile yürütülen projelerdir. Bu projelerin temaları aşağıda belirtilmiştir.

a) Dezavantajlı gruplara\* yönelik sosyal entegrasyon ve sosyal kapsayıcılığı olan projeler.

(\* Dezavantajlı Gruplar: Toplumsal hayata katılabile, bir iş bulup o işi elinde tutabilme imkanlarından toplumun diğer bireylerine göre kısmen ya da tamamen yoksun bulunan kişi ya da gruplar (engelliler, göçmenler, kadınlar, yaşlılar ve gençler, öğrenciler).

Bu projeler kapsamında panel, konferans, kongre, sanatsal faaliyet, vb. gibi faaliyetler ve etkinlikler düzenlenmelidir. Düzenlenen etkinlikler ve faaliyetler; türü, adı, tarihi, yeri, katılımcı sayısı yazılı olarak raporlanmalı, dijital olarak (fotoğraf, video vb.) kayıt altına alınmalıdır.

b) Sıfır atık, yeşil kampüs ve çevrecilik konularını kapsayan projeler.

### 3. Projenin Uygulanacağı Yerler

Üniversitesi tarafından desteklenecek olan Toplumsal Katkı Projeleri (TKP)'nin uygulama alanlarından bazıları aşağıda belirtilmiştir.

Kamu Kurum ve Kuruluşları, Merkezi Yönetimin Yerel uzantıları, Belediyelere bağlı Birimler, Yerel Yönetimler, Muhtarlıklar, Sivil Toplum Kuruluşları (STK), Dernekler<sup>1</sup>, Dernek şube veya temsilcilikleri,

<sup>1</sup> Dernek: Kazanç paylaşma dışında, kanunlarla yasaklanmamış belirli ve ortak bir amacı gerçekleştirmek üzere, en az yedi gerçek veya tüzel kişinin, bilgi ve çalışmalarını sürekli olarak birleştirmek suretiyle oluşturdukları tüzel kişiliğe sahip kişi toplulukları.

**Kanıt Linki:** Toplumsal Katkı Projeleri (TKP) Esas ve Usulleri, <https://bapsis.sdu.edu.tr/ASMevzuat.aspx>

### Kanıt: SDÜ Teknoloji Transfer Ofisi

SDÜ 2016-2020 stratejik planı “üniversite demek yeni bir ruh, yeni bir fikir, yeni bir iddia, ilham vermek ve üretkenlik demektir” bakış açısı ile oluşturulmuştur. Bu bakış açısı doğrultusunda üniversiteye büyük bir eksik olan teknoloji transfer ofisi kazandırılmasına yönelik Rektör Prof Dr İlker Hüseyin Çarıkçı'nın desteğiyle liderliğini Elektrik-Elektronik Mühendisliği öğretim üyelerinden Yrd. Doç.Dr İsmail Serkan Üncü'nün yaptığı akademisyen bir ekip ( Yrd. Doç. Dr Selen Işık Maden, Yrd.Doç.Dr Erdal Eke, Yrd. Doç. Dr Tahsin Akçakanat, Dr. Oğuzhan Özaltın, Öğ.Gör. Murat Akçay ) oluşturuldu. Bu ekip 2015 yılı itibari ile proje önerisi çalışmalarına başlamıştır. Üniversite yönetimi tarafından 25.01.2016 tarih 656 sayı ve 1 nolu Yönetim Kurulu kararı ile Süleyman Demirel Teknoloji Transfer Ar-Ge Danışmanlık Enerji Sağlık Çevre İletişim Sanayi ve Ticaret Anonim Şirketi (SDÜ TTO A.Ş.) kurulmasına karar verilmiştir. 15 Şubat 2016 tarihinde yasal olarak kurulan şirket “1601 programı 2015 Yılı Çağrısı” kapsamında 22 şubat 2016 da TÜBİTAK'a başvuruda bulunmuştur.SDÜ TTO A.Ş. ; 14 başvurunun yapıldığı “TÜBİTAK yenilik ve girişimcilik alanlarında kapasite arttırılmasına yönelik destek programı”ndan yararlanmaya hak kazanan yedi Üniversite arasında yer almayı başarmıştır. Kazanılan proje ile iki yıllık toplam yüzde 80'i hibe bir milyon TL'lik destek üniversiteye kazandırılmıştır. Üniversite yönetimi Nisan 2016 tarihinden itibaren teknoloji transferi ve üniversitede proje geliştirme konularını profesyonel olarak çalışan SDÜ TTO A.Ş ile sürdürecektir.

**Kanıt Linki:** SDÜ Teknoloji Transfer Ofisi, <http://www.sdutto.com/>

**Kanıt Linki:** SDÜ Teknoloji Transfer Ofisi, <http://www.sdutto.com/index.php/hakkimizda/>

### **Kanıt: SDÜ Araştırma ve Yenilikçilik Direktörlüğü**

Üniversitemizde ülke ekonomisine yön verecek ve yüksek katma değer sağlayacak yeni bilgi ve teknolojileri üretme çabaları hızla devam etmektedir. Bunun için Ön Kuluçka, Kuluçka Merkezleri, Prototip Atölyesi, TEKMER ve TTO gibi araştırma enstrümanlarını çalışır hale getirerek paydaşlarına uygun araştırma ortamı hazırlanmıştır. Dış paydaşlarla yapılan çeşitli görüşmeler sonucunda YETEM ve SUDUM gibi bazı AUM'larını tematik işbirliklerine uygun hale getirerek ülkemizin yüksek katma değer üreten TAI ve ASELSAN gibi kurumlarıyla iş birlikleri oluşturmuştur. Üniversitemiz bu yönde sağladığı katkılarla ülke çapındaki kuruluşlarca ödüllendirilmiştir. Ayrıca sürdürülebilirliği sağlamak amacıyla bilimsel çıktıları değerlendirmek üzere üniversite çağında Bilimsel Performans ve Endeksler İzleme ve Değerlendirme Komisyonu oluşturulmuştur. Münferit çalışmaların desteklenme ihtiyacı değerlendirildiğinde; Üniversitemiz bünyesindeki araştırmacıları münferiden desteklemek üzere Temmuz-2020 de yeni bir "İleri Araştırma Destek Programı(İADP)" ihdas edilmiştir. Bu program sayesinde araştırmacıların araştırma yapmaları teşvik edilerek; kurumun stratejik hedeflerindeki göstergelerin gerçekleşmesi sağlanması hedeflenmiştir. Ayrıca Proje Hedefli Hızlı Destek Programı ile de araştırmacıların projelerine zamanında ve nitelikli destekler verilmeye çalışılmaktadır. Paydaş iş birliklerinin ulusal ve uluslararası düzeye yeterince genişletilebilmesi, SANTEZ, TEKNOKENT ve AB proje sayıları hedeflerinin gerisinde kalınmaması ve hedeflenen seviyeye ulaşılması için yürürlükte olan farklı teşvik/destek stratejileri vardır. SDÜ Araştırma ve Yenilikçilik Direktörlüğü (AYD) iç ve dış paydaşlarla yapılan görüşmeleri düzenli olarak takip edip raporlamakta, ikili iş birliği, girişimcilik ve üniversite-sanayi iş birliği kapsamında yeni projelerin ortaya çıkmasına zemin hazırlamaktadır. Ulusal düzeyde Teknopark, TÜBİTAK gibi kurumlarla ikili işbirlikleri ve ortak projeler sürdürülmektedir. Uluslararası düzeyde ise TÜBİTAK uhdesinde uluslararası projeye kabul alınmıştır. İş birliği yapılan kurumlarla ilgili olarak "Ağyapılar Raporu" hazırlanarak bu iş birlikleri sağlam temellere oturtulmaya çalışılmaktadır.

**Kanıt Linki:** SDÜ Araştırma ve Yenilikçilik Direktörlüğü, <https://ayd.sdu.edu.tr/>

### **Kanıt: Ulusal ve Uluslararası Araştırma Proje Koordinatörlüğü**

Araştırma ve Yenilikçilik Direktörlüğü bünyesinde faaliyet gösteren Ulusal ve Uluslararası Araştırma Proje Koordinatörlüğü, ulusal ve uluslararası fon sağlayan kurumların desteklerinden faydalanarak ulusal ve uluslararası projelerin hem nitelik hem de nicelik olarak geliştirilmesi doğrultusunda kurulmuştur. Ulusal ve Uluslararası Araştırma Proje Koordinatörlüğü, proje geliştirme, yazma, başvuru, yürütme ve sonuçlandırma konularında akademisyen ve araştırmacılara destek olmayı hedeflemektedir.

**Kanıt Linki:** SDÜ Ulusal ve Uluslararası Araştırma Proje Koordinatörlüğü, <https://projekoord.sdu.edu.tr/>

Üniversitemizde 2021-2025 Stratejik Planında da belirtildiği üzere bölgesel hizmet sorumluluğu gereğince, yerel-bölgesel düzeyde katkı sunabilecek projeler ve protokoller yapılmaktadır. Ayrıca Teknokent, Üniversite-Sanayi iş birliği ve öğretim üyelerimizin uygulama alanlarıyla ilgili ortak çalışmaları, danışmanlık eğitimleri ve ortak proje yürüttükleri çalışmalar bulunmaktadır.

### **Kanıt: Göller Bölgesi Teknokent**

SDÜ bölgenin ve sanayinin lokomotifine haline getirebilecek çağdaş projelerden biri olarak, SDÜ Göller Bölgesi Teknokenti 2005 yılında kurularak Isparta sanayicileriyle üniversitelilerin buluşması sağlanmıştır. Mart 2022 itibarıyla SDÜ Göller Bölgesi Teknokentinde faaliyet gösteren firma sayısı 51'dir. Batı Akdeniz Kalkınma Ajansı (BAKA) desteği ile fonlanan "Göller Bölgesi Önkuluçka ve Kuluçka Altyapısının Geliştirilmesi ve İyileştirilmesi/ Desteği" projesi ile 400 m2'lik 22 Girişimci Kapasiteli Kuluçka Merkezi aktif şekilde hizmet vermektedir. 2016 yılında kurulan Teknoloji Transfer

Ofisi (TTO), farkındalık tanıtım bilgilendirme ve eğitim hizmetleri, destek programlarından yararlanmaya yönelik hizmetler, proje geliştirme/ yönetim hizmetleri (üniversite sanayi iş birliği faaliyetleri), fikri ve sınai hakların yönetimi ve lisanslama hizmetleri, şirketleşme ve girişimcilik hizmetleri kapsamında akademik personele, öğrencilere, girişimcilere ve kurum ve işletmelere destek vermektedir.

**Kanıt Linki:** Göller Bölgesi Teknokent, <https://gbteknokent.com/>

Üniversite kaynakları temelde Merkezi Yönetim Bütçe Kanunu ile tahsis edilen Hazine Yardımları ile Öz Gelirler, Döner Sermaye Gelirleri, Bağış ve Yardımlar, TÜBİTAK Projeleri, Avrupa Birliği Projeleri, Farabi Değişim Programı, Mevlana Değişim Programı ve BAKA Projeleri kapsamında Üniversitemize aktarılan kaynaklardan oluşmaktadır. Üniversitemiz, insan kaynakları, mali kaynakları ile taşınır ve taşınmaz kaynaklarının tümünü etkin ve verimli kullandığını güvence altına alan bir yönetim sistemine sahiptir. Üniversitemiz finansal kaynaklarının yönetimine ilişkin olarak planlama aşamasından uygulama ve raporlama aşamasına kadar geçen süreçlerin tamamında tanımlı ve kendine özgü süreçler kullanmaktadır. Birimlerin makine teçhizat ve laboratuvar alımlarına yönelik talepleri İMİDB; bakım onarım ihtiyaçlarına ilişkin talepleri YİTDB; bilgisayar, donanım ve yazılım alımlarına yönelik talepleri BİDB tarafından TTS aracılığıyla toplanmakta ve konsolide edilmektedir. Birimler tarafından yapılan taleplerin Üniversitemizin mevcut iç kaynakları ile karşılanabilecek olan kısımlarının planlaması gerçekleştirilmekte ve geri kalan kısımlar için bütçe planlamasında kaynak arayışına gidilmektedir.

**Kanıt Linki:** SDÜ 2021 KİDR <https://kalite.sdu.edu.tr/assets/uploads/sites/459/files/2021-yili-kurum-ic-degerlendirme-raporu-05042022.pdf> , s.21.

**Kanıt: SDÜ Enstitüler**

Üniversitemizde 6 enstitü bulunmaktadır. Bu enstitüler; Eğitim Bilimleri Enstitüsü, Fen Bilimleri Enstitüsü, Güzel Sanatlar Enstitüsü, Sağlık Bilimleri Enstitüsü, Sosyal Bilimler Enstitüsü ve Su Enstitüsü'dür.

| Enstitünün Adı             | Açıklama   | Linki   |
|----------------------------|--|---|
| Eğitim Bilimleri Enstitüsü | Süleyman Demirel Üniversitesi Eğitim Bilimleri Enstitüsü 24 Ekim 2011 tarih ve 28094 sayılı Resmi Gazetede yayınlanan 2011/2276 sayılı Bakanlar Kurulu kararı ile kurulmuştur. Enstitümüzün temel amacı eğitim bilimleri alanında lisansüstü öğrenim gören öğrencilerin akademik gelişimlerine olumlu ve etkin katkı sağlamaktır. Öğrencilerin profesyonel gelişimini sağlamaya yönelik lisansüstü programların hazırlanmasına ve geliştirilmesine, bu programların etkinliğini artıracak verimli işleyiş ve öğrenme ortamlarının oluşturulmasına, öğretim üyeleri ve öğrenciler arasındaki iletişimin geliştirilmesine ve üst düzey araştırmaların yapılmasına zemin hazırlamaktır. | <a href="https://egitimbilimleri.sdu.edu.tr/">https://egitimbilimleri.sdu.edu.tr/</a> |
| Fen Bilimleri Enstitüsü    | Enstitümüz 11.07.1992 tarih ve 21281 sayılı Resmi gazetede yayımlanan kanunla kurulmuştur.Enstitümüzün temel amacı Eğitim programlarının sürekli olarak değerlendirilmesini, geliştirilmesini sağlamak suretiyle etkin bir lisansüstü eğitim ile fen ve mühendislik alanında nitelikli araştırmacılar, bilimsel ve teknolojik yetkinliğe sahip bireyler yetiştirilmesine katkıda bulunmak, bilim ve teknoloji alanında uluslararası gelişmeleri ve   | <a href="https://fenbilimleri.sdu.edu.tr/">https://fenbilimleri.sdu.edu.tr/</a>       |

|                            |   |   |
|----------------------------|---|---|
|                            | toplumsal gereksinimleri izleyerek yeni lisansüstü programlarının açılmasını ve ileri araştırma konularına yönelmesini teşvik etmek ve lisansüstü eğitimin kalitesinin yükseltilmesini sağlamaktır.   |   |
| Güzel Sanatlar Enstitüsü   | <p>Üniversitemiz 11.07.1992 tarih ve 21281 Sayılı Resmi Gazetede yayımlanan 03.07.1992 tarih ve 3837 Sayılı Kanunla kurulmuştur. Üniversitemizin 03.07.1992 tarih ve 3837 Sayılı kuruluş kanunu ile açılan Güzel Sanatlar Enstitüsü'nün, 2005-2006 Eğitim-Öğretim yılında faaliyete geçirilmesi; Sosyal Bilimler Enstitüsü bünyesindeki Resim, Grafik, Tiyatro, Geleneksel Türk El sanatları ve Arkeoseramik anasanat dallarının Güzel Sanatlar Enstitüsü bünyesine aktarılması konusundaki Üniversitemiz Rektörlüğü'nün teklifi, Üniversitemiz Senatosununun 14.04.2005 ve 199/3 sayılı kararı ile kabul edilerek Süleyman Demirel Üniversitesi Rektörlüğü'nün 22/04/2005 tarih ve B.30.2.SDÜ.0.70.72.244/463-4746 sayılı yazısı ile Yükseköğretim Kurulu Başkanlığı'na teklif edilmiştir. Karar, 03.06.2005 tarihli Yükseköğretim Genel Kurul toplantısında incelenmiş ve 2547 Sayılı Kanun'un 2880 Sayılı Kanun'la değişik 7/d-2 maddesi ile 2809 Sayılı Kanun'un 6. maddesi uyarınca, söz konusu teklif uygun görülmüştür. Güzel Sanatlar Enstitüsü'nde Arkeoseramik, Geleneksel Türk Sanatları, Grafik Tasarım, Resim, Sahne Sanatları, Sanat ve Tasarım ile Müzik Anasanat dallarında yüksek lisans; Sanat ve Tasarım Anasanat Dalı ile Resim Anasanat Dalı'nda sanatta yeterlik eğitimi verilmektedir. Güzel Sanatlar Enstitüsü'nde bulunan lisansüstü programlar, ülke çapında Güzel Sanatlara ilişkin akademik yapılanmada ve disiplinler arası eğitim modeli ile alanında öncü olmayı amaçlamaktadır.</p> <p>Teknolojinin sürekli gelişim/değişim gösterdiği günümüz toplumlarında bir disiplin olarak sanatın konumunun yeniden belirlenebilirliği gereksinimi ile akademik platformda geleceğe yönelik sürekli güncellenen, bilgi birikimine sahip nitelikli insanların yetiştirilmesi gerekmektedir. Bu bağlamda, modern dünyanın getirileri doğrultusunda farklı bilim, sanat ve kültür politikaları ortaya koyarak çizgisini yüksek tutma eğiliminde olan Süleyman Demirel Üniversitesi Güzel Sanatlar Enstitüsü'ne bağlı yedi program ile lisansüstü eğitimi verilmektedir. Enstitü, almış oldukları lisans eğitimiyle yetinmeyen, sahip oldukları bilgi birikimini daha da ileriye götürme anlayışındaki öğrencilere, seçimsel bir çözüm sunmaktadır. Güzel Sanatlar Enstitüsü'ndeki programlar, nitelikli bir akademik yapılanma ve araştırma ile ülkemizin sanat politikasına katkı sağlayabilmeyi amaçlamaktadır.</p> | <a href="https://gse.sdu.edu.tr/">https://gse.sdu.edu.tr/</a>                         |
| Sağlık Bilimleri Enstitüsü | Süleyman Demirel Üniversitesi, Sağlık Bilimleri Enstitüsü Üniversitemiz kuruluş kanununda (11 Temmuz 1992 gün ve 21281 sayılı Resmi Gazete yayımlanan 3737 Sayılı Kanun) yer almış olmasına karşın, Yükseköğretim Kurulu tarafından kuruluş izni 25.02.1993'de faaliyet izni ise 27/12/1994'te alınan karar ile gerçekleşmiştir.  | <a href="https://saglikbilimleri.sdu.edu.tr/">https://saglikbilimleri.sdu.edu.tr/</a> |

|                           |   |   |
|---------------------------|---|---|
|                           | 1994-1995 Eğitim-Öğretim Bahar Yarıyılı'nda Lisansüstü eğitimine başlamıştır. 1994-1995 Eğitim-Öğretim yılı Bahar yarıyılında yedi öğrenci (4 doktora ve 3 yüksek lisans) ile lisansüstü eğitime başlamıştır. Ülkemizin bilim adamı ihtiyacının karşılanması için Lisansüstü Eğitim ve Öğretimini büyük titizlikle yürütülmektedir.   |   |
| Sosyal Bilimler Enstitüsü | Süleyman Demirel Üniversitesinin Temmuz 1992'de kurulmasından yedi ay sonra Şubat 1993'te kurulan Süleyman Demirel Üniversitesi Sosyal Bilimler Enstitüsü 1992-1993 eğitim öğretim yılı bahar döneminde çalışmalarına başlamıştır. Akabinde 1993-94 eğitim ve öğretim yılı güz döneminde; İşletme, İktisat, Kamu Yönetimi, Tarih, Türk Dili ve Edebiyatı Anabilim Dallarında yüksek lisans programında 38 (Otuz sekiz), İşletme ve Tarih Anabilim Dalları doktora programlarında ise toplam 5 (Beş) öğrenci ile eğitim ve öğretim faaliyetlerine başlamıştır. Üniversitenin en eski kurumlarından biri olan Sosyal Bilimler Enstitüsü, lisansüstü programları kurulduğu şehrin ihtiyaçlarından yola çıkarak, önce Türkiye sonra dünya ve bütün insanlık için bilim üretmenin yanında, ilgili fakültelerin ve bölümlerin ihtiyacı olan nitelikli öğretim elemanı ve bilim insanı yetiştirmeyi de kendisine hedef olarak seçmiştir. 2022 yılı itibari ile Sosyal Bilimler Enstitüsü'ne bağlı anabilim dalları; Süleyman Demirel Üniversitesi İktisadi ve İdari Bilimler Fakültesi, Hukuk Fakültesi, İletişim Fakültesi, Fen-Edebiyat Fakültesi ve İlahiyat Fakültesi bölümlerinden oluşmaktadır. Bu çerçevede Enstitümüz, üniversitemizin beş ayrı fakültesi ve bir yüksekokulu ile doğrudan ilişkili ve bağlantılı olarak çalışmaktadır. | <a href="https://sosyalbilimler.sdu.edu.tr/">https://sosyalbilimler.sdu.edu.tr/</a> |
| Su Enstitüsü              | Sürdürülebilir su kaynakları planlaması, toplumsal gelişim ve refah seviyesinin artırılması amacıyla bilimsel çalışmalar yapmak, Su ile ilgili olarak ulusal ve uluslararası düzeyde yasa, yönetmelik ve anlaşmalar gereğince bilimsel önlemlerin alınmasını sağlamak, çok disiplinli alanlarda lisansüstü eğitim-öğretim, tez çalışmaları ve bilimsel araştırma ortamlarını sağlamak, su, toplum, çevre ve ekonomi arasında profesyonel ve anlaşılır, uzlaşmacı bağlar oluşturmak, bilim, mühendislik, yönetim ve hukuk temellerine bağlı su yönetimi metodolojilerinin desteklenmesini ve geliştirilmesini sağlamak, amacıyla Süleyman Demirel Üniversitesi bünyesinde kurulan Su Enstitüsü, Türkiye'de ve öncelikle Göller Bölgesi'nde gelecek nesillere sağlıklı ve yeterli su bırakılabilmesi amacıyla yürütülecek projelerle ve lisansüstü çalışmalarla, kalkınma hedefi doğrultusunda akılcı tanımlamalar yapmayı hedef edinmiş bir enstitüdür.  | <a href="https://sue.sdu.edu.tr/">https://sue.sdu.edu.tr/</a>                       |

Kamıt Linki: <https://w3.sdu.edu.tr/sayfa/5533/enstituler>



### **Kanıt: SDÜ Toplumsal Katkı Faaliyetlerine Katkı Veren Uygulama ve Araştırma Merkezleri**

Üniversitemizde toplumsal katkı faaliyetlerini sürdürebilmek amacıyla kaynaklar etkin bir şekilde kullanılmaktadır. Bu kapsamda üniversitemiz Uygulama ve Araştırma Merkezleri güçlü bir altyapı oluşturmaktadır. SDÜ Toplumsal Katkı Faaliyetlerine Katkı Veren Uygulama ve Araştırma Merkezlerinin Misyon, Görev, Yetki ve Sorumlulukları tanımlanmış ve kaynakları belirlenmiştir.

Üniversitemizde, ayrıca, bölgesel, ulusal ve uluslararası çalışmalarda stratejik ve katma değeri yüksek çalışmalar yapmak, yenilikçi teknolojiler araştırma altyapısı oluşturmak, bölgesel ve ulusal ihtiyaçlar doğrultusunda yenilikçi teknolojiler alanında üst düzeyde araştırmalar yapmak ve yeni teknolojiler geliştirmek için ise Yenilikçi Teknolojiler Uygulama ve Araştırma Merkezi (YETEM) kurulmuştur. Araştırma geliştirme faaliyetlerinin yanı sıra öğrenci, akademisyen ve sanayicilerin ihtiyaçları doğrultusunda gerekli teknik altyapıyı barındıran YETEM, üniversitenin, bölgenin ve ülkenin kalkınmasına yönelik ulusal ve uluslararası düzeyde gerekli diğer çalışmaların yapılmasına destek olmaktadır.

**Kanıt Linki:** SDÜ Uygulama ve Araştırma Merkezleri, <https://w3.sdu.edu.tr/sayfa/5724/arastirma-merkezleri>

**Kanıt Linki:** TKPK 2021 Birim İç Değerlendirme Raporu (KİDR 3.0), <https://toplumsalkatki.sdu.edu.tr/tr/rapor-toplantı-ve-sunumlar/raporlar-13771s.html>, s.14-20.

### **Kanıt: SDÜ Toplumsal Katkı Faaliyetlerine Katkı Veren Uygulama ve Araştırma Merkezleri ve Yüzölçümleri**

| <b>Faaliyet Merkezi</b>   | <b>Yüzölçümü (M2)</b> |
|---|-----------------------|
| Arama Kurtarma İlk Yardım Uygulama ve Araştırma Merkezi               | 42                    |
| Deprem ve Jeoteknik Araştırma Merkezi                                 | 167,99                |
| Endülüs Medeniyet Araştırmaları Uygulama ve Araştırma Merkezi         | 28                    |
| Engelliler Araştırma ve Uygulama Merkezi                              | 29                    |
| Kadın Sorunları Araştırma ve Uygulama Merkezi (KASAUM)                | 231,42                |
| Kariyer Planlama ve Mezunlarla İletişim Uygulama ve Araştırma Merkezi | 160,97                |
| Kurumsal İletişim Uygulama ve Araştırma Merkezi (KİMER)               | 320,55                |
| Pomza Araştırma ve Uygulama Merkezi                                   | 3.409,99              |
| Seramik Araştırma ve Uygulama Merkezi                                 | 958,32                |
| Yenilikçi Teknolojiler Uygulama ve Araştırma Merkezi (YETEM)          | 6.703,43              |

Sürekli Eğitim Uygulama ve Araştırma Merkezi (SEM) ve Türkçe ve Yabancı Dil Öğretimi Uygulama ve Araştırma Merkezi (TÖMER) mali kaynaklar yaratmaktadır. Uygulama ve Araştırma Merkezlerine

bütçeden pay ayrılmakta, bu merkezlerin yıllık faaliyet planları ve faaliyet raporları düzenli olarak takip edilmektedir. Üniversitemiz bünyesinde faaliyet gösteren bazı Araştırma ve Uygulama Merkezlerimiz bölge potansiyelinin ortaya çıkarılmasında etkin rol oynamaktadır.

**Kanıt:** SDÜ 2021 KİDR, <https://kalite.sdu.edu.tr/assets/uploads/sites/459/files/2021-yili-kurum-ic-degerlendirme-raporu-05042022.pdf>

Aşağıdaki tabloda Üniversitemizin toplumsal katkı faaliyetlerini yürüten Araştırma ve Uygulama Merkezleri ve faaliyet alanları ile ilgili açıklamaların yer aldığı tablo verilmiştir.

**Kanıt: Toplumsal Katkı Faaliyetlerine Katkı Veren Araştırma ve Uygulama Merkezlerinin Misyon, Görev, Yetki ve Sorumlulukları**

| Uygulama ve Araştırma Merkezinin Adı                           | Misyon, Görev, Yetki ve Sorumluluklar  | Erişim linki  |
|--|--|---|
| <b>Arama Kurtarma İlk Yardım Uygulama ve Araştırma Merkezi</b> | Arama Kurtarma İlk Yardım Uygulama ve Araştırma Merkezi (AKAUM), ülkemiz ve bulunduğumuz coğrafyada toplumumuzun bilinçlenmesi için üniversitemizdeki akademik ve idari personel, öğrenciler, kamu kurum ve kuruluşları ve halkımıza eğitimler vermektedir.  | <a href="https://akaum.sdu.edu.tr/">https://akaum.sdu.edu.tr/</a>         |
| <b>Arkeoloji Araştırma ve Uygulama Merkezi</b>                 | Pisidia Bölgesi'nin en erken tarihinden başlayarak, Ortaçağ sonuna dek uzayan zaman dilimi içindeki, yer üstü, yeraltı, sualtı arkeoloji araştırmaları, yüzey araştırmaları, kazı ve kitap çalışmalarını araştırır inceler ve sonuçlarını yayınlar. Kamu kurum ve kuruluşları ile özel kişi ve kuruluşlara, bu yönde eğitim veren öğretim kurumlarına, eğitim öğretim ve sertifika programları konusunda projeler hazırlayıp teklifler sunar. Yöre araştırmaları ve araştırmacılarına katkıda bulunur. | <a href="https://ararum.sdu.edu.tr/">https://ararum.sdu.edu.tr/</a>       |
| <b>Deprem ve Jeoteknik Araştırma Merkezi</b>                   | Merkez, Üniversite'nin Jeofizik mühendisliği, Jeoloji Mühendisliği ve İnşaat Nühendisliği alanında lisans ve lisans üstü düzeyde eğitim veren birimlerinin temel ve uygulamalı çalışmalarını sürdürdükleri yurt içi ve yurt dışı kurumlar ve endüstri ile iş birliği yaparak üniversite içinde ve hizmetin gerektirdiği her yerde uluslararası düzeyde bilime, teknolojiye dönük ve ülke kalkınmasına yönelik etkinliklerde ortak çalışmalar yapmayı amaçlar.  | <a href="https://deprem.sdu.edu.tr/tr/">https://deprem.sdu.edu.tr/tr/</a> |

|   |   |  |
|---|---|--|
| <p><b>Doğal Ürünler Uygulama ve Araştırma Merkezi</b></p>                   | <p>Üniversite, kamu ve özel sektörün araştırma ve geliştirme aşamalarında ihtiyaç duydukları laboratuvar ihtiyaçlarını önemli ölçüde karşılayacak ileri düzeyde cihazlar ile hizmet vererek ulusal ve uluslararası kuruluşlarla ortak iş birliğinin gelişmesine katkıda bulunmayı, İleri düzey laboratuvar cihazları ile yeni yöntemler ve teknikler geliştirmeyi, Bilimsel olarak yeni ufuklar açan araştırmalara destek olmayı, Hızlı ve doğru sonuç vermeye yönelik hizmet anlayışı ile, bilimsel yenilikleri ve gelişmeleri takip ederek ilişkide bulunduğumuz yerli ve yabancı tüm kişi ve kuruluşlara, uluslararası onaylanmış belgelerimizin sağladığı kalite ve doğruluk güvencesi ile örnek hizmeti ve güveni sağlamaktır.</p> | <p><a href="https://sudum.sdu.edu.tr/tr/">https://sudum.sdu.edu.tr/tr/</a></p> |
| <p><b>Endülüs Medeniyet Araştırmaları Uygulama ve Araştırma Merkezi</b></p> | <p>Sosyoloji, tarih, felsefe, psikoloji, antropoloji, siyaset, uluslararası ilişkiler, yönetim bilimleri, sosyal ve beşeri bilimler alanında ulusal ve uluslararası araştırmalar yapmak, faaliyetler düzenlemek ve yürütmek.</p>  | <p><a href="https://esmam.sdu.edu.tr/tr/">https://esmam.sdu.edu.tr/tr/</a></p> |
| <p><b>Engelliler Araştırma ve Uygulama Merkezi</b></p>                      | <p>Engelliler Araştırma ve Uygulama Merkezi; bir disiplinler arası araştırma ve uygulama konusu olan “engellilik” konusunda akademik, bilimsel, eğitsel, kültürel, sanatsal, sportif, sosyal, ekonomik, mesleki, sağlık ve rehabilitasyon alanlarında özetle hayata dair her alanda engellilerin yaşam standartlarını ve kalitelerini yükseltmek, sosyal yaşam içerisinde entegre ve kendi hayatlarını başkalarına bağımlı olmaksızın devam ettirebilen bir engelli profiline ulaşmak için araştırma ve uygulama faaliyetlerinde bulunmaktadır.</p>   | <p><a href="https://enmer.sdu.edu.tr/">https://enmer.sdu.edu.tr/</a></p>       |
| <p><b>Isparta Sözlü Tarih Uygulama ve Araştırma Merkezi (ISTAM)</b></p>     | <p>SDÜ ISTAM'ın misyonu Isparta'nın sahip olduğu somut olmayan kültür mirası kayıt altına alarak arşivlemek, kent belleği ve kültürel kimliği korumak ve elde edilen bilgilerin gelecek kuşaklara aktarılmasını sağlayacak projeler üretmektir.</p>   | <p><a href="https://istam.sdu.edu.tr/">https://istam.sdu.edu.tr/</a></p>       |

|  |   |   |
|--|---|---|
| <b>Kadın Sorunları Araştırma ve Uygulama Merkezi</b>                         | Merkezin amacı yurt içinde ve yurt dışında kadın sorunlarıyla ilgili her alanda araştırma yapmak ve bu alana yönelik eğitim faaliyetlerinde bulunmaktır.  | <a href="https://kasaum.sdu.edu.tr/">https://kasaum.sdu.edu.tr/</a>         |
| <b>Kariyer Planlama ve Mezunlarla İletişim Uygulama ve Araştırma Merkezi</b> | Merkezin misyonu; Öğrenci ve mezunlarımızın günümüz iş dünyası şartlarına ve eğilimlerine uygun kariyer planı yapabilmeleri ve kariyer planlarını hayata geçirebilmek için ihtiyaç duyacakları nitelikleri kazanabilmeleri konusunda onlara yardımcı olmak; öğrenci ve mezunlarımızın iş dünyası ile kendi networklerini, staj ve iş olanaklarını artırmaları için bir köprü olmaktır.  | <a href="https://kariyer.sdu.edu.tr/tr/">https://kariyer.sdu.edu.tr/tr/</a> |
| <b>Kınalızade İslam Araştırmaları Uygulama ve Araştırma Merkezi</b>          | Merkezin amaçları; İslam ilimleri, kültür ve medeniyeti alanlarında dini, bilimsel, ekonomik, siyasal ve kültürel araştırmalar yapmak, ulusal ve uluslararası düzeyde ilmi toplantılar düzenlemek, düzenlenmiş bu gibi rogramlara temsilciler göndermek, araştırmacıları desteklemek, yurt içi ve yurt dışındaki akademik kurumlarla iş birliği içinde araştırma, eğitim ve yayın projeleri hazırlamak ve yürütmek, İslam dini ve tarihi, Türk-İslam tarihi, kültürü, sanatı ve medeniyetinin doğru ve bilimsel bir tarzda öğrenilmesine katkıda bulunmak, telif, tercüme ve edisyon kritik tarzında eserler üretmek ve bunları yayınlamak, İslam eğitimi, kültürü ve sosyal alanlarında etkinlikler düzenlemek, bu yolla başta Isparta ili ve çevresi olmak üzere ülkemizin entelektüel, sosyal ve kültürel açıdan gelişimine katkı sağlamaktır. | <a href="https://kiam.sdu.edu.tr/tr/">https://kiam.sdu.edu.tr/tr/</a>       |
| <b>Kurumsal İletişim Uygulama ve Araştırma Merkezi</b>                       | SDÜ Kurumsal İletişim Uygulama ve Araştırma Merkezi, Üniversitemizin hedeflerini ve kurum kültürünü en iyi şekilde yansıtarak, etkileşime dayalı iletişim akışını sürdürür; kamuoyunda üniversitemizin itibar algısını yönetir ve bununla ilgili iletişim faaliyetlerini en doğru şekilde sürdürmeyi amaçlar; üniversitemizin kendisini kamuoyunda doğru ifade etmesine, bilimsel faaliyetlerinin daha görünür olmasına, toplumla tam anlamıyla   | <a href="https://kimer.sdu.edu.tr/tr/">https://kimer.sdu.edu.tr/tr/</a>     |

|  |  |  |
|--|--|--|
|  | <p>bütünleşmesine, uluslararası marka değeri ve itibarının güçlendirilmesine katkı sağlar; üniversitemizin etkin tanıtımı için, tanıtım ihtiyacını saptayarak buna uygun iletişim stratejisi ve planını, bunun ayrılmaz birer parçası olarak bütünleşik iletişim planlarını hazırlar.</p>  |  |
| <p><b>Liderlik Araştırma ve Uygulama Merkezi</b></p>         | <p>Süleyman Demirel Üniversitesi Süleyman Demirel Liderlik Araştırma ve Uygulama Merkezi, ulusal ve uluslararası ilişkiler açısından ve Türk toplumu ve Türk Dünyasının geleceğini şekillendirecek genç liderlerin yetiştirilmesi, kariyer ve eğitim planlaması ve toplum vizyonunun gençliğe aktarılabilmesi için bilimsel ölçütler çerçevesinde eğitim, araştırma, seminer, konferans, proje ve benzeri faaliyetlerde bulunmak, gelişmekte olan ve aynı zamanda uluslararası organizasyonlarda görev ve sorumlulukları artan Türkiye için her türlü insan kaynaklarının ve özellikle beyin gücünün iyi değerlendirilmesine katkıda bulunmak, kamu ve özel sektör kurum ve kuruluşlarının liderlik kapasitelerinin ve yönetim süreçlerinin geliştirilmesi amacıyla çalışmalarda bulunmak ve Türkiye'nin yönetsel, sosyo-ekonomik açılardan gelişimine, yaratıcı, üretken, vizyon sahibi liderlik vasıflarına sahip birey, kurum ve toplumlara ulaşmaya katkı sağlamak için 11.9.2006 tarihinde kurulmuştur.</p> | <p><a href="https://w3.sdu.edu.tr/sayfa/5906/liderlik-arastirma-ve-uygulama-merkezi">https://w3.sdu.edu.tr/sayfa/5906/liderlik-arastirma-ve-uygulama-merkezi</a></p> |
| <p><b>Müzik Kültürü Araştırma ve Uygulama Merkezi</b></p>    | <p>Müzik Kültürü Araştırma ve Uygulama Merkezi'nin kuruluş amacı; öncelikle üniversitenin de içinde bulunduğu Teke Yöresi Müzik Kültürünü belgelemek, ülke ve dünya müzik kültürlerini incelemek bu doğrultuda arşiv oluşturmak ayrıca konferans, seminer, konser gibi etkinliklerle eğitim ve kültür hizmeti vermektir.</p>   | <p><a href="https://muzmer.sdu.edu.tr/tr/">https://muzmer.sdu.edu.tr/tr/</a></p>   |
| <p><b>Radyo Televizyon Uygulama ve Araştırma Merkezi</b></p> | <p>Radyo SDÜ internet üzerinden sesli ve görüntülü yayın yapan, bir eğitim ve kültür radyosudur. Radyo Televizyon Uygulama ve Araştırma Merkezi bünyesinde faaliyet gösteren Radyo SDÜ, ticari amaç taşımayan, başta öğrencilerine</p>   | <p><a href="https://ratem.sdu.edu.tr/tr/">https://ratem.sdu.edu.tr/tr/</a></p>   |

|  |   |  |
|--|---|--|
|  | <p>olmak üzere topluma nitelikli bir hizmet sunmak amacıyla yayın yapmaktadır. Programlı yayınları içerisinde eğitim, kültür ve sanat konularına, haber bültenlerine, üniversitedeki bilim ve sanat etkinliklerine, Türk ve dünya müziğinin seçkin örnekleriyle hazırlanmış müzik eğlence programlarına yer vermektedir.</p>  |  |
| <p><b>Somut Olmayan Kültürel Miras Uygulama ve Araştırma Merkezi</b></p> | <p>Isparta'nın sahip olduğu kuşaktan kuşağa aktarılarak toplumlara kimlik ve devamlılık duygusu kazandıran; toplulukların, grupların ve kimi durumlarda bireylerin, kültürel miraslarının bir parçası olarak tanımladıkları uygulamalar, temsiller, anlatımlar, bilgiler, beceriler ve bunlara ilişkin araçlar, gereçler ve kültürel mekânlar ile ilgili çalışmalar yapmak ve faaliyetler düzenlemek. Isparta'nın somut olmayan kültürel mirasını tespit etmek, bu tespitleri korunmasına yönelik olarak kayıt altına almak (kayıt, arşiv ve belgeleme), kültürel miras unsurlarının zaman/mekân ilişkisini saptamak, yaşayan insan hazinelerinin tespit edilerek kent belleği ve kültürel kimlik olgularını oluşturmak, kentin kültürel mirasının gelecek kuşaklara aktararak sürdürülebilirliğinin sağlanmasına yönelik uygulama ve sempozyum, konferans ve çalıştay gibi disiplinler arası faaliyetlerini düzenlenmek.</p> | <p><a href="https://kulturelmiras.sdu.edu.tr/">https://kulturelmiras.sdu.edu.tr/</a></p> |
| <p><b>Sürekli Eğitim Uygulama ve Araştırma Merkezi</b></p>               | <p>Sürekli Eğitim Uygulama ve Araştırma Merkezi; örgün, uzaktan ve karma olmak üzere ön lisans, lisans ve lisansüstü programları dışında verilecek tüm eğitim programları, ulusal ve uluslararası alanlarda her türlü belgelendirme, danışmanlık hizmeti, seminerler, konferanslar, kongreler, çalıştaylar, alan araştırmaları, sınav organizasyonları ve personel belgelendirme, her türlü eserlerin yayını, ulusal ve uluslararası düzeyde meslek standartları ve yeterliliklerini geliştirmeye yönelik çalışmaları düzenlemek, Üniversitenin kamu, özel sektör ve uluslararası kuruluşlarla iş birliğini geliştirmesini desteklemek ve işçi sağlığı ve iş güvenliği alanında</p>   | <p><a href="https://sem.sdu.edu.tr/">https://sem.sdu.edu.tr/</a></p>                     |

|   |   |  |
|---|---|--|
|   | <p>üniversite ile kamu ve özel sektör kuruluşları için gerekli eğitim, sağlık, güvenlik ve koordinasyon faaliyetlerini desteklemek amacıyla kurulmuştur.</p>  |  |
| <p><b>Türkçe ve Yabancı Dil Öğretimi Uygulama ve Araştırma Merkezi</b></p>  | <p>Merkezimizin en temel misyonu, yürüteceği uluslararası standartlara uygun eğitim-öğretim faaliyetleriyle dünyanın en eski, en köklü ve en çok konuşulan dillerinden biri olan Türkçenin yaygınlaşmasına katkıda bulunmaktır.</p> <p>SDÜ TÖMER, bunun yanı sıra Türkiye'yi ve Türk kültürünü tanıtmaya, sosyal ve kültürel faaliyetler aracılığıyla farklı ülkeler ve milletler arasında gönül köprüleri oluşturma, kuramsal ve uygulamalı çalışmalarla dil eğitimi alanının gelişmesini sağlamayı kendine bir görev saymaktadır.</p> | <p><a href="https://tomer.sdu.edu.tr/">https://tomer.sdu.edu.tr/</a></p>     |
| <p><b>Yenilenebilir Enerji Kaynakları Araştırma ve Uygulama Merkezi</b></p> | <p>Merkezimiz Yenilenebilir ve Temiz Enerji Kaynakları ile bu enerjilerin yöre ve ülke çapındaki potansiyellerinin tespiti, bu kaynaklardan enerji üretim sistemleri ve teknolojileri ile ilgili bilimsel ve teknolojik araştırma, geliştirme, uygulama ve eğitim amaçlı bir birim olarak yenilenebilir enerji kaynaklarından enerji üretim sistemleri konusunda teknolojileri araştıran, geliştiren, uygulayan, üreten ve paylaşan bir kuruluş olma misyonu ile hizmet vermektedir.</p>  | <p><a href="https://yekarum.sdu.edu.tr/">https://yekarum.sdu.edu.tr/</a></p> |
| <p><b>Yörük Kültürü Uygulama ve Araştırma Merkezi</b></p>                   | <p>Merkezin misyonu Isparta ve çevresinde yaşayan halkın önemli bir kısmının Yörük olması nedeniyle Türk toplumunun önemli yapı taşlarından birisi olan Yörük kültürünü her bakımdan tüm yönleri ile disiplinler arası bir yaklaşımla araştırıp, Yörük kültürüne dair bütün unsurları ortaya koymak, bu verileri kayıt altına almak, korumak, geliştirmek, bölge halkının yaşam tarzını ve kültürünü akademik düzeyde araştırmak, incelemek ve bu konuda bilimsel eserler vererek bilgileri gelecek nesillere aktarmaktır.</p>          | <p><a href="https://yorkam.sdu.edu.tr/">https://yorkam.sdu.edu.tr/</a></p>   |

|  |   |  |
|--|---|--|
| <p><b>İnsan Kaynakları, İş ve Performans Değerlendirme Uygulama ve Araştırma Merkezi</b></p> | <p>Merkezin amacı; Üniversitenin ilgili Fakülte, Bölüm ve Anabilim dallarının ve ilgili diğer kamu ve özel kuruluşların iş birliği ile yurt içinde ve yurt dışında İnsan Kaynakları, İş ve Performans Değerlendirme ile ilgili her alanda bilimsel araştırma ve uygulamalar yapmak, eğitim faaliyetlerinde bulunmak, tanı ve çözüm hizmetlerinin geliştirilmesine aracılık etmek, İnsan Kaynakları, İş ve Performans Değerlendirme ile ilgili konularda ulusal ve uluslararası işletme sorunlarının çözümü ve ihtiyaçlarının giderilmesine yönelik çalışmalar yapmaktır.</p>  | <p><a href="https://ikipeduyam.sdu.edu.tr/">https://ikipeduyam.sdu.edu.tr/</a></p> |
| <p><b>Anadolu Kuvaterner Uygulama ve Araştırma Merkezi (AQuAR)</b></p>                       | <p>Başta Anadolu coğrafyası üzerindeki doğal ortam özelliklerini konu alan,<br/>Doğal ortam değişimleri ve bu değişimlerle insan arasındaki karşılıklı etkileşimi inceleyen, İnsan etkisinin doğal ortam üzerindeki gelişim ve dönüşümünü anlamaya çalışan,<br/>İnsanı parçası/yapıcısı olduğu coğrafyada zamansal (tarihsel), mekânsal (doğa bilimleri) ve sosyal (sosyal bilimler) eksenlerde irdelemeye çalışan,<br/>İnsanlığın gelecek dönemleri hakkında, tahminlerde bulunmasına yardımcı olacak bilgiler sunan, Çevre, İnsan Hakları, Demokrasi ve Yaşam Kalitesinin Gelişmesine çalışan,<br/>Anadolu'nun kültür ve doğa mirası zenginliği üzerine bilgi ve ilgi ekosistemini kurmaktır.</p> | <p><a href="https://aquar.sdu.edu.tr/">https://aquar.sdu.edu.tr/</a></p>           |
| <p><b>Uzaktan Eğitim Uygulama ve Araştırma Merkezi</b></p>                                   | <p>Süleyman Demirel Üniversitesinde yürütülmekte olan uzaktan eğitim faaliyetlerinin daha etkin ve verimli yürütülmesini temin etmek, uzaktan eğitim ile ilgili araştırma-geliştirme ve uygulama çalışmaları yapmak, kurum ve kuruluşların uzaktan eğitim ihtiyaç ve isteklerine yardımcı olmak, ön lisans, lisans, lisansüstü ve yetişkin eğitiminde e-öğrenme temelli ders ve programları geliştirmek ve Üniversitede verilmekte olan dersleri e-öğrenme ile desteklemek, Üniversite bünyesinde e-öğrenme yoluyla verilecek olan sertifika programlarının açılması,</p>   | <p><a href="https://uzem.sdu.edu.tr/tr/">https://uzem.sdu.edu.tr/tr/</a></p>       |



|  |   |  |
|--|---|--|
|  | yürütülmesi ve koordinasyonunu sağlamak, kamu ve özel sektör kurumlarının eğitim programlarının e-öğrenmeye uyarlanması ve uzaktan eğitim sistemlerinin geliştirilmesine katkıda bulunmak, bilgi birikimini ilgili kurum ve kuruluşlara aktarmak ve yayınlar yapmaktır. |  |
|--|---|--|

**Kanıt Linki:** SDÜ Uygulama ve Araştırma Merkezleri, <https://w3.sdu.edu.tr/sayfa/5724/arastirma-merkezleri>

**Kanıt: SDÜ Sosyal Hizmet Birimleri**

**Kanıt: SDÜ Prof. Dr. Timuçin Baykul Engelsiz Ağız ve Diş Sağlığı Hastanesi**

Üniversite adına en önemli hamlelerden biri de engelli ve geriatric hastalara kapsamlı hizmet vermek amacıyla “Timuçin Baykul Engelsiz Ağız ve Diş Sağlığı Hastanesi” projesinin hayata geçirilmesidir. Hastane, Türkiye’nin ilk ve tek Engelsiz Ağız ve Diş Sağlığı Hastanesi olup 2020 yılında almaya hak kazandığı “Erişilebilirlik Belgesini ve bayrağını” teslim almıştır. Ayrıca Yükseköğretim Kurulunca hazırlanan “2021 Yılı Mekânda Erişilebilirlik Ödülü”ne layık görülerek Turuncu Bayrakın da sahibi olmuştur ([Erişilebilirlik Belgesi ve Turuncu Bayrak](#)).

**KanıtLinki:** SDÜ Prof. Dr. Timuçin Baykul Engelsiz Ağız ve Diş Sağlığı Hastanesi, <https://w3.sdu.edu.tr/duyuru/11160/prof-dr-timucin-baykul-engelsiz-agiz-ve-dis-sagligi-hastanesi-acilis-toreni>

**Kanıt Linki:** Engelsiz Üniversite Ödülleri’nde SDÜ’ye Turuncu Bayrak ve Erişilebilirlik Belgesi, <https://w3.sdu.edu.tr/m/DuyuruHaber.aspx?dhid=10108>

Üniversitemiz Engelsiz Ağız ve Diş Sağlığı Hastanesinde 2022 yılında ve tüm zamanlarda tedavi olanağı sağlanan hasta sayısı ve illere göre dağılımı aşağıdaki tabloda verilmiştir.

**Kanıt: SDÜ Prof. Dr. Timuçin Baykul Engelsiz Ağız Ve Diş Sağlığı Hastanesi 2022 Yılı Ve Tüm Zamanlarda Tedavi Olanağı Sağlanan Hasta Sayısı Ve İllere Göre Dağılımı**

| Sıra No. | İLLER   | TÜM ZAMANLAR İL İL HASTA SAYISI | 2022 YILI İL İL HASTA SAYISI |
|----------|---------|---------------------------------|------------------------------|
| 1        | ISPARTA | 496310                          | 34415                        |
| 2        | AFYON   | 97215                           | 10492                        |
| 3        | BURDUR  | 150721                          | 8741                         |
| 4        | ANTALYA | 36631                           | 2629                         |
| 5        | KONYA   | 27988                           | 1742                         |
| 6        | DENİZLİ | 18299                           | 1235                         |
| 7        | MUĞLA   | 14495                           | 687                          |
| 8        | KAYSERİ | 8095                            | 526                          |
| 9        | UŞAK    | 7774                            | 511                          |
| 10       | MERSİN  | 7160                            | 452                          |

|    |            |      |     |
|----|------------|------|-----|
| 11 | ERZURUM    | 5676 | 439 |
| 12 | K.MARAŞ    | 6334 | 435 |
| 13 | ANKARA     | 5125 | 428 |
| 14 | KÜTAHYA    | 6691 | 400 |
| 15 | MANİSA     | 6159 | 396 |
| 16 | SİVAS      | 6475 | 357 |
| 17 | MARDİN     | 5506 | 353 |
| 18 | İZMİR      | 6571 | 348 |
| 19 | ÇORUM      | 5924 | 348 |
| 20 | HATAY      | 6188 | 343 |
| 21 | ESKİŞEHİR  | 4775 | 337 |
| 22 | AYDIN      | 3997 | 334 |
| 23 | ADANA      | 4126 | 321 |
| 24 | YOZGAT     | 5085 | 315 |
| 25 | ŞURFA      | 3739 | 303 |
| 26 | DİYARBAKIR | 4632 | 299 |
| 27 | SAMSUN     | 4010 | 290 |
| 28 | OSMANİYE   | 3783 | 285 |
| 29 | AĞRI       | 2648 | 279 |
| 30 | GAZİANTEP  | 4430 | 277 |
| 31 | BALIKESİR  | 4306 | 272 |
| 32 | VAN        | 3946 | 268 |
| 33 | MALATYA    | 4407 | 257 |
| 34 | KARAMAN    | 3415 | 240 |
| 35 | KARS       | 3070 | 238 |
| 36 | İSTANBUL   | 4038 | 235 |
| 37 | ELAZIĞ     | 3193 | 231 |
| 38 | ORDU       | 4061 | 227 |
| 39 | KIRŞEHİR   | 2994 | 225 |
| 40 | BATMAN     | 3084 | 223 |

|    |           |      |     |
|----|-----------|------|-----|
| 41 | NİĞDE     | 3052 | 219 |
| 42 | TOKAT     | 3827 | 214 |
| 43 | ÇANKIRI   | 2809 | 211 |
| 44 | KIRIKKALE | 2793 | 190 |
| 45 | ADİYAMAN  | 1558 | 188 |
| 46 | TRABZON   | 2908 | 186 |
| 47 | MUŞ       | 2229 | 165 |
| 48 | BURSA     | 3731 | 164 |
| 49 | SİNOP     | 1884 | 148 |
| 50 | GİRESUN   | 1989 | 132 |
| 51 | AKSARAY   | 2379 | 122 |
| 52 | AMASYA    | 1285 | 118 |
| 53 | NEVŞEHİR  | 1716 | 118 |
| 54 | SİİRT     | 1748 | 115 |
| 55 | ZONGULDAK | 1755 | 112 |
| 56 | GÜMÜŞHANE | 2583 | 103 |
| 57 | KASTAMONU | 1872 | 98  |
| 58 | ERZİNCAN  | 2085 | 97  |
| 59 | BİTLİS    | 1960 | 91  |
| 60 | KOCAELİ   | 1003 | 79  |
| 61 | IĞDIR     | 1033 | 73  |
| 62 | ŞIRNAK    | 1083 | 70  |
| 63 | SAKARYA   | 1451 | 68  |
| 64 | ARDAHAN   | 1413 | 66  |
| 65 | BOLU      | 973  | 65  |
| 66 | ARTVİN    | 800  | 64  |
| 67 | RİZE      | 1232 | 63  |
| 68 | BİNGÖL    | 872  | 62  |
| 69 | ÇANAKKALE | 1311 | 60  |
| 70 | EDİRNE    | 771  | 48  |

|    |               |                |              |
|----|---------------|----------------|--------------|
| 71 | TUNCELİ       | 942            | 44           |
| 72 | KİLİS         | 781            | 44           |
| 73 | KARABÜK       | 895            | 41           |
| 74 | TEKİRDAĞ      | 839            | 38           |
| 75 | BARTIN        | 472            | 34           |
| 76 | BİLECİK       | 985            | 28           |
| 77 | HAKKARİ       | 670            | 25           |
| 78 | DÜZCE         | 844            | 24           |
| 79 | BAYBURT       | 718            | 20           |
| 80 | KIRKLARELİ    | 756            | 17           |
| 81 | YALOVA        | 252            | 6            |
|    | <b>TOPLAM</b> | <b>1022196</b> | <b>71974</b> |

|   | <b>ETİKET</b>                  | <b>TOPLAM</b> |
|---|--------------------------------|---------------|
| 1 | TÜM ZAMANLAR BAŞVURU SAYISI    | 1697997       |
| 2 | 2022 YILI BAŞVURU SAYISI FORMU | 88479         |

**Kanıt: SDÜ Araştırma ve Uygulama Hastanesi ve Diş Hekimliği Fakültesi**

Ayrıca 600 yatak kapasiteli Süleyman Demirel Üniversitesi Araştırma ve Uygulama Hastanesi ve yaklaşık 22.000 m<sup>2</sup>'lik kullanım alanıyla Türkiye'nin en büyük diş hekimliği fakültelerinden olan Süleyman Demirel Üniversitesi Diş Hekimliği Fakültesi ile yalnızca personel ve öğrencilerimize değil, Isparta iline ve bölgeye de hizmet vermeye devam etmektedir.

**Kanıt Linki:** SDÜ Araştırma ve Uygulama Hastanesi, <https://hastane.sdu.edu.tr/?AspxAutoDetectCookieSupport=1>

**KanıtLinki:** SDÜ Diş Hekimliği Fakültesi, <https://dishek.sdu.edu.tr/>

**Kanıt: Mediko -Sosyal**

Süleyman Demirel Üniversitesi Sağlık Kültür ve Spor Daire Başkanlığına bağlı olarak faaliyetini sürdürmekte olan SDÜ Mediko Sosyal Sağlık Merkezi, faaliyetlerini, 03.02.1984 tarih ve 18301 sayılı “Yükseköğretim Kurumları Mediko Sosyal Sağlık, Kültür ve Spor İşleri Dairesi Uygulama Yönetmeliği” doğrultusunda yürütmektedir. Merkezimiz 1 Doktor ve 6 Hemşire ile hafta içi her gün 08:30-17:00 saatleri arasında hizmet vermektedir.

Süleyman Demirel Üniversitesi Sağlık Merkezi reviri öğrencilerin her tür sağlık sorununda ilk başvuracakları yerdir. Sağlık Merkezi Üniversite içerisinde herhangi bir sağlık sorunuyla karşılaşan öğrencilere ücretsiz ilk bakım hizmeti verir. Sağlık Birimimize akademik, idari personelimiz ve bakmakla yükümlü olduğu aile fertleri başvurabilmekte ve muayeneleri yapıp reçeteleri düzenlenmektedir. Süleyman Demirel Üniversitesi öğrencileri de her türlü muayene ve acil yardım

hizmetlerinden ücretsiz olarak yararlanabilmektedirler. Acil durumlarda ilk müdahaleden sonra gerekirse ileri tedavi hizmeti veren hastanelere nakil sağlanmaktadır.

SDÜ Mediko Sosyal Merkezince Sportif ve Kültürel Etkinliklerde Sağlık Hizmetleri, Kreş çocuklarının sağlık kontrolleri, Konferans, Seminer vb. sağlık hizmetleri de yürütülmektedir.

**Kanıt Linki:** <https://sksdb.sdu.edu.tr/tr/mediko-sosyal-merkezi/birim-gorev-tanimi-3227s.html>

Üniversitemize bağlı fakülte ve yüksekokullarda okuyan öğrencilerimize Sağlık Şube Müdürlüğü'ne bağlı mediko-sosyal merkezinde sağlık hizmetleri verilmektedir. Burada yapılan ilk muayeneden sonra gerekli görülmesi hâlinde hasta, ileri tetkik ve tedaviler için üniversitemiz Tıp Fakültesi veya Dış Hekimliği Fakültesi'ne sevk edilmektedir. Merkez yerleşke dışındaki birimlerimizde eğitim gören öğrencilerimiz buldukları yerin sağlık ocakları ve devlet hastanelerinden faydalanabilmektedirler.

Yükseköğretim Kurulu tarafından ayrılan kontenjanlar dahilinde yükseköğrenim gören burslu yabancı uyruklu öğrencilerimize Süleyman Demirel Üniversitesi Öğrenci Sağlık Karnesi düzenlenmekte ayrıca muayene ve tedavi giderleri Üniversitemiz bütçesinden karşılanmaktadır. Burslu Yabancı Uyruklu Öğrencilerimiz Sağlık, Kültür ve Spor Daire Başkanlığına şahsen başvuru yaparak SDÜ Öğrenci Sağlık Karnelerini çıkarabilmektedirler. Diğer öğrencilerimiz 01/01/2012 tarihi itibarıyla 5510 Sayılı Sosyal Sigortalar ve Genel Sağlık Sigortası Kanunu kapsamına alınmışlardır. Muayene ve tedavi giderleri Sosyal Güvenlik Kurumu tarafından karşılanacaktır.

**Kanıt Linki:** <https://w3.sdu.edu.tr/sayfa/5532/yerleskede-yasam>

#### **Kanıt: SDÜ Psikolojik Danışmanlık ve Rehberlik Birimi**

Süleyman Demirel Üniversitesi Sağlık, Kültür ve Spor Daire Başkanlığı bünyesinde oluşturulan Psikolojik Danışmanlık ve Rehberlik Birimi, öğrencilere, personele ve personel yakınlarına hizmet sunmaktadır. Doğu Yerleşkesi Güzel Sanatlar Fakültesi Binası 1. Katta bulunan birim, randevu sistemiyle çalışmakta ve danışmanlardan ücret talep edilmemektedir.

**Kanıt Linki:** <https://w3.sdu.edu.tr/haber/7707/psikolojik-danismanlik-ve-rehberlik-birimi-hizmet-vermeye-devam-ediyor>

Üniversitenin alt yapısının tamamlanmaya çalışıldığı kuruluş yılları sürecinde aynı zamanda öğrencilere yaşanılabilir bir yerleşke ve yüksek sosyal olanakların sağlanması hedeflenmiştir. Bu kapsamda öğrencilerin ihtiyaçlarını karşılamak adına çok sayıda spor alanları ve tesisleri açılmıştır. Özellikle üniversitemizin merkezde yer alan ilk yerleşkesi olan batı yerleşkesi içerisinde spora dayalı yaşam alanları oluşturulmuştur. Bu alanlar içerisinde tenis kortları, futbol sahaları, kapalı spor salonu kurulmuş ve üniversitemizin spora ve sporcuya verdiği önem kuruluşunun ilk dönemlerinde kendini göstermiştir. Ayrıca, öğrenci ve personele sosyal olanaklar yaratma kapsamında konaklama tesisleri hizmete sokulmuştur. Öğrencilerin barınma ihtiyaçlarına destek verilmesi de bu süreçte yapılan hamlelerden biri olmuştur.

Üniversitemizde öğrenme ve öğretme kaynaklarının geliştirilmesi, daha donanımlı çalışma alanlarının artırılması amacıyla 10 adet derslik, 7 adet amfi, 6 adet bilgisayar laboratuvarı, teknik resim salonları ve prototip atölyesinin bulunduğu Batı Yerleşkesi Merkezi Derslikler binası yapımı 2020 yılında tamamlanmış ve kullanıma sunulmuştur.

Toplumsal katkıya yönelik faaliyetler, etkinlikler gerçekleştirilmek üzere Üniversitemizin kampüslerinde yer alan Kültür Merkezi dışında ve akademik birimlerinde yer alan eğitim alanları ve diğer konferans salonları da gerekli hallerde kullanılmaktadır.

Öğrencilere sunulan yemekhane, yurt, teknoloji donanımlı çalışma alanlarının kapasitelerinin artırılması için çalışmalar yapılmaktadır. Öğrencilerin merkez yerleşke ile ilçelerdeki yerleşkelere ulaşım

hizmetleri ve gereksinimleri göz önünde bulundurulmakta ve iyileştirme çalışmaları yapılmaktadır. Öğrencilere sunulan yemekhane, yurt, teknoloji donanımlı çalışma alanlarının kapasiteleri son yıllarda yapılan yatırımlar ile yeterli düzeye yükseltilmiştir.

### **Kanıt: SDÜ Kreş ve Anaokulu**

Üniversitemiz personeline, üniversitenin farklı kaynaklarından yararlanma imkanı sunmaktadır. Bu imkanlardan biri de Kreş ve Anaokuludur. Kreş ve Anaokulu , üniversite akademik ve idari personeli çocuklarının bir aile ortamı içinde, çocuk eğitim bilimi gereklerine uygun olarak bakımlarını sağlamak, anne ve babaya daha güvenli bir çalışma ortamı hazırlayarak çocukların bakım ve eğitiminin yanında anne ve babanın da işgücü verimini artırmak amacı ile faaliyette bulunmaktadır. Sanat, spor, yabancı dil, işaret dili, satranç, tarım gibi ders ve etkinlikler kreş ve anaokulunda personel çocuklarına sunulan imkanlardır

**Kanıt Linki:** SDÜ Kreş ve Anaokulu, <https://kres.sdu.edu.tr/>

### **Kanıt: Bilgi Merkezi (Kütüphane)**

Anadolu'nun en büyük kütüphanelerinden biri olan SDÜ Prof. Dr. Hasan Gürbüz Bilgi Merkezi, teknolojik gelişmeleri de takip ederek, SDÜ öğrencileri ve kullanıcılarına daha nitelikli hizmet verme yönünde çalışmalarını sürdürmektedir. Türkiye'deki 7/24 açık olan nadir üniversite kütüphanelerinden biridir.

Geleneksel kütüphane hizmetlerini en son teknolojik gelişmeler ile destekleyen Bilgi Merkezi; kullanıcıların bilgi ihtiyaçlarını kısa sürede ve maksimum düzeyde karşılayarak, eğitim-öğretim faaliyetlerinin ve bilimsel araştırma-geliştirme çalışmalarının alt yapısını oluşturmayı amaçlamıştır.

Bilgi Merkezi yeni taşındığı 4 katlı, 8000 m2 ve 1000 kişilik oturma kapasitesine sahip modern binasında hizmet vermektedir. Bilgi Merkezi 194.000 basılı kitap, 293.000 elektronik kitap, 8818 süreli yayın, 47.342 elektronik dergi, 17.611 CD-DVD ve bilimsel araştırmalar için temel oluşturan 74 online veri tabanından oluşan zengin bir koleksiyon bulunmaktadır. Bilgi Merkezinde bulunan bütün yayınlar OPAC (Online Public Access Catalog) üzerinden taranabilmektedir. Süleyman Demirel Üniversitesi'nde yapılan tezler elektronik ortamda 2001 yılından itibaren Internet üzerinden kullanıma açıktır.

Kütüphane ve Dokümantasyon Daire Başkanlığı 26.04.2022 tarihinde TS EN ISO 9001:2015 Kalite Yönetim Sistemi, 07.12.2022 tarihinde TS ISO/IEC 27001:2017 Bilgi Güvenliği Yönetim Sistemi sertifikasını almaya hak kazanmıştır.

**Kanıt Linki:** <https://library.sdu.edu.tr/genelbilgi>



Bilgi Merkezinde bulunan bütün yayınları SDÜ web sayfası üzerinden online olarak tarayabilir, SDÜ'nün abone olduğu online veri tabanları ile de internet üzerinden yurt içinde ve yurt dışında yayımlanan sınırsız sayıda bilimsel yayına ulaşabilirsiniz. Bunun için Bilgi Merkezi'nde yer alan internet tarama terminalleri öğrencilerimizin kullanımına sürekli açık tutulmaktadır.

Bilgi Merkezindeki kitap ve süreli yayınlar koleksiyonlarından her zaman yararlanmak ve istenilen yayınları ödünç almak mümkündür. Ulaşılmak istenilen her türlü bilimsel yayını, yurt içindeki ve yurt dışındaki pek çok kütüphaneden getirtilebilmekte, multimedya olanaklarından faydalanılabilmektedir. Ayrıca Bilgi Merkezi'nde abone olunan tüm günlük gazeteler okunabilmekte ve içerisinde bulunan çalışma alanlarından faydalanılmaktadır. Günün her saatinde dünyanın bilgisine SDÜ Bilgi Merkezi aracılığı ile ulaşılmaktadır.

**Kanıt Linki:** <https://w3.sdu.edu.tr/sayfa/5532/yerleskede-yasam>

### **Kanıt: Süleyman Demirel Üniversitesi Yaşam Alanları**

Üniversitemiz, öğrencilerine içeriği zengin eğitim programlarının yanı sıra, sosyal dünyası geniş bir yerleşke ortamı da sunmaktadır. Yerleşke, kültür merkezleri, sanat evleri, yemek salonları, kafeteryaları, spor üniteleri, bankaları, iletişim ve ulaştırma ofisleri, yurtları, eğlence mekânları, öğrenci meydanı ve şenlikleriyle gündüz ve gece canlı bir yaşam alanıdır.

Üniversite bünyesinde kariyer günleri, ulusal sempozyum ve konferanslar düzenlenmektedir. Öğrenciler bu etkinliklerde alanında bilgi ve deneyim kazanmaktadırlar. Ayrıca SDÜ'nün ana hedefi olan uluslararası açılım sürecinde dünya üniversitelerinden yüzlerce katılımcı, yurtiçinden ve yurt dışından çok sayıda üniversite temsilcisi her yıl SDÜ'nün çeşitli törenlerine katılmakta, konuşmalar yapmakta ve öğrencilerimiz bu yolla farklı kültürleri ve eğitim modellerini tanıma fırsatına erişmektedirler.

### **Kanıt: SDÜ Prof. Dr. M. Lütfü Çakmakçı Kültür Merkezi**



SDÜ Prof. Dr. M. Lütfü Çakmakçı Kültür Merkezi her yıl çok sayıda kültürel etkinliğe ev sahipliği yaparak; eğitime yeni bir ivme kazandırmaktadır. Süleyman Demirel Üniversitesi'nin yerleşke içinde ve dışındaki kültür merkezlerinde, kongre ve sergi salonlarında, çok sayıda sanatsal, kültürel etkinlikler etkinlikler, festivaller gerçekleştirilmektedir.



**Kanıt Linki:** <https://w3.sdu.edu.tr/sayfa/5532/yerleskede-yasam>

SDÜ Doğu Yerleşkesinde yer alan 19 Mayıs Öğrenci Meydanı öğrencilerin kişisel yeteneklerini sergileyebileceği, müzik, tiyatro ve resim etkinliklerini yapabileceği açık hava tiyatrosu şeklinde düzenlenmiştir. Öğrenci kulüpleri de bu alanda yerleşmiş olduğu için tanışma ve kaynaşma sağlanmakta kulüplerin takım çalışmaları daha kolay gerçekleşmektedir. Ayrıca üniversitenin organize ettiği geniş katılımlı konser ve gösteriler için de öğrenci meydanı uygun bir ortam oluşturmaktadır. Her bahar döneminde düzenlenen bahar şenlikleri SDÜ ile bütünleşmiş ve gelenekselleşmiştir. Öğrencilerimiz bu şenliklerde ünlü sanatçıların, müzisyenlerin konserleri ile coşmakta, resim, fotoğraf, seramik sergileri, film gösterimleri, tiyatro gösterileri, halkoyunları ve modern dans gibi aktiviteleri izleme imkanı da bulmaktadırlar.

#### **Kanıt: SDÜ Sosyal Yaşam Merkezi**

SDÜ Doğu yerleşkesinde Sosyal Yaşam Merkezi hayata geçirilmiştir. Proje; 2019 yılı Kasım ayında tamamlanmıştır. Sosyal Yaşam Merkezi, 25.000 m<sup>2</sup> kapalı alanda toplamda 14.700 m<sup>2</sup> kiralanabilir alana sahiptir. Yaklaşık 6000 m<sup>2</sup>'lik (futbol sahası boyutlarında) bir iç avlu çevresinde, 2 katlı bloklardan oluşan tesis, klasik Türk mimarisindeki Bedesten özelliklerini taşımaktadır. İçerdiği sinema salonları, oyun merkezi, marketi, açık spor alanları, rekreatif açık alanları, amfi ve gösteri platformu, değişik türlerde yeme-içme ve alışveriş üniteleri ile sadece SDÜ'nün değil, Isparta şehrinin de cazibe merkezi olmuştur.

**Kanıt Linki:** <https://www.yda.com.tr/ydagroup/suleyman-demirel-universitesi-sosyal-yasam-merkezi/>

Aşağıdaki tabloda SDÜ bünyesinde bulunan Sosyal Hizmet Birimleri/ Sosyal Yaşam ve yüzölçümleri verilmiştir.

#### **Kanıt: SDÜ Toplumsal Katkıya Yönelik Sosyal Hizmet Birimleri/ Sosyal Yaşam Alanları ve Yüzölçümleri**

| <b>Faaliyet Merkezi</b>                       | <b>Yüzölçümü (M2)</b> |
|---|-----------------------|
| Engelsiz Ağız ve Diş Sağlığı Hastanesi        | 2.467,92              |
| Diş Hekimliği Fakültesi Hastane Bloğu         | 8.050,00              |
| Tıp Fakültesi Araştırma ve Uygulama Hastanesi | 34.703,85             |
| Batı Yerleşkesi Mediko-Sosyal Merkezi         | 117,16                |
| Yemekhane                                     | 3.011,64              |
| Kültür Merkezi                                | 2.359,25              |
| Bilgi Merkezi (Kütüphane)                     | 6.450,78              |
| Yaşam Merkezi (Çarşı/ Banka/Ürün)             | 18.671,18             |
| Enstitüler                                    | 4.780,88              |
| Erasmus Koordinatörlüğü                       | 1.036,17              |
| Kreş ve Anaokulu                              | 1.337,22              |
| Batı Yerleşkesi/ Cam Kafe                     | 327,60                |
| Konukevi/ Otel                                | 2.675,16              |
| Konukevi Kafe/ Otel                           | 353,02                |



### **Kanıt: SDÜ Spor Tesisleri**

SDÜ, öğrencilerin sportif yaşantılarının gelişimine önem vermektedir. Kampüs içindeki spor ve eğlence merkezleri üniversite hayatına farklı bir boyut katmaktadır. Spor merkezlerinde çim saha futbol, basketbol, voleybol, hentbol, halı saha futbol, tenis, atletizm, at biniciliği, fitness, step, aerobik, bisiklet, tırmanma ve masa tenisi sporlarını yapabilirsiniz. Üniversite dışında yakın merkezlerde dağcılık, dalgıçlık, yamaç paraşütü, orienteering, kros gibi alanlarda spor olanakları bulunmaktadır. Doğu yerleşkede Atatürk Spor Salonu ve olimpiik yüzme havuzu, kapasiteleri ve donanımları itibariyle bölgenin ve Türkiye'nin en iyi spor merkezleri arasında sayılmaktadır.

Üniversitemiz Spor Bilimleri alanındaki altyapı ve imkanları nedeniyle Isparta, ulusal ve uluslararası sporcuların tercih ettiği yerlerden biri haline gelmiştir. Önemli müsabakalar, voleybol, hentbol gibi ulusal karşılaşmalardan bazıları SDÜ Atatürk Kapalı Spor Salonu'nda gerçekleştirilmektedir.

**Kanıt Linki:** <https://w3.sdu.edu.tr/sayfa/5532/yerleskede-yasam>

Ayrıca Üniversitemiz kampüslerinde birçok farklı alanda spor yapma olanağı sağlayan kapalı spor salonu ve tenis kortları, çim futbol sahası, halı sahalılar, streetball sahalıları, beach voleybol sahası ve ayrıca yüzme havuzu bulunmaktadır.

### **Kanıt: 29 Ekim Olimpiik Yüzme Havuzu**

Üniversitemiz Doğu Yerleşkesinde yer alan 29 Ekim Olimpiik Yüzme Havuzu tam olimpiik olma özelliği ile bölgenin önde gelen spor tesislerinden biridir. 29 Ekim Olimpiik Yüzme Havuzunda serbest yüzme yapılabilmekte ayrıca yüzme kurslarının yanı sıra dalgıçlık ve scuba eğitimleri de verilebilmektedir. Tam Olimpiik Yüzme havuzu ulusal ve uluslararası müsabakalara ev sahipliği yapabilecek özelliklere sahiptir. Havuzda 1 adet kondisyon merkezi öğrencilerimiz, personelimiz ve vatandaşlarımızın kullanımına açıktır. Kondisyon salonunu kullanan katılımcılar eğitmen eşliğinde çalışabilmektedirler.

Ayrıca 2 adet saunada talep eden öğrenci, personel ve Üniversite dışı diğer kullanıcılara hizmet verilebilmektedir. Bunun yanı sıra 1 adet VIP sauna bulunmaktadır. 29 Ekim Olimpiik Yüzme Havuzunda kullanıcılarımıza hizmet vermek üzere çay, kahve, gıda olmak üzere iki adet otomat makinesi bulunmaktadır.

**Kanıt Linki:** <https://sportesisleri.sdu.edu.tr/tr/tesislerimiz/29-ekim-olimpiik-yuzme-havuzu-4805s.html>

Süleyman Demirel Üniversitesi Sağlık Kültür ve Spor Daire Başkanlığı Spor Şube Müdürlüğüne bağlı faaliyet gösteren Spor Tesisleri, personelimiz ve öğrencilerimiz için sporla sağlıklı yaşam kültürünü misyon edinmiştir. Aşağıdaki tabloda SDÜ spor tesisleri ve yüzölçümleri verilmiştir.

### **Kanıt: SDÜ Toplumsal Katkıya Yönelik Spor Tesisleri ve Yüzölçümleri**

| <b>Sosyal Tesis</b>  | <b>Yüzölçümü (M2)</b> |
|----------------------|-----------------------|
| Futbol Sahası 1      | 17.350,00             |
| Futbol Sahası 2      | 14.200,00             |
| Kapalı Tenis Kortu 1 | 1.740,00              |
| Kapalı Tenis Kortu 2 | 690                   |

|                                  |           |
|----------------------------------|-----------|
| Açık Tenis Kortu                 | 4.500,00  |
| Halı Saha 1                      | 3.450,00  |
| Halı Saha 2                      | 1.200,00  |
| Batı Yerleşkesi Spor Salonu      | 2.701,44  |
| Batı Yerleşke Basketbol Sahası 1 | 508       |
| Batı Yerleşke Basketbol Sahası 2 | 600       |
| Plaj Voleybol Sahası             | 280       |
| Batı Yerleşke Amfi Tiyatro       | 1.350,00  |
| Mini Golf Sahası                 | 1.135,00  |
| Tenis Kulübü                     | 770       |
| Kulüp Odaları                    | 966,67    |
| Doğu Yerleşkesi Spor Salonu      | 16.304,80 |
| Doğu Yerleşke Amfi Tiyatro       | 14.500,00 |
| Doğu Yerleşke Tenis Kortları     | 947       |
| Doğu Yerleşke Voleybol Sahaları  | 757       |
| Doğu Yerleşke Basketbol Sahaları | 1.320,00  |
| 29 Ekim Yüzme Havuzu             | 7.769,71  |

### **Kanıt: Kısmi Zamanlı Çalışma, Burslar, Beslenme, Beslenme Yardımları, Barınma**

#### **Kanıt: Kısmi Zamanlı Çalışma**

Üniversitemizde öğrenciler ders dışı zamanlarında, ilgi ve yeteneklerine göre, üniversitemizin çeşitli üretim ve hizmet birimlerinde ücretli olarak çalışabilmektedirler. Üniversitemiz, her yıl 500'ü aşkın öğrencisine kısmi zamanlı çalışma imkânı sunmaktadır. Kısmi zamanlı çalışmanın yoğun olarak yaşandığı birimlerimiz ise kütüphane, bilgi işlem, kültür merkezi, spor tesisleri, kurumsal iletişim merkezi, araştırma merkezleri, laboratuvar ve atölyeler ile mediko-sosyal ve beslenme birimleridir.

#### **Kanıt: Burslar**

Kredi Yurtlar Kurumu Genel Müdürlüğü tarafından üniversitemize ayrılan kontenjanlara göre öğrencilerimize, nakit olarak eğitim-öğretim yılı boyunca burs verilmektedir. Ayrıca öğrencilerimiz kamu ve özel sektör kuruluşları ile birçok dernek, vakıf ve şirketler tarafından karşılıklı veya karşılıksız olarak verilen burs veya kredi imkânlarından da yararlanabilmektedir.

### **Kanıt: Beslenme**

Üniversitemize bağlı yedi ayrı birimde (Batı yerleşkesi yemekhanesi, Doğu yerleşkesi yemekhanesi, İlahiyat Fakültesi, Tıp Fakültesi, Diş Hekimliği Fakültesi, Sürekli Eğitim Araştırma ve Uygulama Merkezi, Çiftçi Eğitim Merkezi) bulunan mutfaklarda yaklaşık 15 bin öğrenci ve personele öğle ve akşam yemeği hizmeti verilmektedir. Yemekler Diyetisyen ve Gıda Mühendisi kontrolünde, günlük alınması gereken kalori hesaplanarak hazırlanmaktadır.

### **Kanıt: Beslenme Yardımları**

Üniversitemiz maddi imkânları elverişli olmayan öğrencilerine ücretsiz öğle yemeği şeklinde beslenme yardımı yapmaktadır. Fakülte ve yüksekokullara her yıl ayrılan kontenjanlar çerçevesinde öğrencinin ihtiyaç derecesi öğrenilerek beslenme yardımı alacak öğrenciler belirlenmektedir.

### **Kanıt: Barınma**

Üniversitemize kayıt yaptıran öğrencilerimizin büyük bir kısmı kampüs içerisinde bulunan YURT-KUR'a bağlı öğrenci yurtlarında, bir kısmı da şehir merkezine çeşitli uzaklıklarda ki özel yurtlarda barınma ihtiyaçlarını gidermektedirler. Üniversitemize yeni kayıt yaptıracak öğrencilerin yurtlar konusunda bilgilendirmek için tanıtım stantları kurulmaktadır. Bu stantlarda öğrenciler aileleri ile birlikte kalmak istedikleri barınma yerlerini seçme imkanına sahip olmaktadır.

### **Kanıt Linki: <https://w3.sdu.edu.tr/sayfa/5532/yerleskede-yasam>**

Dezavantajlı öğrencilerin Üniversitemiz Spor Tesislerinden her gün bir seans ücretsiz faydalanma olanağı sağlanmaktadır. Ayrıca Eğitim-Öğretim dönemi başında üniversite yönetim kurulu tarafından kabul edilen kısmi zamanlı toplam öğrenci kontenjanının %5'ine kadar engelli öğrenci çalıştırılması ibaresi mevcut yönergeye eklenmiş olup bu husus ile ilgili birimin yönerge çalışmaları devam etmektedir. Dezavantajlı grupların eğitim olanaklarına erişiminin izlenmesi kapsamında Uluslararası öğrenci anketi (Uluslararası öğrenci memnuniyet anketi) gerçekleştirilmiş ve raporlanmıştır. Üniversitemiz "Eşitlik ve çeşitliliğin, bilimin gelişmesini sağlayan değerler ve toplumsal kalkınmışlığa pozitif katkısı olduğunun" bilinciyle hareket etmekte olup bu kapsamda "Kadın Dostu Yerleşke", "Fırsat Eşitliği" ve "Kadın Akademisyenlere Teşvik" başlıklarına sahip eylem planını açıklamıştır.

### **Kadın Dostu Yerleşke:**

Kadın personel ve öğrencilerimizin yerleşkelerimizde kendilerini daha da güvende hissetmeleri için uygun ortamın oluşturulmasını amaçlanmıştır. Tüm öğrencilerimizin güvenli ve huzurlu bir ortamda eğitim almaları için tüm güvenlik önlemlerimizi üst düzeyde tutabilmek için yerleşkemizin farklı alanlarında kadınların güvenliğini sağlayacak çeşitli önlemler alınmıştır. Üniversitemizin farklı bölgelerinde acil durumlar için "Panik Butonu" oluşturulmuş ve yerleşke içerisinde bulunan yollar, kör noktalar, karanlık mekânlar aydınlatılmıştır.

**Cinsiyet Eşitliği Eylem Planı:** Üniversitemiz toplumsal cinsiyet dengesini esas alan, paydaş görüşleriyle şekillenen "Toplumsal Cinsiyet Eşitliği Planı (2021-2025) hazırlanmıştır. Raporla kadın akademisyenlerimizin, çalışanlarımızın, öğrencilerimizin durumunu tespit edilmiş ve bu konuda bazı hedefler ve hedeflere yönelik planlanan eylemler açıklanmıştır. Ayrıca üniversitemizde daha önceki yıllarda Mühendislik yükseköğretim programlarında öğrenci ve akademisyen" ile "inşaat sektöründe kadın istihdamını artırmak" amacıyla başlatılan Pembe Baret Projesi 2017 yılında Türkiye'nin En İyi Sosyal Sorumluluk Projesi Jüri Farkındalık Ödülü" almaya hak kazanmıştır. Üniversitemizde kadınlara yönelik çalışmalar kesintisiz devam etmektedir.

### **Kanıt Linki: <https://w3.sdu.edu.tr/haber/10663/firsat-esitligi-eylem-planı>**

**Kanıt Linki:** Pembe Baret Projesi, <https://w3.sdu.edu.tr/haber/6940/sdunun-pembe-baret-eseri-turkiyenin-en-iyi-sosyal-sorumluluk-projesi-juri-farkindalik-odulune-layik-goruldu>

**Kadın Akademisyenlere Teşvik ve Kadın Çalışmalarına Ödül:** Üniversitemiz ödül yönergesine kadın akademisyenlerimizin kariyer gelişimlerine destek sağlamak amacıyla, "Kadın Araştırmaları Ödülü" eklenmiştir. Bu kapsamda kadın araştırmaları konularında akademik veya sosyal çalışmalar yapan akademisyenlere kadın araştırmaları ödülü verilecektir. Bunun yanında Kadın akademisyenlere pozitif ayrımcılık sağlayan teşvik uygulaması hayata geçirilmiştir. Ayrıca, kadınların sosyal alanda güçlendirilmesi ve bu konuda farkındalık oluşturulması adına kadına yönelik şiddetin önüne geçilmesini içeren üniversite düzeyinde derslerin açılması planlanmıştır.

**Kanıt Linki:** SDÜ 2021 KİDR, <https://kalite.sdu.edu.tr/assets/uploads/sites/459/files/2021-yili-kurum-ic-degerlendirme-raporu-05042022.pdf>, s.48.

**Kanıt Linki:** <https://w3.sdu.edu.tr/haber/10768/kadin-akademisyenlere-kadin-arastirmalari-odulu>

**Kanıt Linki:** <https://w3.sdu.edu.tr/haber/10663/firsat-esitligi-eylem-planı>

Üniversitemiz Cumhurbaşkanlığı Külliyesi'nde gerçekleştirilen 2021-2022 Yükseköğretim Akademik Yılı Açılış Töreninde "Yerel Kalkınmaya Katkı Ödülü" almaya hak kazanmıştır. "Bireysel" ve "Kurumsal" olmak üzere iki kategoride verilen üstün başarı ödülleri arasında üniversitemiz, "Kurumsal Ödül" kategorisinde "Yerel Kalkınmaya Katkı Ödülü" almaya hak kazanmıştır. "Sürdürülebilir Ekoloji" ve "Ekolojiden Ekonomiye" ilkesine inanan Süleyman Demirel Üniversitesi, Doğal Ürünler Uygulama ve Araştırma Merkezi (SUDUM) bünyesinde kurulan, uluslararası standartlara sahip test ve analiz laboratuvarlarında; gül, lavanta, kekik gibi tıbbi ve aromatik bitkilerin doğal ürün analizi yapabilmektedir. Ülkemizde nadir yapılabilen ve akreditasyon gerektiren çeşitli analizlerin gerçekleştirilebildiği, üreticilerin ihtiyaç duyduğu ürün üretim aşamaları ile "Araştırma Geliştirme" ve "Üretim Geliştirme" faaliyetleri, kurulan bu laboratuvar sayesinde gerçekleştirilebilmektedir. Böylece analizi yapılan ürün gruplarında yurt dışına olan bağımlılık ciddi oranda azalmaktadır.

**Kanıt:** SDÜ 2021 KİDR, <https://kalite.sdu.edu.tr/assets/uploads/sites/459/files/2021-yili-kurum-ic-degerlendirme-raporu-05042022.pdf>, 64.

**Kanıt Linki:** <https://w3.sdu.edu.tr/haber/10296/rektor-carikci-yok-ustun-basari-odulunu-cumhurbaskanimiz-recep-tayip-erdoganin-elinden-aldi>

Ayrıca Üniversitemiz COVID-19 salgın döneminde tüm birimlerinde iç ve dış paydaşlarının sağlığını korumak için her türlü önlemi almış olup YÖK ve Türk Standartları Enstitüsü (TSE) iş birliğiyle hazırlanan "Küresel Salgın Bağlamında Yükseköğretim Kurumlarında Sağlıklı ve Temiz Ortamların Geliştirilmesi Kılavuzu"nda belirtilen tüm koşulları hayata geçirerek "Güvenli Kampüs Belgesi"ni almaya hak kazanmıştır.

Prof. Dr. M. Lütfü Çakmakçı Kültür Merkezinde düzenlenen belge takdim töreninde, Üniversitemiz Rektörü Prof. Dr. İlker Hüseyin Çarıkçı, TSE tarafından hazırlanan belgeyi, TSE Akdeniz Bölge Koordinatörü Hasan Demirtaş ile Isparta Sanayi ve Teknoloji İl Müdürü Tufan Uysal'ın elinden almıştır.

**Kanıt:** SDÜ 2022 Yılı Güvenli Kampüs Belgesi



**Kanıt Linki:** <https://w3.sdu.edu.tr/haber/10924/sduye-guvenli-kampus-belgesi>

**SDÜ 2021-2025 Stratejik Planında** toplumsal katkı ürün ve hizmetleri net bir biçimde ortaya konulmuş ve bu ürün ve hizmetlerden kimlerin ne ölçüde faydalandığı matris oluşturularak aktarılmıştır. Toplumsal katkı faaliyetlerinin ne düzeyde yürütüldüğünü tespit etmek, güçlü ve zayıf yönleri belirleyerek öneriler oluşturmak üzere hem idari hem de akademik alanda araştırmalar gerçekleştirmiştir. Ayrıca toplumsal katkı alanında faydalanılan alt yapının geliştirilip güçlendirilmesi adına bütçeleme çalışması yapılmış ve her yıla ait bütçeler net bir biçimde belirtilmiştir. SDÜ Stratejik Planda yer alan topluma katkı hedefleri doğrultusunda Toplumsal Katkı Politika Belgesinde yer alan politika ve hedeflerin gerçekleştirilmesi için Süleyman Üniversitesi bütçesinden kaynak ayrılmaktadır. Toplumsal katkı hizmetleri ve faaliyetleri gerçekleştirilirken yerel yönetimler, kalkınma ajansları (BAKA, vb.), Bakanlıklar ve Sivil Toplum Kuruluşlarının ilgili fonlarından yararlanılmaktadır.

**Kanıt Linki:** <https://w3.sdu.edu.tr/haber/9764/sdu-2021--2025-stratejik-plani-yayimlandi>

**Olgunluk Düzeyi:** SDÜ 2021-2025 Stratejik Planda toplumsal katkı etkinliklerine ayrılan kaynaklar (mali, fiziksel, insan gücü) belirlenmiştir. Üniversitemizin toplumsal katkı politikası stratejik planındaki toplumsal katkı öncelikleriyle uyumludur. Tüm birimlerde toplumsal katkıyı motive eden bir anlayış hakimdir. Üniversitemizin araştırma ve uygulama merkezleri ve diğer birimleri toplumsal katkı faaliyetleri yürütmekte ve Üniversiteye maddi kaynak sağlamaktadır. Toplumsal katkıya ayrılan kaynaklar Üniversitemizin toplumsal katkı stratejileri ve hedefleri doğrultusunda etkin şekilde yönetilmektedir. Toplumsal katkı kaynaklarının toplumsal katkı stratejisi doğrultusunda yönetildiğini gösteren kanıtlar vardır. Toplumsal katkı kaynaklarının çeşitliliği ve yeterliliğinin izlendiğine ve iyileştirildiğine ilişkin kanıtlar vardır.

## 2. Toplumsal Katkı Performansı

KİDR Sürüm 3.1 Hazırlama Kılavuzunda ilgili ölçüt “*Kurum, toplumsal katkı stratejisi ve hedefleri doğrultusunda yürüttüğü faaliyetleri periyodik olarak izlemeli ve sürekli iyileştirmelidir*” şeklinde açıklanmaktadır.

Üniversitemiz toplumsal ihtiyaç ve beklentilere cevap verebilen ve çözüm üretebilen bireyler yetiştirmek, eğitim-öğretim ve araştırma-geliştirme faaliyetlerinin yanı sıra kurulan farklı birimleri ve toplulukları ile öğrenci, akademik ve idari personele çağdaş, sürdürülebilir, yenilikçi ve daha yüksek yaşam şartlarına sahip bir toplum bilincinin temellerini atacak farkındalık yaratacak ve toplumsal katkı politikalarını desteleyecek projeler üretmek, teşvik etmek, bu politikaların bölgesel, ulusal ve uluslararası düzeyde tanınırlığını sağlamak vizyonu ile çalışmalarını sürdürmektedir.

Toplumsal Katkı ve Paydaşlar Koordinatörlüğü (TKPK), Üniversitemizin vizyonu, misyonu, temel değerleri ve toplumsal katkı politikalarına uygun olarak eğitim-öğretim, araştırma ve geliştirme, kültürel, sanatsal, sağlık ve spor faaliyetleri ile süreçlerini toplumsal ve çevresel fayda yaratmak üzere en verimli olacak şekilde koordine etmek; yerel, bölgesel ve ulusal sosyoekonomik ve kültürel ihtiyaç ve sorunlara yönelik akademik çalışmaları teşvik etmek; sürekli eğitim faaliyetlerini teşvik etmek; öğrenciler, akademisyenler ve idari personel ile birlikte sosyal sorumluluk bilincinin yaygınlaştırılmasını sağlamak; toplumsal katkı faaliyetlerini sürdürülebilir kılmak; akademik personel, öğrenciler, idari personel, mezun öğrenciler ve paydaşlar ile ilişkileri geliştirmek, çıktılarını izlemek ve geri bildirimler doğrultusunda önerileri ilgili birimlere sunmak amacıyla kurulmuştur.

Yıl içerisinde yapılan toplumsal katkıya yönelik tüm faaliyetler 3'er aylık periyotlarla resmi yazı ile tüm birimlerden talep edilmekte gelen veriler bütüncül bir anlayışla kayıt altına alınmakta ve dosyalanmaktadır. Elde edilen veriler bir sonraki yılın Ocak ayı ortalarında SDÜ Kalite Güvence Ofisi ve Toplumsal Katkı İzleme ve Yönlendirme Komisyonu ile paylaşmakta ve ayrıca Üniversitemizin veri depolama alanına kopyalanarak kurumsal hafızaya alınmaktadır. Elde edilen verilerden yola çıkılarak Yükseköğretim Kalite Kurulunun ilgili yıl için yayınladığı Kurum İç Değerlendirme Raporu (KİDR) Hazırlama Kılavuzu esas alınmak suretiyle Birim İç Değerlendirme Raporu yazılmakta ve Ocak ayı sonunda TKPK resmi birim web sayfasında yayınlanmaktadır.

2021 yılında olduğu gibi 2022 yılında da Üniversitemiz bünyesinde bulunan Fakülteler, Bölümler, MYO, Araştırma ve Uygulama Merkezleri ve Enstitüler tarafından gerçekleştirilen projeler, etkinlikler, çeşitli kamu kurum ve kuruluşlarına verilen eğitimler ile danışmanlık ve birliktelik hizmetleri birimlerden gelen veriler doğrultusunda Koordinatörlüğümüz tarafından kayıt altına alınmış olup [SDÜ 2021-2025 Stratejik Planında](#) yer alan amaç ve hedefler doğrultusunda kategorize edilerek 2022 Birim İç Değerlendirme Raporumuzda (KİDR 3,1) açıklanmıştır. Aşağıda 2022 Yılına Ait Toplumsal Katkı Proje ve Faaliyetlerin SDÜ Toplumsal Katkı Amaç ve Hedeflerine Göre Dağılımını gösteren tablo verilmiştir.

### **Kanıt: 2022 Yılına Ait Toplumsal Katkı Proje ve Faaliyetlerin SDÜ 2021-2025 Stratejik Planında Yer Alan Amaç ve Hedeflere Göre Dağılımı**

| <b>AMAÇ 1:</b> Yeni tip toplum ve endüstrinin gereksinimlerini karşılayan, öğrencinin ve eğiticinin hayat boyu ve yeni tip öğrenmesini destekleyen, bölgesel ve ulusal ihtiyaçlara çeviklikle cevap veren ve bilime katkı sağlayan, toplum ve yenilikçilik odaklı bilimsel araştırma ve yayın faaliyetlerinin niceliğini ve niteliğini geliştirmek |                      |                         |       |
|--|----------------------|-------------------------|-------|
| <b>A1 H 1:</b> Toplumsal katma değeri yüksek, uluslararası standartlarda araştırma, girişimcilik, toplum ve kültür temalı projelerin sayısını artırmak   |                      |                         |       |
| Birim  | Proje - Faaliyet Adı | Proje - Faaliyet Detayı | Tarih |

|  |  |  |                       |
|--|--|--|-----------------------|
| Hukuk Fakültesi                                    | ASILE (Horizon 2020)   | <p>“ASILE projesi, gelişmekte olan uluslararası koruma sistemleri ile Birleşmiş Milletler Mülteciler için Küresel İlkeler Sözleşmesi (UN GCR) arasındaki etkileşimleri, özellikle Avrupa Birliği'nin rolüne odaklanarak inceler. Disiplinler arası bir bakış açısı benimseyerek, uluslararası ve ülkeye özgü iltica yönetim araç ve düzenlemelerinin özelliklerini ve bunların uluslararası ve bölgesel insan hakları ve mülteci yasalarıyla uyumluluğunu inceler.</p> <p>Projenin temel amacı, gelecekteki iltica politikalarının geliştirilmesi için en son akademik bilgi, gelecek vaat eden uygulamalar ve kanıta dayalı araçlar koleksiyonu sağlamaktır.</p> <p><b>Kanıt Linki:</b><br/> <a href="https://w3.sdu.edu.tr/haber/8595/asile-projesi-ufuk2020-destek-programi-kapsaminda-kabul-edildi">https://w3.sdu.edu.tr/haber/8595/asile-projesi-ufuk2020-destek-programi-kapsaminda-kabul-edildi</a><br/> <a href="https://www.asileproject.eu/">https://www.asileproject.eu/</a></p> | 01/12/2019-01/12/2023 |
| İktisadi ve İdari Bilimler Fakültesi               | İktisadi ve İdari Bilimler Fakültesi öğretim elemanlarınca Türkiye Ulusal Ajansına sunulan on sekiz Erasmus KA171 Projesinin tümü desteklenmeye uygun bulundu. | <p>Süleyman Demirel Üniversitesi İktisadi ve İdari Bilimler Fakültesi öğretim elemanlarınca Türkiye Ulusal Ajansına sunulan on sekiz Erasmus KA171 Projesinin tümü desteklenmeye uygun bulundu. Bu kapsamda SDÜ Uluslararası İlişkiler Genel Koordinatörlüğü Erasmus Ofisinin desteğiyle Üniversitemiz ile Bosna Hersek, Kosova, Arnavutluk, Malezya, Bangladeş, Gana, İran, Tanzanya, Ürdün, Fas, Tunus, Ukrayna, Kazakistan, Etiyopya, Cezayir, Güney Kore, Rusya, Endonezya arasında 3 yıl boyunca öğretim elemanı ve öğrenciler için eğitim alma, ders verme, staj ve öğrenim hareketliliği gerçekleştirilecek. Projelerin 2022/2023 Eğitim-Öğretim Döneminde faaliyete geçirilmesi planlanmaktadır.</p> <p><b>Kanıt Linki:</b><br/> <a href="https://w3.sdu.edu.tr/haber/11053/iibf-ogretim-elemanlarinin-sundugu-erasmus-ka171-projeleri-kabul-edildi">https://w3.sdu.edu.tr/haber/11053/iibf-ogretim-elemanlarinin-sundugu-erasmus-ka171-projeleri-kabul-edildi</a></p>               | 24.08.2022            |
| İktisadi ve İdari Bilimler Fakültesi               | “Türkiye’de Toplumsal Cinsiyet Bağlamında Kentsel Gelişim ve Kentte Kadın Görünürlüğü: SEGE Temelli Bir Saha Araştırması” isimli proje, TÜBİTAK 1001           | <p>Sosyal ve Beşeri Bilimler Araştırma Destek Grubu (SOBAG) için geliştirilen projede; toplumsal cinsiyet kimliğinin kentsel kamusal alanda kadın görünürlüğüne nasıl yansıdığı, günümüz kentlerinde halen nasıl ve ne ölçüde etkili olduğu araştırılacak. Ayrıca, kentlerde kadın görünümünü artırmanın yolu olarak siyasal, ekonomik ve toplumsal bağlamlarda eşit katılımın daha fazla sağlanması için önerilerin sunulması amaçlanıyor.</p> <p><b>Kanıt Linki:</b><br/> <a href="https://w3.sdu.edu.tr/m/DuyuruHaber.aspx?dhid=11025">https://w3.sdu.edu.tr/m/DuyuruHaber.aspx?dhid=11025</a></p>  | 28.07.2022            |
| Sağlık Bilimleri Fakültesi                         | “Proje Yazım Teknikleri” konulu eğitim   | <p>Sağlık Bilimleri Fakültesi Dr. Öğr. Üyesi Gülçin ŞATIR tarafından 28 Kasım 2022 tarihinde Sağlık Bilimleri Fakültesi Araştırma Görevlilerine yönelik olarak “Proje Yazım Teknikleri” konulu bir eğitim vermiştir.</p>   | 28 Kasım 2022         |
| Araştırma ve Yenilikçilik Direktörlüğü             | TÜBİTAK ARDEB Tanıtım Sunumu, “Proje Süreci Yönetimi” Webinar  | <p>TÜBİTAK Uzmanı Dr. Emine Yalaz’ın gerçekleştirdiği toplantıda SDÜ’nün araştırma performansının değerlendirilmesi, araştırmacıların ulusal ve uluslararası proje tekliflerinin kabulleri sonrası sözleşmenin imzalanmasından sonuç raporunun kabulüne kadar karşılaşılabilecekleri durumlar, dikkat edilmesi gereken konular ve mali belgelerin hazırlanması gibi hususlar üzerinde duruldu.</p> <p><b>Kanıt Linki:</b><br/> <a href="https://bilimtv.sdu.edu.tr/index.php?p=video&amp;id=404/tubitak-ardeb-tanitim-sunumu">https://bilimtv.sdu.edu.tr/index.php?p=video&amp;id=404/tubitak-ardeb-tanitim-sunumu</a></p>   | 08.03.2022            |
| Mühendislik Fakültesi Jeofizik Mühendisliği Bölümü |  | <p>Giresun Bulancak Fen Lisesi 10. Sınıf öğrencileri tarafından hazırlanan TÜBİTAK 2204-A Projesi kapsamında ZOOM üzerinden röportaj</p>   | 11.12.2022            |

**A1 H2:** Uluslararası indekslerde taranan dergilerde yayımlanan yerel, bölgesel ve ulusal ihtiyaçlara cevap vermeyi önceleyen bilimsel yayın ve atf sayısını artırmak ve bilimsel yayınların niteliğini geliştirmek

| Birim  | Proje - Faaliyet Adı                               | Proje - Faaliyet Detayı  | Tarih         |
|--|--|--|---------------|
| Anadolu Kuvaterner Uygulama ve Araştırma Merkezi (AQuaR)             | “Dünyanın Nabzı SDÜ’de Ölçülüyor”                  | Süleyman Demirel Üniversitesi Anadolu Kuvaterner Uygulama ve Araştırma Merkezi (AQuaR) ile TÜBİTAK Marmara Araştırma Merkezi iş birliğiyle görsel/bataklık alanlardan elde edilen “sediman karotları” üzerinde disiplinler arası yaklaşımla çok yönlü araştırmalar yapılıyor.<br><br><b>Kanıt Linki:</b><br><a href="https://w3.sdu.edu.tr/haber/10809/dunvanin-nabzi-sdude-olculuyor">https://w3.sdu.edu.tr/haber/10809/dunvanin-nabzi-sdude-olculuyor</a>  | 22.04.2022    |
| Sağlık Bilimleri Fakültesi   | Araştırma Etiği” Konulu Eğitim                     | Sağlık Bilimleri Fakültesi Öğretim Üyelerinden Doç. Dr. Fatma BAŞALAN İZ tarafından Sağlık Bilimleri Fakültesi Araştırma Görevlilerine yönelik “Araştırma Etiği” konulu eğitim gerçekleştirilmiştir<br><br><b>Kanıt Linki:</b><br><a href="https://saglik.sdu.edu.tr/tr/haber/arastirma-etigi-egitimi-40798h.html">https://saglik.sdu.edu.tr/tr/haber/arastirma-etigi-egitimi-40798h.html</a>  | 14.11.2022    |
| Mühendislik Fakültesi Dekanlığı/ Maden Mühendisliği Bölüm Başkanlığı | KAYAMEK 2022 13. Bölgesel Kaya Mekaniği Sempozyumu | SDÜ Ailemizin Değerli Üyeleri; ISUBÜ Ailesinin Değerli Üyeleri; 1960’lı yılların başında ayrı bir bilim dalı olarak gelişmeye başlamış olan kaya mekaniği, son yıllarda gelişimini sürdürerek disiplinlerarası bir konu olmuştur. Ulusal Kaya Mekaniği Sempozyumlarının ilki 1986 yılında ODTÜ tarafından düzenlenmiş, 2002 yılında 6. Sempozyum ile birlikte bölgesel sempozyumlar serisi olarak devam etmiş ve sonuncusu 2018 yılının Ekim ayında KTÜ tarafından Trabzon’da düzenlenmiştir. KAYAMEK’2022, 13. Bölgesel Kaya Mekaniği Sempozyumunun, Türk Ulusal Kaya Mekaniği Derneği bünyesinde SDÜ Maden Mühendisliği Bölümü ile birlikte 26-28 Mayıs 2022 tarihlerinde İSPARTA’da yapılacaktır. Bu sempozyumun amacı, Kaya Mekaniği bilim dalında yapılan araştırmaların paylaşılması, çıktıların değerlendirilerek bilimsel bir ortamda tartışılması ve disiplinlerarası iş birliğinin artırılmasıdır. Bilimsel içerikli sempozyum ve kongreler sadece akademik camia için değil, aynı zamanda ilgili sektörde çalışan mühendisler için de son derece önemlidir. Bu açıdan sempozyum kapsamında aynı zamanda dış paydaşların da deneyimlerini paylaşabilmeleri hedeflenmektedir. 13. Bölgesel Kaya Mekaniği Sempozyumu hakkında daha fazla bilgi için web sayfamızı ( <a href="http://sempozyum2.sdu.edu.tr/rockmec">http://sempozyum2.sdu.edu.tr/rockmec</a> ) ziyaret edebilirsiniz. Kaya mekaniği ve ilintili konularıyla ilgilenen tüm mühendis, araştırmacı, planlamacı ve yöneticileri bu sempozyuma davet etmekten ve sizleri aramızda görmekten onur ve mutluluk duyacağız. Prof. Dr. Raşit ALTINDAĞ Sempozyum Düzenleme Kurulu Başkanı.<br><br><b>Kanıt Linki:</b><br><a href="https://sempozyum2.sdu.edu.tr/rockmec">https://sempozyum2.sdu.edu.tr/rockmec</a> | 26-28.05.2022 |



**A1 H3:** Çevik proje ve yenilikçilik yönetimine imkân sağlayacak, dünyanın değişen dinamiklerini dikkate alan, öğrenci ve eğiticinin hayat boyu öğrenmesine katkı veren araştırmalara ev sahipliği yapmak için fiziki ve teknolojik altyapı yatırımları gerçekleştirmek ve araştırmaya ilişkin faaliyetlerin sürdürülebilirliğini sağlamak

| Birim                                | Proje - Faaliyet Adı   | Proje - Faaliyet Detayı  | Tarih      |
|--------------------------------------|--|--|------------|
| İktisadi ve İdari Bilimler Fakültesi | Dijital Turizmin Sosyal Girişimcilik Üzerindeki Etkisinin Gençlik Çalışmalarıyla Yükseltilmesi” isimli ERASMUS + Projesi | Proje kapsamında gençlerin dijital turizmi ve kültürel mirası daha iyi anlamalarına, gönüllülük ve sosyal girişimcilik kültürü dâhil olmak üzere dijital deneyimlerin nasıl oluşturulacağını anlamalarına yardımcı olacak etkinlikler, kaynaklar ve çalışmalar yapılacak. Erasmus+ Programı; AB’nin eğitim, gençlik ve spor alanlarındaki hibe programıdır. Yurt dışında eğitim, öğretim, staj, profesyonel gelişim, yaygın öğrenme temelli gençlik aktiviteleri ile kurumlar arasındaki iş birliklerini desteklemektedir.<br><b>Kanıt Linki:</b><br><a href="https://w3.sdu.edu.tr/haber/10527/ulusal-ajanstan-sdu-projesine-erasmus-destegi">https://w3.sdu.edu.tr/haber/10527/ulusal-ajanstan-sdu-projesine-erasmus-destegi</a> | 17.01.2022 |
| Mühendislik Fakültesi                | “Antarktika Buzulundaki ile Davraz ve Katrancık Dağlarında Kardaki Mikroplastiklerin Karşılaştırılması” isimli Proje     | Bu projede Antarktika’da buz kütlelerinde bulunan mikroplastikler ile kayak turizminin yoğun olduğu Davraz Dağı kar örneklerinde bulunan mikroplastikler ve yerleşimden uzak olan Katrancık Dağı kar örneklerinde bulunan mikroplastiklerin karşılaştırılması hedeflenmektedir.<br><b>Kanıt Linki:</b><br><a href="https://w3.sdu.edu.tr/haber/10990/tubitaktan-sdu-projesine-destek">https://w3.sdu.edu.tr/haber/10990/tubitaktan-sdu-projesine-destek</a>  | 06.07.2022 |

**A1 H4:** Bölgesel kalkınmayı önceleyen, araştırma uçurumunun teknoloji platformları, odak/öncelikli alanlar ve yenilik ekosistemi ile kapatılmasını destekleyen günün ihtiyaçlarına dinamik çözümler üretilmesine imkân tanıyan inovatif çalışmalar yapmak

| BİRİM                                 | Proje – Faaliyet Adı  | Proje – Faaliyet Detayı   | Tarih                 |
|---------------------------------------|---|---|-----------------------|
| SDÜ Su Enstitüsü                      | Eğirdir ve Kovada Gölleri’nin Sürdürülebilir Yönetim Modelinin Geliştirilmesi Projesi             | Üniversitemiz Bilimsel Araştırma Projeleri Koordinasyon Birimi tarafından desteklenen ve Süleyman Demirel Üniversitesi Su Enstitüsü bünyesinde yürütülecek olan “Eğirdir ve Kovada Göllerinin Sürdürülebilir Yönetim Modelinin Geliştirilmesi” başlıklı projenin tanıtım toplantısı Dış İlişkiler Toplantı Salonu’nda gerçekleştirildi.<br>Geçtiğimiz Şubat ayında düzenlenen “Gözbebeğimiz Eğirdir Gölü: Sorunlar, Çözümler” konulu panelin sonucunda göl havzası için öncelikli olarak yapılması gereken araştırmaları kapsayan bir projenin hazırlanması ve yürütülmesi paydasında birleşmiştir.<br><b>Kanıt Linki:</b><br><a href="https://sue.sdu.edu.tr/tr/haber/egirdir-ve-kovada-gollerinin-surdurulebilir-vonetim-modelinin-gelistirilmesi-projesi-tanitildi-31448h.html">https://sue.sdu.edu.tr/tr/haber/egirdir-ve-kovada-gollerinin-surdurulebilir-vonetim-modelinin-gelistirilmesi-projesi-tanitildi-31448h.html</a> | 24.05.2019-06.07.2022 |
| Seramik Araştırma ve Uygulama Merkezi | Türkiye’de 3B Potterbot Teknolojisiyle Dijital Seramik Üretimi İlk Olarak SDÜ’de Gerçekleştirildi | Süleyman Demirel Üniversitesi Seramik Araştırma ve Uygulama Merkezi, plastik hammaddesine dayalı mevcut uygulamaların dışında sadece seramik hammaddesi ile modelleme yapan bir sistemle çalışan ve ülkemizde yalnızca SDÜ’de mevcut Üç Boyutlu (3B) Potterbot teknolojisiyle Türkiye’nin ilk dijital seramik üretimini gerçekleştirdi. 3B Potterbot makinası ile proje kapsamında, yöre toprağı kullanılarak dijital ortamda yapılan çalışma, Merkez Müdürü Doç. Dr. Serap Ünal yürütücülüğünde Yüksek Lisans Öğrencisi Uygur  | 22.09.2022            |

|  |  |   |            |
|--|--|---|------------|
|  |  | <p>Hasekioğlu ile birlikte icra edildi. Konu ile ilgili bilgi veren Doç. Dr. Serap Ünal, “Türkiye genelinde sayılı üniversitede denemeleri yapılan 3B yazıcılarla seramik üretimi, SDÜ Seramik Araştırma ve Uygulama Merkezinde yöre hammaddeleri kullanılarak başarıyla yapıldı.</p> <p><b>Kanıt Linki:</b><br/> <a href="https://w3.sdu.edu.tr/haber/11061/turkivede-3b-potterbot-teknolojisiyle-dijital-seramik-uretimi-ilk-olarak-sdude-gerceklestirildi">https://w3.sdu.edu.tr/haber/11061/turkivede-3b-potterbot-teknolojisiyle-dijital-seramik-uretimi-ilk-olarak-sdude-gerceklestirildi</a></p>   |            |
| Süleyman Demirel Üniversitesi Rektörlüğü | “Metaverse Türkiye Girişimcilik Maratonu” açılış Oturumu ve “Metaverse Öğretim Mimarisi” Eğitimi   | <p>Metaverse Türkiye girişimcilik maratonu kapsamında alanında uzman isimlerin ve farklı üniversitelerden öğrencilerin katılımıyla eğitim ve söyleşiler gerçekleştirilmiştir.</p> <p><b>Kanıt Linki:</b><br/> <a href="https://w3.sdu.edu.tr/haber/10847/metaverse-turkiye-girisimcilik-maratonu-basladi">https://w3.sdu.edu.tr/haber/10847/metaverse-turkiye-girisimcilik-maratonu-basladi</a></p>   | 11.05.2022 |
| Süleyman Demirel Üniversitesi Rektörlüğü | SDÜ ev sahipliğinde düzenlenen Türkiye'nin ilk “Metaverse Girişimcilik Maratonu”nu çevrim içi eğitim ile devam ediyor. “SODİMER Meta Girişimcilik” Eğitimi   | <p>Süleyman Demirel Üniversitesi ev sahipliğinde düzenlenen Türkiye'nin ilk “Metaverse Girişimcilik Maratonu” kapsamında çevrim içi eğitimler verilmiştir.</p> <p><b>Kanıt Linki:</b><br/> <a href="https://w3.sdu.edu.tr/haber/10856/sodimer-meta-girisimcilik-sdude-ele-alindi">https://w3.sdu.edu.tr/haber/10856/sodimer-meta-girisimcilik-sdude-ele-alindi</a></p>  | 12.05.2022 |
| Süleyman Demirel Üniversitesi Rektörlüğü | Üniversiteniz Her An Yanınızda” teması ile tasarlanan “SDÜ Mobil” ile Üniversiten Hep Seninle uygulaması   | <p>SDÜ Mobil” uygulaması ile üniversite personeli ve öğrencilerimiz, ihtiyaç duyduğu tüm işlemleri, mekâna bağlı kalmadan rahatlıkla gerçekleştirebilmektedir. Uygulama; "Yemekhane İşlemleri (Bakiye Yükleme)", "Kütüphane İşlemleri", “Öğrenci Bilgi Sistemi”, “Haberler”, “Duyurular”, “Etkinlikler”, “Personel Bilgi Sistemi”, “Yemek Menüsü”, "Mesajlaşma" gibi içeriklere anında ulaşma imkanı sunmaktadır.</p> <p><b>Kanıt Linki:</b><br/> <a href="https://w3.sdu.edu.tr/haber/11079/sdu-mobil-ile-universiten-hep-seninle">https://w3.sdu.edu.tr/haber/11079/sdu-mobil-ile-universiten-hep-seninle</a></p>   | 07.09.2022 |
| Fen Edebiyat Fakültesi Biyoloji Bölümü   | “Buğday (Triticum aestivum L.) Çeşitlerinde Kuraklık Stresinin Olumsuz Etkilerinin Azaltılması Amacıyla Yeni Bir Strateji Olarak Kitosan Kaplı Melatonin ve Askorbik Asit Yüklü Nano Yapılı Lipid Partiküllerin Kullanımı” başlıklı TÜBİTAK 3501 projesi | <p>Üniversitemiz Fen-Edebiyat Fakültesi Biyoloji Bölümü Dr. Öğr. Üyesi Damla Önder, yürütücüsü olduğu proje hakkında şu bilgileri verdi: En temel besinlerin başında gelen buğday; unlu mamuller, makarna, irmik, bisküvi, bulgur gibi ürünlerin hammaddesi olması itibarıyla diğer tarımsal ürünlere göre daha fazla önem arz ediyor.</p> <p>Dünyanın birçok bölgesinde buğday üretimi, sulama işlemi olmaksızın yağışlar sayesinde toprakta depolanan nem ile yapılıyor. Buğday üretiminin dalgalanmalar göstermesinin en önemli nedeni ise iklim koşullarının özellikle yıllık yağış miktarlarının yıllara göre farklılık göstermesidir. Bu açıdan bakıldığında insanların kullanımı için güvenli olduğundan ilaç ve gıda endüstrilerinde sıklıkla kullanılan ve proje kapsamında sentezlenecek olan bu yeni nesil nanopartiküllerin tarımdaki uygulama potansiyeli mevcut çalışma ile ilk kez ortaya konacak. Bu da tarımda çevre dostu nanopartiküller tasarlamayı ve sürdürülebilir nanoteknolojiyi teşvik etmeyi mümkün kılacak. 28 ay sürecek proje kapsamında sentezi yapılacak olan yeni nesil nanopartiküller; içeriklerinin çevre dostu olması ve</p> | 07.10.2022 |

|  |  |  |  |
|--|--|--|--|
|  |  | yenilenebilir nitelik taşınması sebebiyle çevre, gıda ve sağlık güvenliği açısından oldukça avantaj taşıyor.”  |  |
|  |  | <b>Kanıt Linki:</b><br><a href="https://w3.sdu.edu.tr/haber/11142/bugday-cesitlerinde-kurakligin-etkisini-azaltmavi-amaclayan-proje-destek-almaya-hak-kazandi">https://w3.sdu.edu.tr/haber/11142/bugday-cesitlerinde-kurakligin-etkisini-azaltmavi-amaclayan-proje-destek-almaya-hak-kazandi</a> |  |

**A1 H5:** Öncelikle yerel ve bölgesel, sonrasında ise ulusal ve küresel ihtiyaçları karşılayacak şekilde; Isparta'nın ilaç, sağlık, iyi yaşam, doğal ürün ve kozmetik sektörlerinde öncü projelerin hazırlandığı bir konuma gelmesini sağlamak

| BİRİM   | Proje – Faaliyet Adı   | Proje – Faaliyet Detayı  | Tarih                         |
|---|--|--|-------------------------------|
| SUDUM Doğal Ürünler Uygulama ve Araştırma Merkezi   | Isparta İl Emniyet Müd. - Isparta Belediyesi Kanalizasyon Müd. SUDUM Atık Su Analizi Projesi | Atık suda uyuşturucu madde tespiti amaçlanmaktadır.  | 03.10.2022                    |
| SDÜ Doğal Ürünler Uygulama ve Araştırma Merkezi     | Genotoksit Safılık Analizi   | Süleyman Demirel Üniversitesi Doğal Ürünler Uygulama ve Araştırma Merkezi(SUDUM) ile Toprak Mahsulleri Ofisi Afyon Alkaloidleri Fabrikası İşletme Müdürlüğü (TMO AAF) arasında Genotoksit Safılık Analizi iş birliği protokolü imzalandı.<br><br>TMO AAF İş Birliği Protokolü - SUDUM-Doğal Ürünler Uygulama ve Araştırma Merkezi - Süleyman Demirel Üniversitesi<br><br><b>Kanıt Linki:</b><br><a href="https://w3.sdu.edu.tr/">https://w3.sdu.edu.tr/</a> , <a href="#">Bağlantılar/</a> Protokol ve İş birlikleri                           | 28.06.2022<br>-<br>28.07.2022 |
| SDÜ Doğal Ürünler Uygulama ve Araştırma Merkezi     | TR61 Bölgesi 2024-2028 Bölge Planı Çalıştayı   | Meyvecilik, ekoturizm, tıbbi ve aromatik bitkiler, nitelikli iş gücü tematik alanlarındaki ihtisas komisyonu toplantılarında öne çıkan sorunların tespiti amaçlanmaktadır.<br><br><b>Kanıt Linki:</b><br><a href="https://baka.ka.gov.tr/haber/tr61-bolgesi-2024-2028-bolge-plani-isparta-calistayi-tamamlandi/1354">https://baka.ka.gov.tr/haber/tr61-bolgesi-2024-2028-bolge-plani-isparta-calistayi-tamamlandi/1354</a>   | 24.06.2022<br>-<br>27.09.2022 |
| SUDUM – Doğal Ürünler Uygulama ve Araştırma Merkezi | TMO AAF-SUDUM Nitrozamin Analizi   | Gerçekleştirilecek nitrozamin analizleri için sözleşme imzalandı.<br><br><b>Kanıt Linki:</b><br><a href="https://w3.sdu.edu.tr/">https://w3.sdu.edu.tr/</a> , <a href="#">Bağlantılar/</a> Protokol ve İş birlikleri   | 11.10.2022<br>-<br>11.11.2022 |
| Mühendislik Fakültesi Gıda Mühendisliği Bölümü      | “Zeytin Karasuyu ve Prinasının Gıda Ambalaj Malzemesi Üretiminde Değerlendirilmesi” Projesi  | “Zeytin Karasuyu ve Prinasının Gıda Ambalaj Malzemesi Üretiminde Değerlendirilmesi” başlıklı proje Tarımsal Araştırmalar ve Politikalar Genel Müdürlüğü TAGEM-Ar-Ge Destek Programı 16. Proje Çağrısı Kapsamında desteklenmeye layık görüldü. SDÜ'nün Projesi ile “Atıklar” Gıda Ambalajları Olarak Geri Dönüştürülebilecek.<br>Proje hakkında detaylı bilgi için <a href="#">tıklayınız</a><br><br><b>Kanıt Linki:</b><br><a href="https://w3.sdu.edu.tr/m/DuyuruHaber.aspx?dhid=9995">https://w3.sdu.edu.tr/m/DuyuruHaber.aspx?dhid=9995</a> | 27.04.2021<br>- Devam ediyor  |

|  |  |   |  |
|--|--|---|--|
|  |  | <a href="https://www.egirdirakingazetesi.com.tr/haber/42715/S-DUnun-Projesi-ile-Atiklar-Gida-Ambalajlari-Olarak-Geri-Donusturulebilecek">https://www.egirdirakingazetesi.com.tr/haber/42715/S-DUnun-Projesi-ile-Atiklar-Gida-Ambalajlari-Olarak-Geri-Donusturulebilecek</a> |  |
|--|--|---|--|

**AMAÇ 3:** Bölgenin sağlık, spor, sosyal, kültürel, eğitim ve çevre alanında gelişimine katkı sağlayacak ekosistemi oluşturmak, dezavantajlı gruplara yönelik hizmetleri artırmak ve bu alanlarda ortak sosyal sorumluluk projeleri yürütmek

**A3 H1:** Sunulan sağlık hizmetin kalitesini ve dezavantajlı gruplara yönelik sunulan sağlık hizmetin kapasitesini, teknolojisini ve eğitimini artırmak

| BİRİM  | Proje – Faaliyet Adı  | Proje – Faaliyet Detayı   | Tarih               |
|--|---|---|---------------------|
| Süleyman Demirel Üniversitesi Rektörlüğü   | İşimdeyim Güvendeyim Projesi  | Projenin amacı: Mermer sektöründe iş kazalarını ve yaralanmaları azaltmak için iş sağlığı ve güvenliği farkındalığını ve gelişimini artırmaktır.<br><b>Kanıt Linki:</b><br><a href="https://w3.sdu.edu.tr/haber/10987/ismdevim-guvendeyim-projesinin-vurt-disi-temaslari">https://w3.sdu.edu.tr/haber/10987/ismdevim-guvendeyim-projesinin-vurt-disi-temaslari</a>  | 2021 – Devam Ediyor |
| Süleyman Demirel Üniversitesi Rektörlüğü   | SDÜ Öğrencilerine “Bağımlılıkla Mücadele Eğitimi”   | Süleyman Demirel Üniversitesi öğrencilerine yönelik Bağımlılık ile Mücadele Seferberliği kapsamında “Bağımlılıkla Mücadele Eğitimi” düzenlendi.<br><b>Kanıt Linki:</b><br><a href="https://w3.sdu.edu.tr/haber/11195/sdu-ogrencilerine-bagimlilikla-mucadele-egitimi-verildi">https://w3.sdu.edu.tr/haber/11195/sdu-ogrencilerine-bagimlilikla-mucadele-egitimi-verildi</a>   | 03.11.2022          |
| Fen-Edebiyat Fakültesi Kimya Bölümü  | “Meme Kanseri Tedavisi için Kontrollü İlaç Taşıyıcı Nanomotorlar” Projesi   | İki yıl sürecek proje ile antikanser ilaçları taşıyan ve yönlendirilebilir özelliğine sahip nanosistemlerin geliştirilmesi ve klinik çalışmalara geçilebilmesi için gerekli olan pre-klinik çalışmaların tamamlanması ile meme kanseri hedefli ilaç taşıyıcı sistemlerin ayrıntılı protokollerinin hazırlanması amaçlanıyor.<br><b>Kanıt Linki:</b><br><a href="https://w3.sdu.edu.tr/haber/10985/sduden-meme-kanseri-tedavisine-umut-olacak-proje">https://w3.sdu.edu.tr/haber/10985/sduden-meme-kanseri-tedavisine-umut-olacak-proje</a>  | 30.06.2022          |
| Eğitim Fakültesi Eğitim Bilimleri Bölümü Eğitim Programları ve Öğretim Anabilim Dalı | “Kadın İnanç Aktörleriyle İletişim Kurmak, Kadın Haklarını Geliştirmek, Kadınlara ve Kız Çocuklarına Yönelik Şiddeti Önlemek” (iENGAGE) Projesi<br>Süleyman Demirel Üniversitesi ile Medya ve İletişim Akademisi Derneği’nin İşbirliğiyle | Proje, özellikle kadın inanç aktörlerini kendi topluluklarında toplumsal cinsiyet eşitsizliğini destekleyen ve kadına yönelik şiddeti mümkün kılan tutumları, davranışları ve sosyal normları dönüştürmeye dahil ederek ve donatarak, kadına yönelik şiddetin altında yatan temel nedenleri ele almayı amaçlamaktadır.<br><b>Kanıt Linki:</b><br><a href="https://w3.sdu.edu.tr/haber/11148/sduden-kadina-siddeti-onlemeve-yonelik-proje">https://w3.sdu.edu.tr/haber/11148/sduden-kadina-siddeti-onlemeve-yonelik-proje</a><br><a href="https://www.siddetsizyasam.org/">(siddetsizyasam.org)</a><br><a href="https://www.siddetsizyasam.org/">https://www.siddetsizyasam.org/</a> | 12.10.2022          |
| Eğirdir Sağlık Hizmetleri Meslek Yüksekokulu Müdürlüğü                               | Cevapsız Kalmasın   | Roman vatandaşlarda halk sağlığı ve cinsel sağlık hususunda farkındalık uyandırmak amaçlanmaktadır.<br><b>Kanıt Linki:</b><br><a href="https://www.instagram.com/p/ClwbZzMLWR7/?igshi_degirdirsaglikhizmetleri">https://www.instagram.com/p/ClwbZzMLWR7/?igshi_degirdirsaglikhizmetleri</a>   |                     |

|   |  |  |            |
|---|--|--|------------|
| Eğirdir Sağlık Hizmetleri Meslek Yüksekokulu Müdürlüğü          | “Evden Biri” Projesi                                   | Sosyal sorumluluk projesidir, evde bakıma muhtaç bireylerin bakım hizmetlerinin sağlanması amaçlanmaktadır.<br><br><b>Kanıt Linki:</b><br><a href="http://akdenizhabercisi.com/m-haber-65169.html">http://akdenizhabercisi.com/m-haber-65169.html</a>  | 03.09.2022 |
| Sağlık Bilimleri Fakültesi Fizyoterapi ve Rehabilitasyon Bölümü | Engelsiz Hareket Paneli                                | Amaç engelliler haftasında farkındalık oluşturmaktır.<br><br><b>Kanıt Linki:</b><br><a href="https://w3.sdu.edu.tr/haber/10852/empati-standi-ile-engelli-bireylerin-gunluk-yasamlarina-dikkat-cekildi">https://w3.sdu.edu.tr/haber/10852/empati-standi-ile-engelli-bireylerin-gunluk-yasamlarina-dikkat-cekildi</a><br><a href="https://saglik.sdu.edu.tr/assets/uploads/sites/174/files/1-08052022.jpeg">https://saglik.sdu.edu.tr/assets/uploads/sites/174/files/1-08052022.jpeg</a>     | 11.05.2022 |
| Sağlık Bilimleri Fakültesi Fizyoterapi ve Rehabilitasyon Bölümü | Empati Standı  | Amaç engelliler haftasında farkındalık oluşturmaktır.<br><br><b>Kanıt Linki:</b><br><a href="https://saglik.sdu.edu.tr/assets/uploads/sites/174/files/1-08052022.jpeg">https://saglik.sdu.edu.tr/assets/uploads/sites/174/files/1-08052022.jpeg</a>  | 12.05.2022 |
| Sağlık Bilimleri Fakültesi Fizyoterapi ve Rehabilitasyon Bölümü | Yürüme Engelli Bireylere Tekerlekli Sandalye Egzersizi | Amaç engelliler haftasında farkındalık oluşturmaktır.<br><br><b>Kanıt Linki:</b><br><a href="https://w3.sdu.edu.tr/haber/10867/yurume-engelli-bireyler-tekerlekli-sandalve-egzersizi-ile-moral-depoladi">https://w3.sdu.edu.tr/haber/10867/yurume-engelli-bireyler-tekerlekli-sandalve-egzersizi-ile-moral-depoladi</a><br><a href="https://saglik.sdu.edu.tr/assets/uploads/sites/174/files/1-08052022.jpeg">https://saglik.sdu.edu.tr/assets/uploads/sites/174/files/1-08052022.jpeg</a> | 12.05.2022 |
| Sağlık Bilimleri Fakültesi Fizyoterapi ve Rehabilitasyon Bölümü | İşitme Engelli Bireylere Yönelik Yoga                  | Amaç engelliler haftasında farkındalık oluşturmaktır.<br><br><b>Kanıt Linki:</b><br><a href="https://w3.sdu.edu.tr/haber/10857/isitme-engelli-bireylere-yoga-etkinligi">https://w3.sdu.edu.tr/haber/10857/isitme-engelli-bireylere-yoga-etkinligi</a><br><a href="https://saglik.sdu.edu.tr/assets/uploads/sites/174/files/1-08052022.jpeg">https://saglik.sdu.edu.tr/assets/uploads/sites/174/files/1-08052022.jpeg</a>   | 12.05.2022 |
| Sağlık Bilimleri Fakültesi Fizyoterapi ve Rehabilitasyon Bölümü | Otizmlı Öğrencilere Uçurtma Şenliği                    | Amaç engelliler haftasında farkındalık oluşturmaktır.<br><br><b>Kanıt Linki:</b><br><a href="https://sksdb.sdu.edu.tr/tr/haber/otizmlı-ogrencilere-ucurtma-senligi-37974h.html">https://sksdb.sdu.edu.tr/tr/haber/otizmlı-ogrencilere-ucurtma-senligi-37974h.html</a><br><a href="https://saglik.sdu.edu.tr/assets/uploads/sites/174/files/1-08052022.jpeg">https://saglik.sdu.edu.tr/assets/uploads/sites/174/files/1-08052022.jpeg</a>   | 13.05.2022 |
| Sağlık Bilimleri Fakültesi Fizyoterapi ve Rehabilitasyon Bölümü | Otizmlı Birey Ebeveynlerine Beden Farkındalık Terapisi | Amaç engelliler haftasında farkındalık oluşturmaktır.<br><br><b>Kanıt Linki:</b><br><a href="https://saglik.sdu.edu.tr/assets/uploads/sites/174/files/1-08052022.jpeg">https://saglik.sdu.edu.tr/assets/uploads/sites/174/files/1-08052022.jpeg</a>  | 13.05.2022 |
| Sağlık Bilimleri Fakültesi Fizyoterapi ve Rehabilitasyon Bölümü | Engelsiz Hayat Paneli                                  | Engelli bireylerde sıklıkla karşılaşılan solunum problemlerine yönelik rehabilitatif yaklaşımları anlatmak ve engelli bireyleri profesyonel spora yönlendirmek için bilgi aktarımı yapılmıştır.<br><br><b>Kanıt Linki:</b><br><a href="https://w3.sdu.edu.tr/haber/11261/engelsiz-hayat-paneli-gerceklestirildi">https://w3.sdu.edu.tr/haber/11261/engelsiz-hayat-paneli-gerceklestirildi</a>  | 06.12.2022 |
| Sağlık Bilimleri Fakültesi Fizyoterapi ve Rehabilitasyon Bölümü | “Engelli Bireylerde ICF Yaklaşımı”                     | Engelli Bireylerde ICF Yaklaşımı Adlı Sempozyumda Sağlık Bilimleri Fakültesi Fizyoterapi ve Rehabilitasyon Bölümü Dr. Öğr. Üyesi Mehmet DURAY "Engellilerde ICF Yaklaşımı" konusu ile 21 Aralık 2022 tarihinde konuşma yapmıştır.<br><br><b>Kanıt Linki:</b>   | 21.12.2022 |

|  |   |  |            |
|--|---|--|------------|
|  |   | <a href="https://saglik.sdu.edu.tr/tr/haber/engelli-bireylerde-icf-yaklasimi-adli-sempozyum-41291h.html">https://saglik.sdu.edu.tr/tr/haber/engelli-bireylerde-icf-yaklasimi-adli-sempozyum-41291h.html</a>  |            |
| Sağlık Bilimleri Fakültesi Dekanlığı   | “Diş Hekimlerinde Kas İskelet Sistemi Problemlerine Yönelik Eğitim” sunumu            | Sağlık Bilimleri Fakültesi Arş. Gör. Tahir KESKİN tarafından 20 Ekim 2022 tarihinde Diş Hekimlerine yönelik “ <i>Diş Hekimlerinde Kas İskelet Sistemi Problemlerine Yönelik Eğitim</i> ” sunumu gerçekleştirilmiştir.<br><br><b>Kanıt Linki:</b><br><a href="https://saglik.sdu.edu.tr/tr/haber/dis-hekimlerinde-mesleki-kas-iskelet-sistemi-problemlerine-vonelik-egitim-sunumu-40687h.html">https://saglik.sdu.edu.tr/tr/haber/dis-hekimlerinde-mesleki-kas-iskelet-sistemi-problemlerine-vonelik-egitim-sunumu-40687h.html</a>  | 20.10.2022 |
| Isparta Sağlık Hizmetleri MYO Müdürlüğü/ Tıbbi Hizmetler ve Teknikler Bölüm Başkanlığı/ İlk Ve Acil Yardım                 | “Hastane Öncesi Acil Vakalarda Arrest Yaklaşımı ve EKG Değerlendirmesi” Konulu Eğitim | Isparta Sağlık Hizmetleri MYO Tıbbi Hizmetler ve Teknikler Bölümü İlk Ve Acil Yardım Programı öğrencileri 25 Kasım 2022 Cuma günü Isparta Sağlık Hizmetleri MYO’da “ <i>Hastae Öncesi Acil Vakalarda Arrest Yaklaşımı ve EKG Değerlendirmesi</i> ” konulu eğitime tabi tutulmuştur. Eğitim sonunda öğrencilerin acil ritimleri nasıl değerlendirmeleri gerektiği bilgisi aktarılmıştır. Eğitim Dr. Mustafa YORGANCI tarafından verilmiş olup tüm katılımcı öğrencilere çevrimiçi katılım belgeleri verilmiştir.<br><br><b>Kanıt Linki:</b><br><a href="https://shmyo.sdu.edu.tr/tr/haber/temel-ekg-egitimi-duzenlendi-40850h.html">https://shmyo.sdu.edu.tr/tr/haber/temel-ekg-egitimi-duzenlendi-40850h.html</a>  | 25.11.2022 |
| Isparta Sağlık Hizmetleri MYO Müdürlüğü/ Tıbbi Hizmetler ve Teknikler Bölüm Başkanlığı/ İlk Ve Acil Yardım                 | Yenidoğan Resüsitasyonunda Güncel Yaklaşımlar Konferans                               | Yenidoğan Resüsitasyonunda Güncel Yaklaşımlar konulu konferans verilmiştir.<br><br><b>Kanıt Linki:</b><br><a href="https://w3.sdu.edu.tr/Webinar">https://w3.sdu.edu.tr/Webinar</a>  | 14.12.2022 |
| Isparta Sağlık Hizmetleri MYO Müdürlüğü/ Tıbbi Hizmetler ve Teknikler Bölüm Başkanlığı/ Tıbbi Dökümantasyon ve Sekreterlik | “Tıp Sekreterliği Üzerine Saha Gözlemleri” konulu konferans                           | Isparta Sağlık Hizmetleri Meslek Yüksekokulu'nda 22.12.2022 tarihinde saat: 11.00-13.00 arası 102 numaralı derslikte “Tıp Sekreterliği Üzerine Saha Gözlemleri” konulu konferans gerçekleştirmiştir.<br><br><b>Kanıt Linki:</b><br><a href="https://w3.sdu.edu.tr/Webinar">https://w3.sdu.edu.tr/Webinar</a>   | 22.12.2022 |
| Nörolojik Bilimler Uygulama ve Araştırma Merkezi'nde (NÖROBAM)   | “7. Uluslararası Beyin Araştırmaları Okulu”   | “7. Uluslararası Beyin Araştırmaları Okulu” Süleyman Demirel Üniversitesi Nörolojik Bilimler Uygulama ve Araştırma Merkezi'nde (NÖROBAM) gerçekleştirilmiştir. Alzheimer, felç, depresyon, epilepsi, stres ve ağrı gibi konuların ele alındığı okulda, 23 yurt içinden ve 8 yurt dışından katılımcı yer aldı. 7 gün süren okulda; Beyin, hafıza, periferal ağrı ve bunların fizyolojik-patofizyolojik-etiyolojik etkilerinin araştırılmasında kullanılan teknikler ile temel sinirbilim bilgileri araştırmacılara aktarıldı; deney hayvanlarında ve hücre kültürü ortamlarında epilepsi, alzheimer ve diyabetik nöropatik ağrı hastalık modelleri oluşturma teknikleri anlatıldı. Ayrıca katılımcılara ulusal ve uluslararası öğretim üyeleri tarafından “iyonlar”, “iyon kanalları” ve “sinir fizyolojisi” gibi temel ve klinik dersler verildi. Yeni projeler ve araştırmalar yapabilmek için konularında uzman uluslararası bilim insanları ile tanışma, bilgi alış-verişi gibi faaliyetler gerçekleştirildi. | 08.07.2022 |

|   |   |  |            |
|---|---|--|------------|
|   |   | <b>Kanıt Linki:</b><br><a href="https://w3.sdu.edu.tr/haber/11007/uluslararasi-bevin-arastirmalari-okulunun-vedincisi-gerceklestirildi">https://w3.sdu.edu.tr/haber/11007/uluslararasi-bevin-arastirmalari-okulunun-vedincisi-gerceklestirildi</a>   |            |
| Engelliler Uygulama ve Araştırma Merkezi ile Spor Bilimleri Fakültesi   | “Özel gereksinimi bulunan bireylerin sosyalleşmesi” projesi kapsamında eğitim | Özel gereksinimi bulunan bireylerin sosyalleşmesi amacıyla hazırlanan proje kapsamında bireylere atletizm, yüzme, masa tenisi, jimnastik branşlarında eğitim verilmektedir.<br><br><b>Kanıt Linki:</b><br><a href="https://w3.sdu.edu.tr/haber/10851/sdu-engelli-bireylerin-dunyasina-isik-tutuyor">https://w3.sdu.edu.tr/haber/10851/sdu-engelli-bireylerin-dunyasina-isik-tutuyor</a>  | 11.05.2022 |
| Eğirdir Sağlık Hizmetleri Meslek Yüksekokulu Müdürlüğü/Tıbbi Hizmetler ve Teknikler Bölüm Başkanlığı/İlk ve Acil Yardım           | Kaza Kırım ve Yangın Eğitimi (Eğitim Programı)                                | İlk ve Acil Yardım Programı öğrencilerine kaza kırım ve yangın eğitimi verilmiştir.<br><br><b>Kanıt Linki:</b><br><a href="https://w3.sdu.edu.tr/Webinar">https://w3.sdu.edu.tr/Webinar</a>  | 17.05.2022 |
| Eğirdir Sağlık Hizmetleri Meslek Yüksekokulu Müdürlüğü/Terapi ve Rehabilitasyon Bölüm Başkanlığı/Engelli Bakımı ve Rehabilitasyon | Terapi ve Rehabilitasyon Bölümü Teknik Gezisi                                 | Terapi ve Rehabilitasyon Bölümü Teknik Gezisi<br><br><b>Kanıt Linki:</b><br><a href="https://w3.sdu.edu.tr/Webinar">https://w3.sdu.edu.tr/Webinar</a>  | 21.03.2022 |
| Eğirdir Sağlık Hizmetleri Meslek Yüksekokulu Müdürlüğü/Sosyal Hizmet ve Danışmanlık Bölüm Başkanlığı                              | Adli Sosyal Hizmet Eğitimi  | Adli Sosyal Hizmet Eğitimi<br><br><b>Kanıt Linki:</b><br><a href="https://w3.sdu.edu.tr/Webinar">https://w3.sdu.edu.tr/Webinar</a>   | 18.05.2022 |
| Isparta Sağlık Hizmetleri MYO Müdürlüğü/Tıbbi Hizmetler ve Teknikler Bölüm Başkanlığı/ İlk ve Acil Yardım                         | Kaza Kırım Ve Yangın Eğitimi- Konferans                                       | İlk Ve Acil Yardım Programı İçin İtfaiye İşbirliği İle Kaza Kırım Ve Yangın Eğitimi<br><br><b>Kanıt Linki:</b><br><a href="https://w3.sdu.edu.tr/Webinar">https://w3.sdu.edu.tr/Webinar</a>  | 30.05.2022 |
| Süleyman Demirel Üniversitesi Rektörlüğü  | SDÜ’ye “Güvenli Kampüs Belgesi”   | Süleyman Demirel Üniversitesi, “Küresel Salgın Bağlamında Güvenli Kampüs Belgesi”ni almaya hak kazandı. COVID-19 salgın döneminde iç ve dış paydaşlarının sağlığını korumak amacıyla her türlü önlemi hayata geçiren üniversitemiz, Yükseköğretim Kurulu (YÖK) ve Türk Standartları Enstitüsü (TSE) iş birliğiyle hazırlanan "Küresel Salgın Bağlamında Yükseköğretim Kurumlarında Sağlıklı ve Temiz Ortamların Geliştirilmesi Kılavuzu"nda belirtilen koşulları hayata geçirerek “Güvenli Kampüs Belgesi”nin sahibi oldu.<br><br><b>Kanıt Linki</b> | 31.05.2022 |

|   |  |  |                   |
|---|--|--|-------------------|
|   |  | <a href="https://w3.sdu.edu.tr/haber/10924/sduve-guvenli-kampus-belgesi">https://w3.sdu.edu.tr/haber/10924/sduve-guvenli-kampus-belgesi</a>  |                   |
| Engelliler Uygulama ve Araştırma Merkezi                              | “Engelliler Uygulama ve Araştırma Merkezi ile Spor Bilimleri Fakültesi Üniversitemizin Spor Tesislerinde, İlimizde Yaşayan “Özel Gereksinimli Çocuklar”a Değişik Branşlarda Sportif Beceriler ve Temel Hareket Eğitime Yönelik Eğitim Faaliyetleri Verilmesi Projesi | <p>Özel gereksinimli çocuklara değişik branşlarda sportif beceriler ve temel hareket eğitimleri vermek amaçlanmıştır.</p> <p>Engelliler Uygulama ve Araştırma Merkezi ile Spor Bilimleri Fakültesi üniversitemizin spor tesislerinde, ilimizde yaşayan özel gereksinimli çocuklara değişik branşlarda sportif beceriler ve temel hareket eğitimine yönelik eğitimler verilmektedir.</p> <p>Eğitimler yılın on iki ayı sürdürülebilecek şekilde planlanmıştır.</p> <p>Alanında uzman akademisyenler, Antrenörlük Bölümü uzmanlık öğrencileri ve Beden Eğitimi ve Spor Öğretmenliği öğrencilerinin yer aldığı, yüzme, masa tenisi, bisiklet, temel hareket eğitimi ve sağlıklı yaşam için egzersiz faaliyetleri devam etmektedir.</p> <p>Üniversitemiz Spor Bilimleri Fakültesinde öğrenim gören özel gereksinimli öğrencilere uzmanlık alanlarında özel gereksinimli bireylere eğitim verme olanağı sunulmaktadır.</p> <p>Eğitim verilen özel gereksinimli öğrencilerin özel sporcuların katıldığı olimpiyatlara katılım sağlayabilmeleri içinde destek verilmektedir.</p> <p><b>Kanıt Linki:</b><br/><a href="https://w3.sdu.edu.tr/haber/10441/sduden-engelli-bireylere-vonelik-ornek-proje">https://w3.sdu.edu.tr/haber/10441/sduden-engelli-bireylere-vonelik-ornek-proje</a></p> | 2019-Devam Ediyor |
| Engelliler Uygulama ve Araştırma Merkezi ile Spor Bilimleri Fakültesi | “Özel gereksinimi bulunan bireylerin sosyalleşmesi” projesi kapsamında eğitim  | <p>Özel gereksinimi bulunan bireylerin sosyalleşmesi amacıyla hazırlanan proje kapsamında bireylere atletizm, yüzme, masa tenisi, jimnastik branşlarında eğitim verilmektedir.</p> <p><b>Kanıt Linki:</b><br/><a href="https://w3.sdu.edu.tr/haber/10851/sdu-engelli-bireylerin-dunyasina-isik-tutuyor">https://w3.sdu.edu.tr/haber/10851/sdu-engelli-bireylerin-dunyasina-isik-tutuyor</a></p>  | 11.05.2022        |
| Süleyman Demirel Üniversitesi Rektörlüğü                              | “Wings Four Life World Run” “Koşamayanlar İçin Koş” isimli koşu  | <p>Süleyman Demirel Üniversitesi sosyal duyarlılık kapsamında gerçekleştirdiği etkinliklere devam ediyor. Bu kapsamda omurilik felçlilerinin tedavisine katkıda bulunmak ve bu konuda farkındalık oluşturmak amacıyla “Wings Four Life World Run” “Koşamayanlar İçin Koş” isimli bir koşu düzenlendi.</p> <p><b>Kanıt Linki:</b><br/><a href="https://w3.sdu.edu.tr/haber/10743/sdu-kosamayanlar-icin-kostu">https://w3.sdu.edu.tr/haber/10743/sdu-kosamayanlar-icin-kostu</a></p>   | 01.04.2022        |
| Süleyman Demirel Üniversitesi Rektörlüğü                              | “Türkiye Görme Engelliler Yüzme Şampiyonası”   | <p>Türkiye Görme Engelliler Spor Federasyonunca düzenlenen “Türkiye Görme Engelliler Yüzme Şampiyonası”, Süleyman Demirel Üniversitesi ev sahipliğinde gerçekleştirildi. 29 Ekim Olimpik Yüzme Havuzunda yapılan şampiyonaya 71 erkek, 30 kadın sporcu katıldı.</p> <p><b>Kanıt Linki:</b><br/><a href="https://w3.sdu.edu.tr/haber/10907/sdu-turkiye-gorme-engelliler-yuzme-sampivonasina-ev-sahipligi-vapti">https://w3.sdu.edu.tr/haber/10907/sdu-turkiye-gorme-engelliler-yuzme-sampivonasina-ev-sahipligi-vapti</a></p>   | 24.05.2022        |
| Güzel Sanatlar Fakültesi Dekanlığı Müzik Bölüm Başkanlığı             | 29 Ekim Cumhuriyet Bayramı Konseri   | <p>Cumhuriyetimizin 99. Yıl kutlamaları kapsamında SDÜ Akademik Oda Orkestrası ve Müzik Bölümü Korosu tarafından hazırlanan konsere Üniversite öğrencileri ve personelin yanı sıra Isparta Özel Eğitim Meslek Okulu öğrencileri ve SDÜ Anaokulu öğrencilerinin de katılımını sağlayarak bayramımızı kutlamak amaçlanmıştır.</p>  | 27.10.2022        |



|   |  |   |            |
|---|--|---|------------|
|   |  | <p><b>Kanıt Linki:</b><br/> <a href="https://w3.sdu.edu.tr/haber/11182/29-ekim-cumhuriyet-bayrami-konseri-begeni-topladi">https://w3.sdu.edu.tr/haber/11182/29-ekim-cumhuriyet-bayrami-konseri-begeni-topladi</a></p>   |            |
| Güzel Sanatlar Fakültesi Dekanlığı Müzik Bölüm Başkanlığı | Keman Dinletisi ve Müzikli Oyun Etkinlikleri<br><br>Isparta Özel Eğitim Meslek Okulu öğrencilerine yönelik | Hafif düzeyde zihinsel engelli öğrencilere yönelik keman dinletisi ve müzikli oyun etkinlikleri hazırlanarak dezavantajlı öğrencilerin sosyal entegrasyonuna katkı sağlamak amaçlanmaktadır.<br><br><b>Kanıt Linki:</b><br><a href="https://ispartaozelegitimmeslekokulu.meb.k12.tr/icerikler/okulumuzda-keman-dinletisi-ve-muzikli-oyun-etkinlikleri-gerceklestirildi_13576494.html">https://ispartaozelegitimmeslekokulu.meb.k12.tr/icerikler/okulumuzda-keman-dinletisi-ve-muzikli-oyun-etkinlikleri-gerceklestirildi_13576494.html</a>  | 26.12.2022 |
| Yörük Kültürü Uygulama ve Araştırma Merkezi (YÖRKAM)      | Otizmlı Çocuklar ve Aileleri SDÜ Doğal Boya Atölyesi'nde ''Kökboyama'' Etkinliği                           | Otizmlı çocuklar ve aileleri ile birlikte SDÜ Doğal Boya Atölyesi'nde Etkileşimli Kökboyama Atölyesi gerçekleştirmek.<br><br><b>Kanıt Linki:</b><br>YÖRKAM- 1 Ocak 2022-31 aalık 2022 Faaliyet Raporu<br><a href="https://yorkam.sdu.edu.tr/">https://yorkam.sdu.edu.tr/</a>  |            |
| İktisadi ve İdari Bilimler Fakültesi Sosyal Hizmet Bölümü | “Sanatla Engelleri Aşıyoruz” isimli Atölye Çalışması   | Süleyman Demirel Üniversitesi İktisadi ve İdari Bilimler Fakültesi Sosyal Hizmet Bölümü tarafından “Sanatla Engelleri Aşıyoruz” isimli bir atölye düzenlendi.<br><br><b>Kanıt Linki:</b><br><a href="https://iibf.sdu.edu.tr/sosyalhizmet/tr/haber/suleyman-demirel-universitesi-iktisadi-ve-idari-bilimler-fakultesi-sosyal-hizmet-bolumu-tarafindan-sanatla-engelleri-asiyoruz-isimli-bir-atolye-duzenlendi-40961h.html">https://iibf.sdu.edu.tr/sosyalhizmet/tr/haber/suleyman-demirel-universitesi-iktisadi-ve-idari-bilimler-fakultesi-sosyal-hizmet-bolumu-tarafindan-sanatla-engelleri-asiyoruz-isimli-bir-atolye-duzenlendi-40961h.html</a> | 29.11.2022 |

**A3 H2:** Yerel kültürel mirasın tespit edilmesini, bölgesel hafızanın kayıt altına alınmasını, toplanan verilerin dijital ortama aktarılmasını ve toplumla paylaşılmasını sağlamak

| BİRİM                                    | Proje – Faaliyet Adı  | Proje – Faaliyet Detayı   | Tarih      |
|--|---|---|------------|
| Süleyman Demirel Üniversitesi Rektörlüğü | “Tarihi Mimarisi ve Sosyo-Kültürel Özellikleriyle Isparta” Kitabı Projesi<br>SDÜ Yayını | Isparta tarihini tüm yönleriyle ele alan “Tarihi, Mimarisi ve Sosyo- Kültürel Yönleriyle Isparta” Kitabı yayımlandı.<br>Yaşadığımız çevrenin coğrafi yapısı, mimari özellikleri, kültürel değerleri, adetleri, gelenek ve görenekleri, aile ve komşuluklarıyla bilgi ve kültürün kaynağı olduğunu savunan Üniversitemiz, şehrine önemli katkı sağlayacak kitabı okuyucularıyla buluşturdu.<br>Fen Edebiyat Fakültesi Öğretim Üyeleri Doç. Dr. Ayşegül Şentürk ve Dr. Öğretim Üyesi Muzaffer Duran editörlüğünde hazırlanan kitap, Isparta tarihini gelecek nesillere aktarıyor. Kitapta, Isparta'nın tarihi ve sosyo-kültürel yönleri bir bütün olarak ele alındı ve Isparta'nın eski çağlardan günümüze kadar olan tarihi ana hatlarıyla sunuldu.<br>Eski çağlardan 20. yüzyıla, Isparta'nın tarihi geçmişinin araştırılması, korunması ve gelecek nesillere aktarılmasına katkı sağlamayı hedeflemektedir.<br>Kitaba ulaşmak için <a href="#">tıklayınız</a><br><b>Kanıt Linki:</b> <a href="https://w3.sdu.edu.tr/haber/11328/tarihi-mimarisi-ve-sosyo-kulturel-yonleriyle-isparta-kitabi-yayimlandi">https://w3.sdu.edu.tr/haber/11328/tarihi-mimarisi-ve-sosyo-kulturel-yonleriyle-isparta-kitabi-yayimlandi</a> | Kasım 2022 |

|   |  |   |                              |
|---|--|---|------------------------------|
| <p>Süleyman Demirel Üniversitesi Rektörlüğü</p> | <p>“Miryokefalon Savaşının Yeri” Kitabı Projesi<br/>SDÜ Yayını</p>   | <p>Fen Edebiyat Fakültesi Öğretim Üyesi Prof. Dr. Hayri Çapraz editörlüğünde hazırlanan kitap, bilimsel anlayış temelinde savaşın yeri ile ilgili, Isparta’yı ilgilendiren dört görüş başta olmak üzere diğer yaklaşımları da içerisinde barındırıyor. Kitapta, tüm görüşlerin bir arada ve karşılıklı olarak değerlendirilmesini sağlayacak, Isparta özelinde konunun daha iyi anlaşılmasına yardımcı olacak nitelikte araştırmalara yer verildi.<br/>Kitaba ulaşmak için <a href="#">tıklayınız</a></p> <p><b>Kanıt Linki:</b><br/><a href="https://w3.sdu.edu.tr/haber/11327/miryokefalon-savasinin-yeri-isimli-kitap-bilim-dunyasi-ile-bulustu">https://w3.sdu.edu.tr/haber/11327/miryokefalon-savasinin-yeri-isimli-kitap-bilim-dunyasi-ile-bulustu</a></p> <p>ISBN: 978-605-9454-61-2</p>   | <p>Kasım 2022</p>            |
| <p>Süleyman Demirel Üniversitesi Rektörlüğü</p> | <p>“Doğal ve Kültürel Mirasın Paleo-Kuleönü Gölü’ndeki İzleri: 50 Bin Yıllık Öyküsü” Kitabı Projesi<br/>SDÜ Yayını</p> | <p>Süleyman Demirel Üniversitesi, ilham veren yayınlarını bilim dünyası ile buluşturmaya devam ediyor. Üniversitemiz tarafından Isparta geneli ile Kuleönü ve Bozanönü ovaları çevresinin elli bin yıllık öyküsünün anlatıldığı “Doğal ve Kültürel Mirasın Paleo-Kuleönü Gölü’ndeki İzleri: 50 Bin Yıllık Öyküsü” isimli kitap okuyucusuyla buluşuyor.</p> <p>Fen Edebiyat Fakültesi Öğretim Üyesi Prof. Dr. Bilge Hürmüzlü Kortholt ile Anadolu Kuvaterner Uygulama ve Araştırma Merkezi Müdürü Doç. Dr. Çetin Şenkul editörlüğünde derlenen kitapta; “Radyokarbon Tarihlendirmesi, Yaş Derinlik Modeli ve Sedimentasyon Oranına Göre Paleo-Kuleönü Gölü’nde Erozyon”, “Kuleönü’nde Hava Nasıldı: Elli Bir Bin Yıldan Günümüze Yaşanan İklim Değişimi”, Tarih Öncesi Dönemler”, “Sikkeler Işığında Klaudio Seleukeia Sidera”, “Paleo-Kuleönü Bölgesinde Yol Ağları” gibi bölümler yer alıyor.</p> <p>Üniversitemizin araştırma stratejisi ve politikalarına uygun olarak çok disiplinli, aynı zamanda çeşitli kurumlardan araştırmacıların katkı sağladığı bu çalışma ile “su”, “göl”, “kuraklık”, “yaşam”, “tarih” gibi konulara bir kez daha dikkat çekilmesi amaçlanıyor. Farklı disiplinlerden araştırmacıların bir araya gelerek hazırladığı kitapta, Isparta il sınırlarında yer alan Kuleönü Ovası ve çevresinin tarihsel süreç içerisinde geçirdiği değişimler ve gelişmeleri irdeleyen projenin sonuçları okuyucu ile paylaşılıyor.</p> <p>Kitaba ulaşmak için <a href="#">tıklayınız</a></p> <p><b>Kanıt Linki:</b><br/><a href="https://w3.sdu.edu.tr/haber/11334/dogal-ve-kulturel-mirasin-paleo-kuleonu-golundeki-izleri-50-bin-yilin-oykusu-kitabi-yayimlandi">https://w3.sdu.edu.tr/haber/11334/dogal-ve-kulturel-mirasin-paleo-kuleonu-golundeki-izleri-50-bin-yilin-oykusu-kitabi-yayimlandi</a></p> <p>ISBN: 978-605-9454-64-3</p> | <p>Aralık 2022</p>           |
| <p>Yörük Kültürü Araştırma Uygulama Merkezi</p> | <p>İklık Albümü</p>  | <p>Isparta'nın Somut Olmayan Mirası Tespiti Projesi'' kapsamında Teke Yöresi'ne has 6 Yörük ezgisinin derlenerek, ''İklık'' albümü ile kayıt altına alınması ve müzik piyasasına kazandırılması projesi: SDÜ Güzel Sanatlar Fakültesi Öğretim Üyesi Doç. Dr. Mustafa GENÇ yürütücülüğünde TRT Ankara Radyosu Sanatçısı Uğur ÖNÜR tarafından İklık albümünün tüm kliplendirme çalışması tamamlanmıştır. Eserler hâlihazırda Süleyman Demirel Üniversitesi'nin (SDÜ), SOKÜM ve YORKAM ile anılan sanatçının resmî YouTube kanallarından yayınlanmaktadır. Derlenen, notaları yazılan ve klipleri çekilen eserlerin isimleri ve YouTube yayın linkleri özet hâlinde sağdaki sütunda yer verilmiştir.</p> <p><b>Kanıt Linki:</b><br/><b>Eser Adı:</b> Karanfilim Sarkarım Yayın Linki:<br/><a href="https://youtu.be/rs67RHRajU">https://youtu.be/rs67RHRajU</a></p>  | <p>27.12.2021-31.12.2022</p> |

|  |  |   |                               |
|--|--|---|-------------------------------|
|  |  | <p><b>Eser Adı:</b> Evlerinin Önü Kaya Yayın Linki:<br/> <a href="https://youtu.be/ch-29MOsfvk">https://youtu.be/ch-29MOsfvk</a></p> <p><b>Eser Adı:</b> Yörük Gider Yaylasına Yayın Linki:<br/> <a href="https://youtu.be/tXtstRjNCU">https://youtu.be/tXtstRjNCU</a></p> <p><b>Eser Adı:</b> Gara Devem Yayın Linki:<br/> <a href="https://www.youtube.com/watch?v=vzbdHxQF38E">https://www.youtube.com/watch?v=vzbdHxQF38E</a></p> <p><b>Eser Adı:</b> Anamas'ın Gedikleri (Boğa Havası)<br/> Yayın Linki:<br/> <a href="https://www.youtube.com/watch?v=IP5bbywLbKs">https://www.youtube.com/watch?v=IP5bbywLbKs</a></p> <p><b>Eser Adı:</b> Goca Ceviz Yayın Linki:<br/> <a href="https://www.youtube.com/watch?v=4vvZi8394ca">https://www.youtube.com/watch?v=4vvZi8394ca</a></p>                               |                               |
| Yörük Kültürü Araştırma Uygulama Merkezi                         | Türkiye Dokuma Tarihi Belgeseli  | <p>Kadim Türk geleneği "Kökboyama" işlemlerini uygulamalı şekilde anlatmak ve kayıt altına alınmasını sağlamak. Doğadan toplanan bitkilerden elde edilen kanserojen madde içermeyen, saf, sağlıklı ve doğal boyama işleminde toplumsal fayda sağlamak ve farkındalık yaratmaktır.</p> <p>TRT tarafından Dokuma Tarihi Belgeseli çekimleri hâlihazırda devam etmektedir.</p> <p><b>Kanıt Linki:</b><br/> <a href="https://kultureliras.sdu.edu.tr/">https://kultureliras.sdu.edu.tr/</a></p>   | Ekim 2022                     |
| Süleyman Demirel Üniversitesi Rektörlüğü                         | Isparta Kültürel Miraslar Projesi Süleyman Demirel Üniversitesi (SDÜ) Bilimsel Araştırma Projeleri (BAP) Koordinasyon Birimi Güdüllü Proje | <p>Isparta'nın Somut Olmayan Kültürel mirasının ortaya konulması amaçlanmaktadır.</p> <p><b>Kanıt Linki:</b><br/> <a href="https://kultureliras.sdu.edu.tr/">https://kultureliras.sdu.edu.tr/</a></p>   | 1 Haziran 2017 – Devam Ediyor |
| Yörük Kültürü Araştırma Uygulama Merkezi                         | "Koşnil Renge Dönüşüyor" (Kuzey Kıbrıs Türk Cumhuriyeti)   | <p>Kuzey Kıbrıs Türk Cumhuriyeti'nde katılımcılar ile birlikte doğadan koşnil toplanmış, renge dönüşüm süreçleri uygulamalı bir şekilde hayata geçirilmiştir.</p> <p><b>Kanıt Linki:</b><br/> <a href="https://w3.sdu.edu.tr/haber/8442/voruk-kulturu-gelecege-miras-kalacak">https://w3.sdu.edu.tr/haber/8442/voruk-kulturu-gelecege-miras-kalacak</a></p>   | 06 Eylül 2022--09 Eylül 2022  |
| İktisadi ve İdari Bilimler Fakültesi Turizm İşletmeciliği Bölümü | Isparta Ustalarının Yöresel Lezzetlerinin Gastronomi Turizmine Kazandırılması Projesi  | <p>Projenin temel amacı Isparta'nın yöresel mutfak kültürüne ait uutulmaya yüz tutmuş yemekleri belirlemek ardından da bu yemeklerle çağdaş pişirme ve sunum teknikleriyle günümüze uyarlanarak tanıtılması, tarihimize kazandırılmasıdır.</p> <p><b>Kanıt Linki:</b><br/> <a href="https://iibf.sdu.edu.tr/turizmisletmeciligi">https://iibf.sdu.edu.tr/turizmisletmeciligi</a></p>  | 04.01.2022-04.01.2023         |
| SDÜ Fen Edebiyat Fakültesi Arkeoloji Bölüm Başkanlığı            | Somut Olmayan Kültürel Miras Kapsamında Isparta Gönen İlçesi Mutfak Kültürü ve Depolama Pratikleri<br><br>Toplumsal Katkı BAP Projesi      | <p>Proje kapsamında Isparta Gönen İlçesi'nde araştırma sahasında geleneksel yemeklerin hazırlanması, tüketilmesi ve saklanması aşamalarında kullanılan seramik, demir, bakır, deri ve ahşap gibi malzemelerle yapılan kap-kacak ve diğer araç gereçler sistemli bir şekilde kayıt altına alınmıştır. Tespiti sağlanan ve kayıt altına alınan örneklerle, toplum tarafından sahip çıkılması konusunda farkındalığın yaratılabilmesi hedeflenmiştir. Kaybolmaya yüz tutmuş geleneksel mutfak kültürüne ait seramik, bakır/demir, deri tulum ve ahşap kap-kacaklar ile farklı araç gereçlerin arşivlenerek gelecek kuşaklara aktarılabilmesi hedefler arasındadır.</p> <p><b>Kanıt Linki:</b><br/> <a href="http://w3.sdu.edu.tr/SDU_Files/kitaplar/sokum.pdf">http://w3.sdu.edu.tr/SDU_Files/kitaplar/sokum.pdf</a></p> | 07.06.2022 / 07.12.2022       |

|   |   |   |                         |
|---|---|---|-------------------------|
| SDÜ Fen Edebiyat Fakültesi Arkeoloji Bölüm Başkanlığı     | Isparta'da Geleneksel İnşa Teknikleri Projesi   | <p>Geleneksel taş örgü duvar tekniğinin, harç ve kerpiç tuğla yapımının belgelenmesi ve gelecek nesillere aktarılması kireçli harç, kerpiç hazırlanması, taş örgü duvar tekniğiyle belirlenen alanlarda basit koruma önlemleri alınması amaçlanmıştır. Geleneksel taş örgü duvar tekniğinin, harç ve kerpiç tuğla yapımının toplum tarafından sahip çıkılması konusunda farkındalığın yaratılabilmesi hedefler arasındadır. Kaybolmaya yüz tutmuş mimaride geleneksel taş duvar işçiliği, kireçli Projenin Amacı: Harç ve kerpiç yapımı tekniklerinin SOKÜM açısından kayıt altına alınması, arkeolojik ve geleneksel yapı restorasyonlarında bu teknikleri bilen usta ve işçi yetiştirilmesi amaçlanmıştır.</p> <p><b>Kanıt Linki:</b><br/> <a href="http://w3.sdu.edu.tr/SDU_Files/kitaplar/ispartada-kerpic-ve-yasam.pdf">http://w3.sdu.edu.tr/SDU_Files/kitaplar/ispartada-kerpic-ve-yasam.pdf</a></p>  | 07.06.2022 / 07.03.2023 |
| Yörük Kültürü Uygulama ve Araştırma Merkezi (YÖRKAM)      | Somut Olmayan Kültürel Miras-Semercilik   | <p>Amaç yok olmaya yüz tutan kadim el sanatı örneklerinden biri olan semercilik zanaatını kayıt altına almak ve zanaatı icra eden son ustalardan biri olan Osman Durutürk'ün 73 yıllık çırak, kalfa ve ustalık serüvenini belgelemektir. Yok olmaya yüz tutan bu zanaat tüm yönleri ile fotoğraf ve hareketli görüntü çekimleri ile kaydedilmiş, 3 dakika 20 saniyeden oluşan kısa film kültürel miras olarak kayıt altına alınmıştır.</p> <p><b>Kanıt Linki:</b><br/> <a href="https://www.youtube.com/watch?v=CTThCudNz00">https://www.youtube.com/watch?v=CTThCudNz00</a><br/> <a href="https://yorkam.sdu.edu.tr/tr/haber/kulturel-mirastasiyicisi-el-emegi-goz-nuru-ile-zamana-karsidireniyor-39025h.html">https://yorkam.sdu.edu.tr/tr/haber/kulturel-mirastasiyicisi-el-emegi-goz-nuru-ile-zamana-karsidireniyor-39025h.html</a><br/> <a href="https://kulturelmiras.sdu.edu.tr/tr/haber/kulturelmiras-tasiyicisi-el-emegi-goz-nuru-ile-zamanakarsi-direniyor-39026h.html">https://kulturelmiras.sdu.edu.tr/tr/haber/kulturelmiras-tasiyicisi-el-emegi-goz-nuru-ile-zamanakarsi-direniyor-39026h.html</a><br/> <a href="https://www.ispartahaber.com.tr/isparta/ispartadasemercilik-sanatinin-son-ustasi-78437h.html">https://www.ispartahaber.com.tr/isparta/ispartadasemercilik-sanatinin-son-ustasi-78437h.html</a></p> | 01.06.2017-25.07.2022   |
| Yörük Kültürü Uygulama ve Araştırma Merkezi (YÖRKAM)      | SDÜ Isparta'nın Değerlerini Gelecek Kuşağa Aktarmaya Devam Ediyor                           | <p>Isparta'da 2017 yılından bu yana sürdürülen Kültürel Miras çalışmalarında birçok değer tespit edilmiş ve kayıt altına alınmıştır. Kaybolmaya başlayan bazı değerlerin de belgesel ve kısa filmleri yapılmıştır. Isparta'nın değerlerinin hem kayıt altına alınması ve bu değerlerin modern insanın beklentisine uygun yeni yorumlara zemin oluşturma niyetiyle Selver Karakale'nin kısa filmi çekilmiştir.</p> <p><b>Kanıt Linki:</b><br/> <a href="https://w3.sdu.edu.tr/haber/11243/sdu-ispartanin-degerlerini-gelecek-kusaga-aktarmaya-devam-ediyor">https://w3.sdu.edu.tr/haber/11243/sdu-ispartanin-degerlerini-gelecek-kusaga-aktarmaya-devam-ediyor</a></p>   | 30.11.2022              |
| Güzel Sanatlar Fakültesi Dekanlığı Müzik Bölüm Başkanlığı | Isparta Geleneksel Müzik Kültürünün İzleri: Hüseyin Karatürk<br>Toplumsal Katkı BAP Projesi | <p>Isparta Geleneksel Müzik Kültürünün önemli taşıyıcılarından olan Hüseyin Karatürk'ün eserlerinin somut olmayan kültürel mirasın kaybolmaması, değerlerin korunması ve sürdürülebilirlik için kayıt altına alınması amacıyla yapılan bir sosyal sorumluluk projesidir.</p> <p><b>Proje Çıktısı:</b> Hüseyin Karatürk'ün kaynaklık ettiği eserler, kendi icrası ile kayıt altına alınarak işlenmiş ve eserleri notaya alınarak bir kitap halinde yayınlanmıştır. Ayrıca kaynak kişinin kendi icrası çeşitli enstrümanlarla zenginleştirilerek bir müzik albümü olarak dijital ortamda (YouTube vb.) yayınlanmıştır.</p> <p><b>Kanıt Linki:</b><br/> <a href="https://w3.sdu.edu.tr/haber/11034/sdu-ispartanin-geleneksel-muzik-kulturunu-kayit-altina-aliyor">https://w3.sdu.edu.tr/haber/11034/sdu-ispartanin-geleneksel-muzik-kulturunu-kayit-altina-aliyor</a></p> <p><b>Proje Çıktısı:</b> Süleyman Demirel Üniversitesi Bilimsel Araştırma Projeleri Koordinasyon Birimi tarafından desteklenen ve ilk "Toplumsal Katkı Projesi" olma özelliğini taşıyan "Isparta Geleneksel Müzik Kültürünün İzleri: Hüseyin Karatürk" kitabı yayımlandı.</p>  | 14/12/2021-10.10.2022   |

|  |   |  |                                  |
|--|---|--|----------------------------------|
|  |   | <p>Editörlüğünü Güzel Sanatlar Fakültesi Müzik Bölümü Öğretim Üyesi Dr. Öğr. Üyesi Yıldız MUTLU YILDIZ'ın üstlendiği kitap, Araştırmacı Deniz YILDIZ tarafından hazırlandı. Yayımlanan kitap ile Isparta'nın geleneksel müzik kültürünün tanıtılmasının hedeflendiğini belirten Dr. Öğr. Üyesi Yıldız, çalışma ile aynı zamanda kültürel değerlerin gelecek nesillere aktarılacağına da altını çizdi. Dr. Öğr. Üyesi Yıldız şöyle konuştu: "Isparta geleneksel müzik kültürünün izlerinin sürüldüğü bu çalışmanın odağında Hüseyin Karatürk yer almaktadır. Yörenin önde gelen halk sanatçılarından Karatürk'ün doğup yetiştiği Senirkent'in Uluğbey Köyü, Alevî - Bektaşî geleneğinin Anadolu'daki önemli merkezlerinden biridir. Karatürk, Yörük ve Türkmen geleneksel müzik kültürü ile de harmanlanmış bu müzikal iklimin en önemli taşıyıcısı, aktarıcısı olmasının yanı sıra yaşayan üreticileri arasındadır. Sanatçı, bu çalışmada sazı ve sesiyle kaynak kişisi olduğu ve geleneğin devamında önemli rolü bulunan Teke yöresi müzik formlarında bestelediği eserlerini seslendirmiştir. Karatürk'ün seslendirdiği eserlerin ses ve görüntü kaydı yapılmış, seslendirilen her bir eserin notasına yer verilmiştir."</p> <p>Kitapta yer alan eserlerin sunum düzeninin iki versiyon içerdiğini belirten Dr. Öğr. Üyesi Yıldız MUTLU YILDIZ bu versiyonları şu şekilde anlattı: "İlk versiyonda ilgili eserler Karatürk'ün sazı ve sesinden dinlenebiliyorken ikinci versiyon Karatürk'ün sazı ve sesi üzerine müzik teknolojisi imkânlarının kullanılması ile oluşturuldu. İkinci versiyonda yöreye özgü dilsiz kaval, kabak kemane, sipsi, cura gibi çalgılar icra edildi. Ayrıca perküsyon, klasik gitar, bas gitar gibi çalgılar ve geri vokaller ile günümüz dinleme alışkanlıklarına göre hazırlanıp sunuldu."</p> <p style="text-align: center;"><b>Kanit Linki:</b><br/> <a href="https://w3.sdu.edu.tr/haber/11034/sdu-ispirtanin-geleneksel-muzik-kulturunu-kayit-altina-aliyor">https://w3.sdu.edu.tr/haber/11034/sdu-ispirtanin-geleneksel-muzik-kulturunu-kayit-altina-aliyor</a></p> <p style="text-align: center;">ISBN: 978-605-9454-57-5</p> |                                  |
| SDÜ Rektörlüğü                                       | "Kültürel Mirasın İzinde Bireysel Gelişim ve Farkındalık Projesi" 5'nci Ulusal Toplantısı | <p>Erasmus Gençlik Programı kapsamında hazırlanan "Kültürel Mirasın İzinde Bireysel Gelişim ve Farkındalık Projesi"nin beşinci ulusal toplantısı üniversitemiz ev sahipliğinde gerçekleştirilmiştir. Üniversitemize ait Somut Olmayan Kültürel Miras Projesi kapsamında hazırlanan kısa filmlerin izlendiği etkinlikte Kültürel Miras Fotoğraf Sergisi açılmıştır.</p> <p style="text-align: center;"><b>Kanit Linki:</b><br/> <a href="https://w3.sdu.edu.tr/haber/10929/kulturel-mirasin-izinde-bireysel-gelisim-ve-farkindalik-projesinin-besinci-ulusal-toplantisi-yapildi">https://w3.sdu.edu.tr/haber/10929/kulturel-mirasin-izinde-bireysel-gelisim-ve-farkindalik-projesinin-besinci-ulusal-toplantisi-yapildi</a></p>   | 04.06.2022                       |
| Yörük Kültürü Uygulama ve Araştırma Merkezi (YÖRKAM) | Gülgönen Kadın Kooperatifi ile (Gönen/ Isparta) ile İndigo çalışması                      | <p>Etkileşimli atölye çalışması kapsamında, Gönen (Isparta)'da Gülgönen Kadın Kooperatifi üyesi yaklaşık 20 kadınla indigo boyama etkinliği gerçekleştirilmiştir.</p> <p style="text-align: center;"><b>Kanit Linki:</b><br/> <a href="https://vorkam.sdu.edu.tr/tr/haber/etkilesimliatolye-indigo-boyama-etkinligi-39879h.html">https://vorkam.sdu.edu.tr/tr/haber/etkilesimliatolye-indigo-boyama-etkinligi-39879h.html</a></p>  | 21.09.2022                       |
| Yörük Kültürü Uygulama ve Araştırma Merkezi (YÖRKAM) | Anılarla Isparta Programı   | <p>Isparta'nın Somut Olmayan Kültürel Mirası Tespiti Projesi kapsamında yapılan çalışmaları, Teke Yöresi odaklı Yörük hayatının kayıt altına alınan verileri, TRT Antalya Radyosu'nda sunulmuştur. Her hafta Cuma; 12:30-13:00 saatleri arasında TRT Antalya Radyosu FM 100.6 frekansında Anılarla Isparta Programı hazırlanmıştır.</p>  | 01.01.2022-03.06.2022-30.12.2022 |

|  |   |  |                         |
|--|---|--|-------------------------|
|  |   | <p>Isparta'nın kültür, sanat, zanaat, sivil mimari vb. değerlerini anlatmak gayesi izlenmektedir. Yaşayan insan hazinelerinin tanıklığı ve anılarında Isparta'nın eski sosyal hayatını anlatmak, kayıt altına almak ve yaygın etkisini sağlamak amaçlanmıştır.</p> <p><b>Kanıt Linki:</b><br/> <a href="https://w3.sdu.edu.tr/duyuru/10011/isparta-akdenizin-sesi-programinda-tanitilivor">https://w3.sdu.edu.tr/duyuru/10011/isparta-akdenizin-sesi-programinda-tanitilivor</a></p>   |                         |
| Yörük Kültürü Uygulama ve Araştırma Merkezi (YÖRKAM) | Aşıklık Geleneği Atışma   | <p>Odak noktası Teke Yöresi olan Yörüklerin ezgilerini, geleneksel müzik aletleri ile notaya dökmek ve kayıt altına almak. Bu bağlamda altı eserden oluşan 'İklık' başlıklı albüm hazırlanmıştır.</p> <p><b>Kanıt Linki:</b><br/> <a href="https://yorkam.sdu.edu.tr/tr/haber/siklik-gelenegi-atisma-nin-ozgun-bir-eseri-kavit-altina-alindi-36428h.html">https://yorkam.sdu.edu.tr/tr/haber/siklik-gelenegi-atisma-nin-ozgun-bir-eseri-kavit-altina-alindi-36428h.html</a></p>  | 10.01.2022-21.07.2022   |
| Yörük Kültürü Uygulama ve Araştırma Merkezi (YÖRKAM) | Geleneksel Sanatlar ve Zanaatlar Meslek Haftası Çalıştayı   | <p>Kültür, Sanat ve Tasarım sektöründe geleneksel sanatlar ve zanaatlar alanında meslek standardı hazırlamak amaçlanmıştır.</p> <p><b>Kanıt Linki:</b><br/> <a href="https://yorkam.sdu.edu.tr/tr/haber/sdu-geleneksel-sanatlar-ve-zanaatlar-meslek-haritasi-calistayina-katildi-37193h.html">https://yorkam.sdu.edu.tr/tr/haber/sdu-geleneksel-sanatlar-ve-zanaatlar-meslek-haritasi-calistayina-katildi-37193h.html</a></p>  | 28.02.2022              |
| Yörük Kültürü Uygulama ve Araştırma Merkezi (YÖRKAM) | Akdeniz Bölgesi Yörüklerinde Kök Boya Geleneği  | <p>Uluslararası Yörük Türkmen Festivali, Uluslararası Antalya Yörük ve Türklük Araştırmaları Bilim ve Sanat Kurultayı'nda, uygulamalı şekilde kökboyama yapılmıştır.</p> <p><b>Kanıt Linki:</b><br/> <a href="https://yorkam.sdu.edu.tr/tr/haber/akdeniz-bolgesi-yoruklerinde-kokboya-gelenegi-38133h.html">https://yorkam.sdu.edu.tr/tr/haber/akdeniz-bolgesi-yoruklerinde-kokboya-gelenegi-38133h.html</a></p>   | 08.05.2022              |
| Yörük Kültürü Uygulama ve Araştırma Merkezi (YÖRKAM) | "Dünya'nın geleneksel yöntemlerle yapılan en büyük ve tek parça İndigo Batık Kumaşı Boyaması" Etkileşimli Etkinliği | <p>Isparta Uluslararası Gül Festivali etkinlikleri kapsamında, Isparta'nın plaka numarasını simgeleyen 32 metre, tek parça, geleneksel yöntemlerle indigo batık kumaş boyaması yapılmıştır.</p> <p><b>Kanıt Linki:</b><br/> <a href="https://yorkam.sdu.edu.tr/tr/haber/sduden-dogal-kaynaklarin-korunmasi-mesaji-iceren-dunya-rekoru-calismasi-38494h.html">https://yorkam.sdu.edu.tr/tr/haber/sduden-dogal-kaynaklarin-korunmasi-mesaji-iceren-dunya-rekoru-calismasi-38494h.html</a></p>  | 5.06.2022               |
| Yörük Kültürü Uygulama ve Araştırma Merkezi (YÖRKAM) | Geleneksel Alyazma Kilim Projesi -Burdur Belediyesi ile iş birliği  | <p>Projenin amacı kadınlara geleneksel Türk el sanatları eğitimi vermektir. El Sanatları Merkezi (Burdur) Hacılar Koleksiyonu hazırlanmıştır. Proje, Akdeniz Belediyeler Birliği'nin açtığı yarışmada 1'incilik ödülü kazanmıştır.</p> <p><b>Kanıt Linki:</b><br/> <a href="https://yorkam.sdu.edu.tr/tr/haber/gelenekselalyazma-kilim-projesine-odul-33592h.html">https://yorkam.sdu.edu.tr/tr/haber/gelenekselalyazma-kilim-projesine-odul-33592h.html</a></p>   | 26.04.2021-Devam ediyor |
| Yörük Kültürü Uygulama ve Araştırma Merkezi (YÖRKAM) | Belgesel (Kökboyama-TRT)  | <p>Türkiye Radyo Televizyonu (TRT) tarafından hazırlanan Kültürel Miras Belgeseli'nde iki bin yıllık kökboyama geleneğini etkileşimli bir şekilde anlatmak. Geleneğin devam etmesi bağlamında farkındalık yaratmak. Bu nadide kültür hazinesinin kayıt altına alınmasını sağlamak. Kapsayıcı bir şekilde yaygın etkileşimini hayata geçirmektir amaçlanmıştır.</p> <p><b>Kanıt Linki:</b><br/> <a href="https://w3.sdu.edu.tr/haber/10462/sdu-kok-boyama-ile-trt-belgesel-kanalina-konuk-oldu">https://w3.sdu.edu.tr/haber/10462/sdu-kok-boyama-ile-trt-belgesel-kanalina-konuk-oldu</a></p> | 01.07.2022              |

|   |   |  |                       |
|---|---|--|-----------------------|
| Yörük Kültürü Uygulama ve Araştırma Merkezi (YÖRKAM)  | Doğadan Boyaya (Kökboyama Atölye Çalışması)   | Gökçeada Belediyesi (Çanakkale)'nin daveti üzerine toplumsal fayda, sosyal sorumluluk, kapsayıcılık ilkeleri kapsamında doğadan bitki toplama, uygulamalı kökboyama ve t-shirt ve fular boyama etkinliği gerçekleştirilmiştir.<br><br><b>Kanıt Linki:</b><br><a href="https://kulturelmiras.sdu.edu.tr/tr/haber/anadolunun-dunyaya-ilham-veren-renkleri-kok-boya-30992h.html">https://kulturelmiras.sdu.edu.tr/tr/haber/anadolunun-dunyaya-ilham-veren-renkleri-kok-boya-30992h.html</a>   | 13.08.2022-15.09.2022 |
| Güzel Sanatlar Fakültesi Dekanlığı Müzik Bölüm Başkanlığı   | Isparta Geleneksel Müzik Kültürünün İzleri: Hüseyin Karatürk isimli Toplumsal Katkı Projesi Kapsamında gençlere yönelik olarak 14.06.2022 tarihinde Isparta Şehit Ali İhsan Kalmaz Anadolu Lisesi öğrencilerine "Hüseyin Karatürk ve Isparta Müzik Kültürü'nün İzleri" projesi tanıtılmış, anlatılmış, konferans verilmiştir. | Sosyal sorumluluk faaliyetleri kapsamında genç kuşaklara kültür aktarımının sağlanması, onlarla iletişim ve etkileşimde bulunarak kültürel değerlerine dikkat çekmek ve farkındalık oluşturmak amaçlanmıştır.<br><br><b>Kanıt Linki:</b><br><a href="https://w3.sdu.edu.tr/haber/11034/sdu-ispirtanin-geleneksel-muzik-kulturunu-kayit-altina-aliyor">https://w3.sdu.edu.tr/haber/11034/sdu-ispirtanin-geleneksel-muzik-kulturunu-kayit-altina-aliyor</a>  | 14.06.2022            |
| Güzel Sanatlar Fakültesi Geleneksel Türk Sanatları Bölümü Halı, Kilim ve Geleneksel Kumaş Desenleri ASD | Keçenin Üç Neslinden Uygulamalı Keçe Üretimi: "Keçenin 3 Hali: Dede, Baba, Kız" isimli Workshop   | Süleyman Demirel Üniversitesi Geleneksel Türk Sanatları Bölümü Halı, Kilim ve Geleneksel Kumaş Desenleri Anasanat Dalı tarafından "Keçenin 3 Hali: Dede, Baba, Kız" isimli workshop düzenlenmiştir. GSF Doğal Boyama Atölyesinde gerçekleştirilen etkinlikte, Ispartalı Zanaatkar Hasan Hüseyin Kondal, oğlu Gencer Kondal ve torunu Emine Kondal, geleneksel yöntemlerle keçe üretimi gerçekleştirmiştir.<br><br><b>Kanıt Linki:</b><br><a href="https://w3.sdu.edu.tr/haber/10734/kecenin-uc-nesli-sdude-uygulamali-kece-uretimi-dersi-verdi">https://w3.sdu.edu.tr/haber/10734/kecenin-uc-nesli-sdude-uygulamali-kece-uretimi-dersi-verdi</a> | 31.03.2022            |
| Güzel Sanatlar Fakültesi Geleneksel Türk Sanatları Bölümü Halı, Kilim ve Geleneksel Kumaş Desenleri ASD | "Giyilebilir Keçe" Deneysel Keçe Uygulaması ve Anlatımı   | Süleyman Demirel Üniversitesi Güzel Sanatlar Fakültesi (GSF) Geleneksel Türk Sanatları Bölümü Halı, Kilim ve Eski Kumaş Desenleri Anasanat Dalı tarafından düzenlenen "Giyilebilir Keçe" etkinliğine "Somut Olmayan Kültürel Miras Taşıyıcısı" Ayfer Güleç katılmıştır. Ayfer Güleç, deneysel keçe uygulayıcısı ve anlatıcısı olarak katıldığı etkinlikte, keçe sanatına ilişkin bilgiler vermiştir.<br><br><b>Kanıt Linki:</b><br><a href="https://w3.sdu.edu.tr/haber/10810/giyilebilir-kece-sdude-anlatildi">https://w3.sdu.edu.tr/haber/10810/giyilebilir-kece-sdude-anlatildi</a>   | 22.04.2022            |
| Güzel Sanatlar Fakültesi Dekanlığı Tekstil ve Moda Tasarımı Bölüm Başkanlığı                            | "Temadan Ürüne Dokuma Tasarımı" Konferansı  | Tekstil ve Moda Tasarımı öğrencilerine Dokumanın temadan üretime dair sürecine ve nitelikli dokuma üzerine bilgilendirme yapmak amacıyla Dr. Öğr. Üyesi Kenan Saatçioğlu tarafından "Temadan Ürüne Dokuma Sanatı" başlıklı konferans verilmiştir. Konferans; 7 Ocak 2022 tarihinde saat 10.30'da Güzel Sanatlar Fakültesi Saadet İkesus Konferans Salonu'nda gerçekleştirilmiştir.<br><br><b>Kanıt Linki:</b>  | 07.01.2022            |

|  |  |  |                     |
|--|--|--|---------------------|
|  |  | <a href="https://w3.sdu.edu.tr/Webinar">https://w3.sdu.edu.tr/Webinar</a>  |                     |
| İktisadi ve İdari Bilimler Fakültesi Turizm İşletmeciliği Bölümü   | “21-27 Mayıs Türk Mutfağı Haftası” kapsamında “Gastronomi Turizmi Paneli   | Süleyman Demirel Üniversitesi İktisadi ve İdari Bilimler Fakültesi Turizm İşletmeciliği bölümü tarafından 21-27 Mayıs Türk Mutfağı Haftası kapsamında “Gastronomi Turizmi Paneli” düzenlenmiştir.<br><b>Kanıt Linki:</b><br><a href="https://w3.sdu.edu.tr/haber/10909/gastronomi-turizmi-paneli-gerceklestirildi">https://w3.sdu.edu.tr/haber/10909/gastronomi-turizmi-paneli-gerceklestirildi</a>  | 25.05.2022          |
| Fen Edebiyat Fakültesi Türk Dili ve Edebiyatı Bölüm Başkanı  | Aşıklar Şöleni   | Süleyman Demirel Üniversitesi Fen Edebiyat Fakültesi Türk Dili ve Edebiyatı Bölümü tarafından “Aşıklar Şöleni” isimli bir etkinlik düzenlenmiştir. “Aşıklar Şöleni”nde Ozan Nihat (Nihat Sönmez), Aşık Sübhandereli (Yunus Tömen Sübhandereli) ile Aşık Demiroğlu (Yaşar Demir), Türk Halk Edebiyatı ve Türk Aşık Edebiyatına ait olan “divan/divani”, “lebedeğmez”, “aşık atışması” türlerinden eserler sunmuştur. Etkinlikte aşıklar tarafından Karacaoğlan’dan türküler seslendirilmesinin yanı sıra bir meddah hikâyesi örneği de sergilenmiştir.<br><b>Kanıt Linki:</b><br><a href="https://w3.sdu.edu.tr/haber/11180/asiklar-soleni-begeni-topladi">https://w3.sdu.edu.tr/haber/11180/asiklar-soleni-begeni-topladi</a>  | 26.10.2022          |
| Kurumsal İletişim Uygulama ve Araştırma Merkezi Müdürlüğü (KİMER)  | Akademik Köşe’de “İsparta’nın Yöresel Lezzetlerinin Turizme Kazandırılması” konuşuldu  | Süleyman Demirel Üniversitesince hazırlanan “Akademik Köşe”nin konusu “İsparta’nın Unutulan Yöresel Lezzetlerinin Gastronomi Turizmine Kazandırılması” oldu. Bilim TV YouTube kanalından yayınlanan programa, İktisadi ve İdari Bilimler Fakültesi Turizm İşletmeciliği Bölümü Öğretim Üyesi Prof. Dr. Şirvan Şen Demir katıldı. Prof. Dr. Demir, toplumsal katkı faaliyetleri kapsamında geliştirilen “İsparta’nın Unutulan Yöresel Lezzetlerinin Gastronomi Turizmine Kazandırılması” projesinin hayata geçme sürecini anlattı.<br><b>Kanıt Linki:</b><br><a href="https://w3.sdu.edu.tr/haber/10712/akademik-kosede-ispantanin-yoresel-lezzetlerinin-turizme-kazandirilmesi-konusuldu">https://w3.sdu.edu.tr/haber/10712/akademik-kosede-ispantanin-yoresel-lezzetlerinin-turizme-kazandirilmesi-konusuldu</a>  | 22.03.2022          |
| Toplumsal Katkı ve Paydaşlar Koordinatörlüğü   | 8 Mart Dünya Kadınlar Günü etkinlikleri kapsamında düzenlenen “Tokat Geleneksel El Yazma Baskı Temel Eğitim Kursu ve Sergisi | Geleneksel Tokat yazmacılığı el baskı ve kalıp ustası Emel Ardahanlı tarafından temel eğitim kursu verilmiş ve sergi hazırlanmıştır.<br><b>Kanıt Linki:</b><br><a href="https://w3.sdu.edu.tr/duyuru/10620/8-mart-dunya-kadınlar-gunu-etkinlikleri">https://w3.sdu.edu.tr/duyuru/10620/8-mart-dunya-kadınlar-gunu-etkinlikleri</a>   | 8.03.2022-9.03.2022 |
| Süleyman Demirel Üniversitesi Rektörlüğü ve Somut Olmayan Kültürel Miras Uygulama ve Araştırma Merkezi (SÖKÜM) | “Nevruz Bayramı” Etkinlikleri  | Birleşmiş Milletler Eğitim Bilim ve Kültür Koruma (UNESCO)’nun “İnsanlığı Somut Olmayan Kültürel Miras temsili listesine de alınan baharın müjdecisi olan ve toprağın uyanışını simgeleyen kadim gelenek Nevruz’u köklerine uygun şekilde kutlamak ve yeni kuşaklara da bu kültürü aşlamak amaçlanmıştır.<br>T.C. Isparta Valiliği 5 bin yıllık Türk gelenek ve göreneğini temsil eden “Nevruz Bayramı” Süleyman Demirel Üniversitesi 19 Mayıs Öğrenci Meydanı’nda coşkuyla kutlandı. Kutlamalara Vali Ömer Seymenoğlu, SDÜ Rektörü Prof. Dr. İlker Hüseyin Çarıkçı, Yörük-Türkmen Federasyonu Temsilcileri, Akademisyenler ve Öğrenciler katıldı. Toprağın canlanması, doğanın uyanmasının başlangıcı olan 21 Mart Nevruz Bayramı kutlamalarında öğrenciler, Mehteran gösterisi ve Uğur Önür konseriyle baharın gelişini kutladılar.<br><b>Kanıt Linki:</b> | 21.03. 2022         |



|  |  |   |            |
|--|--|---|------------|
|  |  | <a href="http://www.isparta.gov.tr/nevruz-bayrami-sdude-coskuyula-kutlandi#:~:">http://www.isparta.gov.tr/nevruz-bayrami-sdude-coskuyula-kutlandi#:~: .</a><br><a href="http://www.isparta.gov.tr/nevruz-bayrami-sdude-coskuyula-kutlandi#:~:">http://www.isparta.gov.tr/nevruz-bayrami-sdude-coskuyula-kutlandi#:~: .</a><br><a href="https://w3.sdu.edu.tr/haber/10709/nevruz-bayrami-sdude-coskuyula-kutlandi">https://w3.sdu.edu.tr/haber/10709/nevruz-bayrami-sdude-coskuyula-kutlandi</a> |            |
| Mimarlık Fakültesi Dekanlığı   | Ebru Sanatçısı Esengül İNALPULAT “Geçmişten Geleceğe Köprü” konulu konferans ve workshop | Süleyman Demirel Üniversitesi Mimarlık Fakültesi tarafından düzenlenen “Mimar Sinan Haftası” etkinlikleri kapsamında, Ebru Sanatçısı Esengül İnalpulat öğrenciler ile buluştu.<br><br><b>Kanıt Linki:</b><br><a href="https://w3.sdu.edu.tr/haber/10762/mimar-sinan-haftasi-etkinlikler">https://w3.sdu.edu.tr/haber/10762/mimar-sinan-haftasi-etkinlikler</a>  | 13.04.2022 |
| Kınalızade İslâm Araştırmaları Uygulama ve Araştırma Merkezi Müdürlüğü | Sanat Konuşmaları “Ebru Sanatı ve Mustafa Düzgünman”                                     | SDÜ Kınalızade İslâm Araştırmaları Uygulama ve Araştırma Merkezi Sanat Konuşmaları Konu: Ebru sanatı ve Mustafa Düzgünman.<br><br><b>Kanıt Linki:</b><br><a href="https://www.youtube.com/watch?v=kGaDbvihddI">https://www.youtube.com/watch?v=kGaDbvihddI</a><br><a href="https://w3.sdu.edu.tr/Webinar">https://w3.sdu.edu.tr/Webinar</a>   | 16.01.2022 |
| Güzel Sanatlar Fakültesi Müzik Bölüm Başkanlığı                        | “Teke Yöresi Halk Kültürü ve Alan Araştırmaları Üzerine” Söyleşi                         | Öğretmen-Araştırmacı-Organolog Abdurrahman EKİNCİ İle Teke Yöresi Halk Kültürü ve Alan Araştırmaları Üzerine Saadet İkesus Altan Resital Salonunda söyleşi gerçekleştirilmiştir.  | 16.05.2022 |
| Süleyman Demirel Üniversitesi Rektörlüğü                               | “Ahilik Kültürü” konulu Panel  | Ticaret Bakanlığı ve Süleyman Demirel Üniversitesi iş birliğiyle ahiliğin tarihimizdeki yeri, önemi, sosyal, dini, kültürel etkilerini paylaşmak amacıyla bir panel düzenlendi.<br><br><b>Kanıt Linki:</b><br><a href="https://w3.sdu.edu.tr/haber/10621/ahilik-kulturu-sdude-anlatildi">https://w3.sdu.edu.tr/haber/10621/ahilik-kulturu-sdude-anlatildi</a>   | 02.03.2022 |

| <b>A3 H3: Mezunlarla iletişimi güçlendirmek</b> |  |   |              |
|---|--|---|--------------|
| <b>Birim</b>                                    | <b>Proje- Faaliyet Adı</b>   | <b>Proje- Faaliyet Açıklama ve Kanıt Linki</b>  | <b>Tarih</b> |
| Adalet Meslek Yüksekokulu Müdürlüğü             | 2021-2022 Eğitim-Öğretim Yılı Mezunları anısına öğrencilerle birlikte yapılan ağaç ve gül dikimi etkinliği | 2021-2022 Eğitim-Öğretim Yılı Mezunları anısına 15.06.2022 tarihinde saat 11:30 da öğrencilerimizle birlikte ağaç ve gül dikimi etkinliği yapılmıştır.<br><br><b>Kanıt Linki:</b><br><a href="https://adaletmyo.sdu.edu.tr/tr/haber/2021-2022-egitim-ogretim-yili-mezunlari-icin-agac-ve-gul-dikimi-etkinligi-yapildi-38654h.html">https://adaletmyo.sdu.edu.tr/tr/haber/2021-2022-egitim-ogretim-yili-mezunlari-icin-agac-ve-gul-dikimi-etkinligi-yapildi-38654h.html</a>  | 15.06.2022   |
| Kariyer Planlama ve Mezunlarla İletişim Merkezi | 20. Yıl Mezunları Buluşması  | Süleyman Demirel Üniversitesi 2000, 2001 ve 2002 yılı mezunları, 20 yıl sonra Isparta’da Üniversitemiz Kurumsal İletişim Merkezi bahçesinde buluştu. Kariyer Planlama ve Mezunlarla İletişim Merkezi tarafından düzenlenen “Mezunlar Buluşması”nda, 20 yıl sonra tekrar bir araya gelen mezunlar Üniversitemiz Rektör Yardımcısı Prof. Dr. Murat Ali Dulupçu ile pasta kesti.<br><br><b>Kanıt Linki:</b><br><a href="https://w3.sdu.edu.tr/haber/10972/20-yil-mezunlari-bulustu">https://w3.sdu.edu.tr/haber/10972/20-yil-mezunlari-bulustu</a> | 21.06.2022   |

| <b>A3 H4: Toplumsal ve bölgesel öğrenme perspektifi kapsamında verilen eğitim sayısını artırmak ve bu eğitimleri dijitalleştirmek</b> |  |  |                           |
|---|--|--|---------------------------|
| <b>Birim</b>  | <b>Proje- Faaliyet Adı</b>   | <b>Proje- Faaliyet Açıklama ve Kanıt Liki</b>  | <b>Tarih</b>              |
| Sürekli Eğitim Merkezi ve KADEM İş birliği  | Liderlik, İnsan Kaynakları Yönetimi, Girişimcilik, Kişisel Gelişim Eğitimleri, Proje ve Atölye Çalışmaları | <p>“Liderlik, İnsan Kaynakları Yönetimi, Girişimcilik, Kişisel Gelişim Eğitimleri, Proje ve Atölye çalışmaları” konusunda gerek online gerekse de yüz yüze yapılacak eğitimleri tarafların eğitim- öğretim anlayışlarını bilimsel ve sosyal farkındalık amaçlı yapılacak olan çalışmaları desteklemek üzere organizasyonlardaki deneyimlerini birbirlerine aktarmak temel amacını taşımaktadır.</p> <p><b>Kanıt Linki:</b><br/> <a href="https://w3.sdu.edu.tr/haber/10413/hayatin-her-alaninda-girisimci-kadinlarin-izi-var">https://w3.sdu.edu.tr/haber/10413/hayatin-her-alaninda-girisimci-kadinlarin-izi-var</a><br/> <a href="https://www.son32.com/haber/hayatin-her-alaninda-girisimci-kadinlarin-izi-var">https://www.son32.com/haber/hayatin-her-alaninda-girisimci-kadinlarin-izi-var</a></p> | 01.11.2021 – Devam Ediyor |
| Sivil Havacılık Yüksekokulu Müdürlüğü/ Havacılık Yönetimi Bölüm Başkanlığı  | Akademik Diyaloglar, "Tez Yazarken Ne Yapma(ma)lı?" Konulu Akademik Söyleşi                                | <p>Bu seminerde, müşterek insanlık deneyimlerinden stres, öfke ve çatışmanın gündelik tezahürlerine değinilerek, bu deneyimleri nasıl yönetebileceğimize dair bilimsel literatür kapsamında bir tartışma açılmıştır. Stres nedir, nasıl başa çıkılır, öfkelenmek normal midir, iş yaşamında çatışmaları nasıl yönetiriz sorularına yanıt aranmıştır.</p> <p><b>Kanıt Linki:</b><br/> <a href="https://w3.sdu.edu.tr/Webinar">https://w3.sdu.edu.tr/Webinar</a></p>   | 04.03.2022                |
| Atayalvaç Sağlık Hizmetleri Meslek Yüksekokulu Müdürlüğü  | Temel Afet Bilinci Eğitimi   | <p>Atayalvaç Sağlık Hizmetleri MYO tarafından düzenlenen ‘Temel Afet Bilinci Eğitimi’ isimli eğitim AFAD Isparta İl Müdürlüğü Ekibi ve Yalvaç İtfaiyesi Ekibinin katılımıyla gerçekleştirildi.</p> <p><b>Kanıt Linki:</b><br/> <a href="https://atayalvacshmyo.sdu.edu.tr/tr/haber/temel-afet-bilinci-egitimi-38312h.html">https://atayalvacshmyo.sdu.edu.tr/tr/haber/temel-afet-bilinci-egitimi-38312h.html</a></p>   | 17.05.2022                |
| Yenilikçi Teknolojiler Uygulama ve Araştırma Merkezi Müdürlüğü (YETEM)  | “Bilime Uzanan Kadın Eli” İsimli Konferans   | <p>Bilim ve Teknoloji Haftası/ Dünya Kadınlar Günü çerçevesinde Malzeme, Üretim ve Karakterizasyon Laboratuvarı Birim Sorumlusu Doç. Dr. Esin EREN “Bilime Uzanan Kadın Eli” isimli konferansını gerçekleştirecektir. Konferans 10 Mart 2022 saat 13:30 da Zoom üzerinden düzenlenmiştir.</p> <p><b>Kanıt Linki:</b><br/> <a href="https://vetem.sdu.edu.tr/tr/haber/bilime-uzanan-kadin-eli-konferansi-37396h.html">https://vetem.sdu.edu.tr/tr/haber/bilime-uzanan-kadin-eli-konferansi-37396h.html</a></p>  |                           |
| Araştırma ve Yenilikçilik Direktörlüğü (AYD)  | “Edindiğin Teorik Bilgileri Pazarlayamadığın Sürece Hiç Bir İşe Yaramayacak!” İsimli Söyleşi               | <p>Üniversitemiz mezunu Dijital Pazarlama Uzmanı Ayhan ÇETİNER tarafından 11 Mart 2022 tarihinde saat 11:30'da Prof. Dr. Lütfü ÇAKMAKÇI Kültür Merkezinde öğrencilerimizin Eğitim-Öğretim hayatları boyunca elde ettikleri teorik bilgileri sektörde nasıl kullanacaklarını anlatan "Edindiğin Teorik Bilgileri Pazarlayamadığın Sürece Hiç Bir İşe Yaramayacak!" bir etkinlik düzenlenmiştir.</p> <p><b>Kanıt Linki:</b><br/> <a href="https://w3.sdu.edu.tr/Webinar">https://w3.sdu.edu.tr/Webinar</a></p>   | 11.03.2022                |
| Güzel Sanatlar Fakültesi Dekanlığı Tekstil ve Moda  | “Geleceğimiz İçin Doğru Mesleki Konumlanma”  | <p>GÜNKAFF-22 Güney kariyer Fuarı Kapsamında GSF Tekstil Ve Moda Tasarım Bölümünce Geleceğimiz İçin Doğru Mesleki Konumlanma konulu konferans düzenlenmiştir.</p>  | 18.03.2022                |

|   |   |  |            |
|---|---|--|------------|
| Tasarımı Bölüm Başkanlığı   | Konulu Konferans  | <b>Kanıt Linki:</b><br><a href="https://w3.sdu.edu.tr/haber/10701/ogrenciler-ile-sektor-temsilcileri-gunkafta-bulustu">https://w3.sdu.edu.tr/haber/10701/ogrenciler-ile-sektor-temsilcileri-gunkafta-bulustu</a><br><a href="https://w3.sdu.edu.tr/Webinar">https://w3.sdu.edu.tr/Webinar</a>  |            |
| Güzel Sanatlar Fakültesi Dekanlığı<br>Tekstil ve Moda Tasarımı Bölüm Başkanlığı | “Moda İllustrasyonunda İfade Biçimleri” Konulu Konferans  | GSF Tekstil ve Moda Tasarım Bölümünce 19.03.2022 tarihinde saat 11.00 de Mavi Jeans Moda Tasarımcısı Ekrem Aydın tarafından Moda İllustrasyonunda İfade Biçimleri ile ilgili konferans verilmiştir.<br><br><b>Kanıt Linki:</b><br><a href="https://w3.sdu.edu.tr/Webinar">https://w3.sdu.edu.tr/Webinar</a>  | 19.03.2022 |
| Güzel Sanatlar Fakültesi Dekanlığı/<br>Grafik Tasarım Bölüm Başkanlığı          | Grafik Tasarım Bölümü Kültür ve Sanat Etkinlikleri kapsamında “Sosyal Poster Tasarımı” Konulu Seminer | SDÜ GSF Grafik Tasarım Bölümü Kültür ve Sanat Etkinlikleri kapsamında Almanya Tasarım Okulu Öğretim Üyesi Doç. Daniel Meier ile "Sosyal Poster Tasarımı" üzerine söyleşi yapılmıştır.<br><br><b>Kanıt Linki:</b><br><a href="https://w3.sdu.edu.tr/Webinar">https://w3.sdu.edu.tr/Webinar</a>  | 23.04.2022 |
| İletişim Fakültesi Dekanlığı  | “Vatandaş ile İletişim ve Hitap” Yunus Polislerine Eğitim Semineri                                    | Üniversitemizin toplumsal katkı faaliyetleri kapsamında İletişim Fakültesi tarafından Isparta Emniyet Müdürlüğünde görev yapan yunus polislerine emniyet personelinin vatandaş ile iletişimindeki etkinliği artırmak amacıyla iletişim ve hitap konulu bir eğitim düzenlenmiştir.<br><br><b>Kanıt Linki:</b><br><a href="https://w3.sdu.edu.tr/haber/10596/iletisim-fakultesinden-yunus-polislerine-egitim-semineri">https://w3.sdu.edu.tr/haber/10596/iletisim-fakultesinden-yunus-polislerine-egitim-semineri</a>  | 09.02.2022 |
| İletişim Fakültesi Dekanlığı<br>Gazetecilik Bölüm Başkanlığı                    | “Bağımlılık ve Bağımlılıkla Mücadele” Konulu Panel  | Süleyman Demirel Üniversitesi İletişim Fakültesi Gazetecilik Bölümü tarafından “Bağımlılık ve Bağımlılıkla Mücadele” konulu bir panel düzenlendi.<br><br><b>Kanıt Linki:</b><br><a href="https://w3.sdu.edu.tr/haber/10849/bagimlilik-ve-bagimlilikla-mucadele-sdude-ele-alindi">https://w3.sdu.edu.tr/haber/10849/bagimlilik-ve-bagimlilikla-mucadele-sdude-ele-alindi</a>  | 11.05.2022 |
| Eğitim Fakültesi<br>Yabancı Diller Eğitimi Bölümü<br>Arap Dili Eğitimi ABD      | Evliya Çelebi Öğrenci Değişim Programı<br>Evliya Çelebi Student Exchange Program                      | Evliya Çelebi Öğrenci Değişim Programı kapsamında Eğitim Fakültemizi ziyaret eden misafirlerimize fakültemizi ve bölümümüzü tanıtmak amaçlanmıştır.<br><br><b>Kanıt Linki:</b><br><a href="https://drive.google.com/drive/folders/">https://drive.google.com/drive/folders/</a>  | 24.05.2022 |
| Eğitim Fakültesi<br>Yabancı Diller Eğitimi Bölümü<br>Arap Dili Eğitimi ABD      | “Geleceğin Öğretmenleri” - Teachers of the Future   | Isparta Şehit Tevhit Akkan Kız Anadolu İmam Hatip Lisesi öğrencilerine Arapça öğretmenliği lisans programının tanıtımı ve bölüm hakkında soruların cevaplanması, farklı lise türünden geçiş yaparak gelen öğrencilerin Arapça derslerine bireysel destekleme çalışması, dil gelişimlerini desteklemek ve geliştirmede örnek olmak ve sınıf seviyelerinin öğretim programlarına uygun olacak şekilde olağan ders işleyişine materyaller aracılığı ile destek verilmesi amaçlanmıştır.<br><br><b>Kanıt Linki:</b><br><a href="https://drive.google.com/drive/folders/">https://drive.google.com/drive/folders/</a> | 18.03.2022 |
| Eğitim Fakültesi<br>Yabancı Diller Eğitimi Bölümü<br>İngiliz Dili Eğitimi ABD   | Evliya Çelebi Öğrenci Değişim Programı”<br>Evliya Çelebi Student                                      | Evliya Çelebi Öğrenci Değişim Programı kapsamında Eğitim Fakültemizi ziyaret eden Mardin Nusaybin ilçesinde lisede yabancı dil bölümünde öğrenim gören öğrencilere üniversite, fakülte ve yabancı diller eğitimi bölümümüzü tanıtmak amaçlanmıştır.  | 24.05.2022 |

|  | Exchange Program   | Kanıt Linki:  |                    |
|--|--|---|--------------------|
| Eğitim Fakültesi Yabancı Diller Eğitimi Bölümü İngiliz Dili Eğitimi ABD  | “Isparta İngilizce Şenliği” Isparta English Fest   | Isparta ilinde öğrenim gören ortaokul ve lise öğrencilerinin İngilizce öğretmenleri ve SDÜ İngiliz Dili Eğitiminde öğrenim göre öğretmen adaylarıyla birlikte çalışması sonucu etkinliklerini festivalde gerçekleştirmelerini sağlamak amaçlanmıştır.<br><br><b>Kanıt Linki:</b><br><a href="https://imkbilkokulu32.meb.k12.tr/icerikler/ispanta-english-fest-2022_13027650.html">https://imkbilkokulu32.meb.k12.tr/icerikler/ispanta-english-fest-2022_13027650.html</a>   | 02/06/2022         |
| Isparta Sağlık Hizmetleri Meslek Yüksekokulu Müdürlüğü/ Mülkiyet Koruma Ve Güvenlik Bölüm Başkanlığı/ Acil Durum Ve Afet Yönetimi Programı | Afet Bilinçlendirme Semineri   | Üniversitemiz Isparta Sağlık Hizmetleri Meslek Yüksekokulumuz Mülkiyet Koruma ve Güvenlik bölümümüz ile AFAD İl Müdürlüğü iş birliği ile afetler hakkında genel bilgilendirme semineri düzenlenmiştir.<br><br><b>Kanıt Linki:</b><br><a href="https://w3.sdu.edu.tr/Webinar">https://w3.sdu.edu.tr/Webinar</a>  | 28.11.2022         |
| Engelliler Uygulama ve Araştırma Merkezi   | Herkes İçin Erişilebilir Yaşam Akademisi Derneğince sunulan “Erişilebilir Dijital Eğitim Mümkün” projesi | Süleyman Demirel Üniversitesi Engelliler Uygulama ve Araştırma Merkezi ile Isparta İl Milli Eğitim Müdürlüğü'nün ortak olarak yer aldığı, Herkes İçin Erişilebilir Yaşam Akademisi Derneğince sunulan “proje, Sabancı Vakfı tarafından kabul edilmiştir.<br><br><b>Kanıt Linki:</b><br><a href="https://w3.sdu.edu.tr/haber/10997/erisilebilir-dijital-egitim-mumkun-projesi-kabul-edildi">https://w3.sdu.edu.tr/haber/10997/erisilebilir-dijital-egitim-mumkun-projesi-kabul-edildi</a>  | 06.07.2022         |
| Sürekli Eğitim Merkezi (SEM)   | KOOP-OKUL Projesi  | Kişi ve Kurumlara; bilim, sanat, eğitim, kültür, üretim, imalat, satış ve pazarlama, insan kaynakları yönetimi, halkla ilişkiler gibi birçok disiplin içerisinde farkındalığı yüksek ve bilinçli bir şekilde yol alabilmeleri adına eğitim, öğretim, uygulama ve organizasyon desteği sağlanması ve hedef kitlenin bu destekleri işlevsel, sürdürülebilir kurumsal politikalar haline getirebilmeleri yönünde eğitilmesi amaçlanmıştır.<br><br><b>Kanıt Linki:</b><br><a href="https://www.sondakika.com/ekonomi/haber-koop-okul-projesi-havata-gecti-14397584/">https://www.sondakika.com/ekonomi/haber-koop-okul-projesi-havata-gecti-14397584/</a> | 2021 –Devam ediyor |
| Adalet Meslek Yüksekokulu Müdürlüğü  | Tütün Bağımlılığı Konferansı   | Sigaranın zararları hakkında bilgilendirme yapılmıştır.<br><br><b>Kanıt Linki:</b><br><a href="https://adaletmvo.sdu.edu.tr/tr/haber/dunya-tututunsuzluk-gununde-tutun-bagimliliği-konferansi-gerceklestirildi-38404h.html">https://adaletmvo.sdu.edu.tr/tr/haber/dunya-tututunsuzluk-gununde-tutun-bagimliliği-konferansi-gerceklestirildi-38404h.html</a>   | 31.05.2022         |
| Adalet Meslek Yüksekokulu Müdürlüğü  | Teknoloji Bağımlılığı Konferansı   | Süleyman Demirel Üniversitesi Adalet Meslek Yüksekokulu tarafından “Teknoloji Bağımlılığı” konulu bir konferans düzenlenmiştir. Konferansta, teknoloji bağımlılığının etkileri ele alınmıştır.<br><br><b>Kanıt Linki:</b><br><a href="https://w3.sdu.edu.tr/haber/10876/teknoloji-bagimliliği-konusu-sdude-ele-alindi">https://w3.sdu.edu.tr/haber/10876/teknoloji-bagimliliği-konusu-sdude-ele-alindi</a>  | 16.05.2022         |

|   |  |   |            |
|---|--|---|------------|
| Adalet Meslek Yüksekokulu Müdürlüğü   | “Duruş Bozukluğu” Konferansı   | Duruş bozuklukları engellenmesi için yapılması gerekenler hakkında bilgi verilmiştir.<br><br><b>Kanıt Linki:</b><br><a href="https://adaletmvo.sdu.edu.tr/tr/haber/fizyoterapist-zuhal-avci-altinay-ile-postur-durus-bozuklugu-37505h.html">https://adaletmvo.sdu.edu.tr/tr/haber/fizyoterapist-zuhal-avci-altinay-ile-postur-durus-bozuklugu-37505h.html</a>                                     | 14.03.2022 |
| Adalet Meslek Yüksekokulu Müdürlüğü   | “Özgürlüğün Zinciri Bağlılık” Konferansı   | Bağımlılığın psikolojik ve Nörobiyolojik etkileri hakkında bilgilendirme yapılmıştır.<br><br><b>Kanıt Linki:</b><br><a href="https://w3.sdu.edu.tr/haber/10889/ozgurlugun-zinciri-bagimlilik-konferansi-gerceklestirdi">https://w3.sdu.edu.tr/haber/10889/ozgurlugun-zinciri-bagimlilik-konferansi-gerceklestirdi</a>   | 17.05.2022 |
| Adalet Meslek Yüksekokulu Müdürlüğü   | “Sınav Kaygısı” Konferansı   | Sınav kaygısı ve korkusunu azaltmak için yapılması gerekenler hakkında bilgilendirme yapılmıştır.<br><br><b>Kanıt Linki:</b><br><a href="https://adaletmvo.sdu.edu.tr/tr/haber/psikolog-yunus-icer-sinav-kaygisini-anlatti-37529h.html">https://adaletmvo.sdu.edu.tr/tr/haber/psikolog-yunus-icer-sinav-kaygisini-anlatti-37529h.html</a>   | 15.03.2022 |
| Sağlık Bilimleri Fakültesi Dekanlığı Ebelik Bölüm Başkanlığı  | “Bağımlılıkla Mücadele” konulu Webinar   | Sağlık Bilimleri Fakültesi Ebelik Bölüm Başkanı Prof. Dr. Şükran ÖZKAHRAMAN KOÇ tarafından 21 Mayıs 2022 tarihinde “Bağımlılıkla Mücadele” konulu webinar etkinliği gerçekleştirilmiştir.<br><br><b>Kanıt Linki:</b><br><a href="https://saglik.sdu.edu.tr/tr/haber/bagimlilikla-mucadele-webinari-40699h.html">https://saglik.sdu.edu.tr/tr/haber/bagimlilikla-mucadele-webinari-40699h.html</a> | 21.05.2022 |
| Sağlık Bilimleri Fakültesi Dekanlığı /Hemşirelik Bölüm Başkanlığı /Doğum ve Kadın Sağlığı Hastalıkları Hemşireliği Anabilim Dalı Başkanlığı | “Meme Kanseri Risk Faktörleri ve Erken Tanı Yöntemleri Güncel Literatür Ne Söylüyor?” konulu webinar | 1-31 Ekim Meme Kanseri Farkındalık Standı Meme kanseri risk faktörleri ve erken tanı yöntemlerinde güncel literatür ışığında farkındalığı arttırmak ve bilgi edinmek amacıyla gerçekleştirilmiştir.<br><br><b>Kanıt Linki:</b><br><a href="https://w3.sdu.edu.tr/Webinar">https://w3.sdu.edu.tr/Webinar</a>   | 20.10.2022 |
| Sağlık Bilimleri Fakültesi Dekanlığı /Hemşirelik Bölüm Başkanlığı /Doğum ve Kadın Sağlığı Hastalıkları Hemşireliği Anabilim Dalı Başkanlığı | “Kadına Yönelik Şiddet Ve KADES Uygulamaları” konulu Webinar   | Kadına yönelik şiddet ve KADES Uygulamaları konusunda eğitim verilmiştir.<br><br><b>Kanıt Linki:</b><br><a href="https://w3.sdu.edu.tr/Webinar">https://w3.sdu.edu.tr/Webinar</a>   | 23.11.2022 |
| Isparta Sağlık Hizmetleri Meslek Yüksekokulu Müdürlüğü  | Günlük Yaşamda Yeterli ve Dengeli Beslenmenin Etkileri Konulu Seminer                                | 02.12.2022 saat 14.00 te Eğitim Fakültesi Hafız İbrahim Demiralay Konferans Salonunda "Günlük Yaşamda Yeterli ve Dengeli Beslenmenin Etkileri" Konulu Seminer gerçekleştirilmiştir.<br><br><b>Kanıt Linki:</b><br><a href="https://w3.sdu.edu.tr/Webinar">https://w3.sdu.edu.tr/Webinar</a>   | 02.12.2022 |
| Isparta Sağlık Hizmetleri   | “Olay Yeri İncelemesi ve Adli Delillerin   | Olay yeri incelemesi ve adli delillerin korunması konusunda eğitim verilmiştir.   | 19.12.2022 |

|  |   |   |            |
|--|---|---|------------|
| MYO<br>Müdürlüğü/<br>Tıbbi Hizmetler<br>ve Teknikler<br>Bölüm<br>Başkanlığı/ İlk<br>ve Acil Yardım                                 | Korunması”<br>Eğitimi   | <b>Kanıt Linki:</b><br><a href="https://w3.sdu.edu.tr/Webinar">https://w3.sdu.edu.tr/Webinar</a>  |            |
| Isparta Sağlık<br>Hizmetleri<br>MYO<br>Müdürlüğü/<br>Tıbbi Hizmetler<br>ve Teknikler<br>Bölüm<br>Başkanlığı/ İlk<br>Ve Acil Yardım | İlk ve Acil<br>Yardım<br>Öğrencilerine<br>Adli Delillerin<br>Korunması<br>Eğitimi                   | İlk ve acil yardım öğrencilerine adli delillerin korunması<br>konusunda eğitim verilmiştir.<br><br><b>Kanıt Linki:</b><br><a href="https://w3.sdu.edu.tr/Webinar">https://w3.sdu.edu.tr/Webinar</a>   | 13.12.2022 |
| Toplumsal<br>Katkı ve<br>Paydaşlar<br>Koordinatörlüğü<br>ü<br>(TKPK)   | 8 Mart Dünya<br>Kadınlar Günü<br>etkinlikleri<br>kapsamında<br>düzenlenen<br>“Mutluluk<br>Atölyesi” | Mutluluk, maddi ve/veya manevi özlemlere ulaşılması<br>sonucu hissedilen bir tatmin ve kıvanç durumu olarak<br>tanımlanmaktadır. Mutluluğun anlamının her birey için farklı<br>olması, mutlu olmanın yolunun her kişi için farklı<br>şekillenmesine sebep olur. 8 Mart Dünya Kadınlar Günü<br>etkinlikleri kapsamında SDÜ Rektörlüğü, Toplumsal Katkı<br>ve Paydaşlar Kordinatörlüğü ve Sağlık Kültür ve Spor Daire<br>Başkanlığı iş birliği ile düzenlenen etkinlikte, farklı yaş<br>gruplarından oluşan kadınlara Mutluluk Kahkaha Akademisi<br>kurucusu Şengül ESEN DEMİR tarafından pozitif psikoloji<br>temelli “Mutluluk Atölyesi” gerçekleştirilmiştir.<br><b>Kanıt Linki:</b><br><a href="https://w3.sdu.edu.tr/duyuru/10620/8-mart-dunva-kadinlar-gunu-etkinlikleri">https://w3.sdu.edu.tr/duyuru/10620/8-mart-dunva-kadinlar-gunu-etkinlikleri</a><br><a href="https://w3.sdu.edu.tr/haber/10644/8-mart-dunya-kadinlar-gunu-etkinlikleri-basladi">https://w3.sdu.edu.tr/haber/10644/8-mart-dunya-kadinlar-gunu-etkinlikleri-basladi</a> | 9.03.2022  |
| Somut Omayan<br>Kültürel Miras<br>Uygulama ve<br>Araştırma<br>Merkezi<br>(SÖKÜM)   | İstiklal Marşı’nın<br>Kabulü ve<br>Çanakkale Zaferi   | Türk Milletinin mutabakat marşı olan İstiklal Marşı’nın<br>yazım koşullarından kabulüne kadar tüm süreçler ile etkisi ve<br>sonuçları bağlamında dünyanın en önemli zaferlerinden biri<br>olan Çanakkale Zaferi’ni tüm yönleriyle bilimsel bilgiler<br>ışığında ele almak ve Türkiye Cumhuriyeti kurucusu<br>Başöğretmen Mareşal Gazi Mustafa Kemal Atatürk başta<br>olmak üzere vatan şairi Mehmet Akif Ersoy aziz şehitlerimiz<br>ve gazilerimizi anmak amaçlanmıştır.<br><br><b>Kanıt Linki:</b><br><a href="https://w3.sdu.edu.tr/haber/10683/istiklal-marsinin-kabulu-ve-canakkale-zaferi-anlatildi">https://w3.sdu.edu.tr/haber/10683/istiklal-marsinin-kabulu-ve-canakkale-zaferi-anlatildi</a>  | 17.03.2022 |
| Güzel Sanatlar<br>Fakültesi<br>Dekanlığı<br>Müzik Bölüm<br>Başkanlığı  | ENGEP<br>Kapsamında<br>"Hareket ve<br>Müzik" Temalı<br>Müzikal Çalışma                              | ISPARTA/ Merkez Mustafa Gürkan Anadolu Lisesi ENGEP<br>Projesi kapsamında Müzik Zümresi tarafından planlanan<br>Müzik Öğretmenleri Arif KARAKALE ve Yasemin<br>KOCAKURT okul öğrencilerine yönelik olarak “Hareket ve<br>Müzik” temalı proje çalışması gerçekleştirilmiştir.<br>Lise 9,10,11 ve 12nci sınıf öğrencilerine yönelik olarak,<br>müziğin performans alanında çalma boyutundaki<br>disiplinlerarası (matematik, fizik, felsefe) bağlantılarının<br>keman çalgısı üzerinden örneklendirilmesi sunumu<br>sonucunda multidisipliner yaklaşım uygulanmıştır.<br><br><b>Kanıt Linki:</b><br><a href="https://mustafagurkan.meb.k12.tr/icerikler/engep-kapsaminda-okulumuzda-haraket-ve-muzik-temali-muzikal-calisma_13552255.html">https://mustafagurkan.meb.k12.tr/icerikler/engep-kapsaminda-okulumuzda-haraket-ve-muzik-temali-muzikal-calisma_13552255.html</a>   | 15.12.2022 |
| <b>Seramik<br/>Araştırma ve<br/>Uygulama</b>   | 5-6 yaş<br>grubu özel bir<br>kreşin   | Süleyman Demirel Üniversitesi Seramik Araştırma ve<br>Uygulama Merkezi (SAUM), 5-6 yaş grubu özel bir kreşin<br>öğrencilerini ağırladı. Minikler, seramik ürünleri yakından   | 17.11.2022 |

|  |   |  |            |
|--|---|--|------------|
| <b>Merkezi (SAUM)</b>  | öğrencilerine yönelik olarak yapılan “Çocukların Yaratıcılığını Geliştiren Seramik Kil Çalışmaları” Eğitimi | inceleme fırsatı bulurken hayal güçlerini kullanarak kilden şekiller yaptı.<br><br><b>Kanıt Linki:</b><br><a href="https://w3.sdu.edu.tr/haber/11223/miniklere-seramik-egitimi-verildi">https://w3.sdu.edu.tr/haber/11223/miniklere-seramik-egitimi-verildi</a>  |            |
| <b>Kariyer Planlama ve Mezunlarla İletişim Uygulama ve Araştırma Merkezi</b> | Öğrencilere CV Hazırlama ve Mülakat Teknikleri Eğitimi  | Süleyman Demirel Üniversitesi Kariyer Planlama ve Mezunlarla İletişim Merkezi, SDÜ öğrencileri ile bir araya geldi. İktisadi ve İdari Bilimler Fakültesi İşletme, Ekonometri ve Uluslararası İlişkiler Bölümleri öğrencilerine yönelik düzenlenen etkinlikte Kariyer Planlama ve Mezunlarla İletişim Merkezi Öğretim Görevlisi Ali Yasin Kafes, merkez bünyesinde öğrencilere sunulan hizmetler ve Kariyer Merkezi Tanıtımı ve Yetenek Kapısı Platformunu hakkında bilgi verdi. Ayrıca öğrenciler, staj imkanları, mülakat teknikleri, CV hazırlama gibi konular hakkında detaylı bilgi edindi.<br><br><b>Kanıt Linki:</b><br><a href="https://w3.sdu.edu.tr/haber/11264/ogrencilere-cv-hazirlama-ve-mulakat-teknikleri-egitimi-verildi">https://w3.sdu.edu.tr/haber/11264/ogrencilere-cv-hazirlama-ve-mulakat-teknikleri-egitimi-verildi</a>  | 09.12.2022 |
| İletişim Fakültesi Radyo-Televizyon ve Sinema Bölümü                         | “Medya Okulum Projesi” kapsamında Lise Öğrencilerine “Eleştirel Medya Okuryazarlığı” Anlatıldı              | Süleyman Demirel Üniversitesi İletişim Fakültesi tarafından Mustafa Kaçıkçı Anadolu Lisesi öğrencilerine yönelik “Eleştirel Medya Okuryazarlığı Nedir?” konulu bir seminer düzenlendi. Medya Okulum projesi literatürde yaygın anlayışı temsil eden korumacı yaklaşımın aksine gençlerin medya deneyimini yönetmesi, medya ürünlerini gözlemlemesi ve kendi alternatif içeriklerini üretmeler bakımından temellenmektedir. Bu bağlamda proje gençlere medya ve ürünlerine karşı eleştirel bir bakış açısı kazandırmayı amaçlar.<br><br><b>Kanıt Linki:</b><br><a href="https://w3.sdu.edu.tr/haber/10834/lise-ogrencilerine-elestirel-medya-okuryazarligi-anlatildi">https://w3.sdu.edu.tr/haber/10834/lise-ogrencilerine-elestirel-medya-okuryazarligi-anlatildi</a>  | 26.04.2022 |
| İletişim Fakültesi Halkla İlişkiler Bölümü                                   | “Yerelde İletişimci Olmak ve Kariyer Olanakları” Konulu Panel   | Süleyman Demirel Üniversitesi İletişim Fakültesi Halkla İlişkiler Bölümü tarafından “Yerelde İletişimci Olmak ve Kariyer Olanakları” konulu bir panel düzenlendi.<br><br><b>Kanıt Linki:</b><br><a href="https://w3.sdu.edu.tr/haber/10880/seyktor-temsilcileri-genc-iletisimcilerle-bulustu">https://w3.sdu.edu.tr/haber/10880/seyktor-temsilcileri-genc-iletisimcilerle-bulustu</a>  | 18.05.2022 |
| İktisadi ve İdari Bilimler Fakültesi Dekanlığı                               | “6. Yönetimde Eleştirel Perspektifler (YÖNEP) Çalıştayı”  | Üniversitemiz İktisadi ve İdari Bilimler Fakültesi ev sahipliğinde düzenlenen “6. Yönetimde Eleştirel Perspektifler (YÖNEP) Çalıştayı” gerçekleştirildi. İki gün süren çalıştay kapsamında Türk yönetim kültürünün tarihsel perspektifte (Türk yönetim kültürünü şekillendiren tarihi eserler, sözlü tarihle günümüze gelen yönetsel öğretiler vb.), toplumsal perspektifte (Türk yönetim kültürünü belirleyen toplumsal- kültürel özellikler, Türkiye’de yönetici eğitimi ve yansımaları, Türk yönetim kültürü ve din vb.) ve uygulamada (işe alım, performans değerlendirme ve karar vermede Türk yönetim kültürü, yönetimde güç, ast-mevkidaş-üst ilişkileri vb.) gibi temalar incelendi.<br><br><b>Kanıt Linki:</b><br><a href="https://w3.sdu.edu.tr/haber/11225/6-yonetimde-elestirel-perspektifler-vonep-calistavi-basladi">https://w3.sdu.edu.tr/haber/11225/6-yonetimde-elestirel-perspektifler-vonep-calistavi-basladi</a> | 17.11.2022 |

|  |   |  |            |
|--|---|--|------------|
| İktisadi ve İdari Bilimler Fakültesi Dekanlığı                                       | Konferans Buluşmaları "Girişimcilik" Söyleşi                | Konferans Buluşmaları Girişimcilik Etkinliği, Kaan Murat Ayvaz'ın katılımıyla İİBF Konferans Salonunda gerçekleştirilmiştir.<br><br><b>Kanıt Linki:</b><br><a href="https://w3.sdu.edu.tr/Webinar">https://w3.sdu.edu.tr/Webinar</a>   | 15.12.2022 |
| İktisadi ve İdari Birimler Fakültesi Çalışma Ekonomisi ve Endüstri İlişkileri Bölümü | "Çalışma Yaşamı" Konulu Konferans                           | Öğrencilerin çalışma hayatına ilişkin merak ettikleri konularda bilgilendirme yapmak.24.05.2022 tarihinde saat 10:00'da K2-84 numaralı amfide Isparta Sosyal Güvenlik Kurumu ve İŞKUR müdürleri ile iş ve meslek danışmanlarının katılımıyla çalışma yaşamıyla ilgili konferans düzenlenmiştir.<br><br><b>Kanıt Linki:</b><br><a href="https://iibf.sdu.edu.tr/ceei/tr/haber/calisma-havati-konferansi-hakkinda-38258h.html">https://iibf.sdu.edu.tr/ceei/tr/haber/calisma-havati-konferansi-hakkinda-38258h.html</a>  | 24.05.2022 |
| İktisadi ve İdari Bilimler Fakültesi Sosyal Hizmet Bölümü                            | "Çocuk Hakları Bağlamında Ceza Adalet Sistemi" Konulu Panel | Süleyman Demirel Üniversitesi İktisadi ve İdari Bilimler Fakültesi Sosyal Hizmet Bölümü tarafından " <i>Çocuk Hakları Bağlamında Ceza Adalet Sistemi</i> " isimli bir panel düzenlendi. Etkinlik kapsamında çocuk hakları ve çocukların üstün yararı noktasından hareketle çocuk ceza adalet sisteminin nasıl işlediği, farklı meslek elemanlarının bu süreçte disiplinlerarası nasıl çalıştığı ve sosyal hizmet bağlamında ne gibi uygulamaların yürütüldüğünden bahsedildi.<br><br><b>Kanıt Linki:</b><br><a href="https://iibf.sdu.edu.tr/sosyalhizmet/tr/haber/cocuk-haklari-baglaminda-ceza-adalet-sistemi-paneli-37484h.html">https://iibf.sdu.edu.tr/sosyalhizmet/tr/haber/cocuk-haklari-baglaminda-ceza-adalet-sistemi-paneli-37484h.html</a><br><br><a href="https://iibf.sdu.edu.tr/sosyalhizmet/tr/haber/sosyal-hizmet-bolumu-cocuk-haklari-baglaminda-ceza-adalet-sistemi-paneli-duzenledi-37528h.html">https://iibf.sdu.edu.tr/sosyalhizmet/tr/haber/sosyal-hizmet-bolumu-cocuk-haklari-baglaminda-ceza-adalet-sistemi-paneli-duzenledi-37528h.html</a> | 15.03.2022 |
| İktisadi ve İdari Bilimler Fakültesi Sosyal Hizmet Bölümü                            | "Gönüllülük ve Yeşilay Etkinliği" Söyleşi                   | Süleyman Demirel Üniversitesi İktisadi ve İdari Bilimler Fakültesi Sosyal Hizmet bölümü 18.11. 2022 tarihinde saat 14.00'te İktisadi ve İdari Bilimler Fakültesi A Konferans Salonunda "Gönüllük ve Yeşilay" isimli bir söyleşi düzenlemiştir. İlgili söyleşi kapsamında Isparta Yeşilay Şube Sorumlusu Nesrin Çoldur "Gönüllük ve Yeşilay" kapsamında bilgilendirici bir sunum gerçekleştirmiştir.<br><br><b>Kanıt Linki:</b><br><a href="https://iibf.sdu.edu.tr/sosyalhizmet/tr/haber/gonulluluk-ve-yesilay-etkinligi-40962h.html">https://iibf.sdu.edu.tr/sosyalhizmet/tr/haber/gonulluluk-ve-yesilay-etkinligi-40962h.html</a>  | 18.11.2022 |
| İktisadi ve İdari Bilimler Fakültesi Sağlık Yönetimi Bölümü                          | "Hastane Yönetiminin Hukuki Sorumluluğu" Konulu Webinar     | Süleyman Demirel Üniversitesi İktisadi ve İdari Bilimler Fakültesi Sağlık Yönetimi Bölümü tarafından "Hastane Yönetiminin Hukuki Sorumluluğu" isimli bir webinar düzenlendi.<br><br><b>Kanıt Linki:</b><br><a href="https://w3.sdu.edu.tr/haber/10717/hastane-yonetiminin-hukuki-sorumlulugu-anlatildi">https://w3.sdu.edu.tr/haber/10717/hastane-yonetiminin-hukuki-sorumlulugu-anlatildi</a>   | 24.03.2022 |
| İktisadi ve İdari Bilimler Fakültesi İnsan Kaynakları Yönetimi Bölümü                | "Farazi Mülakat" Yarışması                                  | Süleyman Demirel Üniversitesi İktisadi ve İdari Bilimler Fakültesi İnsan Kaynakları Yönetimi Bölümü tarafından düzenlenen "Farazi Mülakat Yarışması" sona erdi. Öğrencilere farklı bir deneyim kazanma imkânı sunan yarışma kapsamında öğrenciler önce özgeçmiş hazırladı ardından mülakata tabi tutuldu. Mülakatlar sonunda öğrenciler arasından 10 kişi staj imkânı, 3 kişi ise sertifikalı eğitim alma hakkı kazandı.   | 24.05.2022 |



|  |  |   |                |
|--|--|---|----------------|
|  |  | <p><b>Kanıt Linki:</b><br/> <a href="https://w3.sdu.edu.tr/haber/10902/farazi-mulakat-yarismasi-sona-erdi">https://w3.sdu.edu.tr/haber/10902/farazi-mulakat-yarismasi-sona-erdi</a></p>   |                |
| Fen Edebiyat Fakültesi Türk Dili ve Edebiyatı Bölüm Başkanlığı | “Bilimsel Araştırma Konusu Belirleme ve Hipotez Oluşturma” Webinar | <p>Türk Dili ve Edebiyatı Bölümü Webinar Etkinliği</p> <p><b>Kanıt Linki:</b><br/> <a href="https://us04web.zoom.us/j/76284798296?pwd=Plz8Ot7P8c8">https://us04web.zoom.us/j/76284798296?pwd=Plz8Ot7P8c8</a></p>  | 29.11.2022     |
| Eğitim Fakültesi Dekanlığı                                     | “Yeni Nesil Öğretmen Olmak” Konulu Webinar                         | <p>Bölümümüz Sosyal Bilgiler Eğitimi Anabilim Dalında görev yapmakta olan Dr. Öğr. Üyesi İrem NAMLI ALTINTAŞ'ın 28 Kasım 2022 saat 20.00'da zoom platformu üzerinde sosyal bilgiler öğretmeni ve araştırmacı yazar Metin Özdamarlar'ın katılımıyla “Yeni Nesil Öğretmen Olmak” başlıklı bir webinar gerçekleştirilmiştir.</p> <p><b>Kanıt Linki:</b><br/> <a href="https://egitim.sdu.edu.tr/sosbilogrt/tr/haber/veni-nesil-ogretmen-olmak-temali-webinar-40941h.html">https://egitim.sdu.edu.tr/sosbilogrt/tr/haber/veni-nesil-ogretmen-olmak-temali-webinar-40941h.html</a></p>   | 28.11.2022     |
| Eğitim Fakültesi Dekanlığı                                     | “Matematiği Becerilerle Yoğurmak: Beceri Temelli Sorular” Söyleşi  | <p>Matematiği Becerilerle Yoğurmak: Beceri Temelli Sorular konulu söyleşi gerçekleştirildi.</p> <p><b>Kanıt Linki:</b><br/> <a href="https://w3.sdu.edu.tr/Webinar">https://w3.sdu.edu.tr/Webinar</a></p>   |                |
| Eğitim Fakültesi Dekanlığı                                     | Erasmus+ ve Yurtdışında Öğretmenlik Deneyimi - 2 Webinar           | <p>İngiliz Dili Eğitimi Anabilim Dalı, 18.11.2022 tarihinde saat 15:30'da Dr. Öğr. Üyesi Nihan ERDEMİR moderatörlüğünde mezun öğrencimiz Selda DURDU ile “Erasmus+ ve Yurtdışında Öğretmenlik Deneyimi – 2” başlıklı webinar etkinliği düzenlenmiştir.</p> <p><b>Kanıt Linki:</b><br/> <a href="https://w3.sdu.edu.tr/Webinar">https://w3.sdu.edu.tr/Webinar</a></p>  | 18.11.2022     |
| Süleyman Demirel Üniversitesi Hastanesi                        | Hastane Personeline “Tahliye Eğitimi”                              | <p>Süleyman Demirel Üniversitesi Hastanesi Araştırma Sivil Savunma ve Afet Birimince hastane personeline yönelik “Tahliye Eğitimi” düzenlendi. Sağlıkta kalite standartları gereği Isparta Belediyesi İtfaiye Müdürlüğü tarafından verilen eğitimde personelin yangın afetinde neler yapması gerektiği anlatıldı. Teorik eğitimler sonunda yangın tatbikatı detaylı bir şekilde uygulamalı olarak gösterildi.</p> <p><b>Kanıt Linki:</b><br/> <a href="https://w3.sdu.edu.tr/haber/10879/hastane-personeline-tahliye-egitimi-verildi">https://w3.sdu.edu.tr/haber/10879/hastane-personeline-tahliye-egitimi-verildi</a></p> | 17.05.2022     |
| Kariyer Planlama ve Mezunlarla İletişim Merkezi                | “Güney Kariyer Fuarı” (GÜNKAF'22)”                                 | <p>Cumhurbaşkanlığı İnsan Kaynakları Ofisi koordinasyonunda 2019 yılında “Yetenek Her Yerde” teması ile genç yetenekleri bir araya getirmek amacıyla başlatılan bölgesel kariyer fuarı; 2022 yılında da gençleri iş dünyası ile buluşturmaya devam ediyor. Ayşen Merve Temiz'in sunduğu programda Doç. Dr. Yıldırım, 18-19 Mart 2022 tarihlerinde kapılarını açacak ve Isparta, Burdur, Antalya, Afyonkarahisar, Karaman ve Konya illerinden 16 üniversitenin paydaşlığında gerçekleştirilecek olan Güney Kariyer Fuarı (GÜNKAF) hakkında bilgi verdi.</p> <p><b>Kanıt Linki:</b></p>                                       | 18-19/03/ 2022 |

|   |  |  |                     |
|---|--|--|---------------------|
|   |  | <p><a href="https://w3.sdu.edu.tr/haber/10537/is-dunyasi-ile-ogrencileri-bulusturacak-gunkaf22-hazirliklari-devam-edivor">https://w3.sdu.edu.tr/haber/10537/is-dunyasi-ile-ogrencileri-bulusturacak-gunkaf22-hazirliklari-devam-edivor</a></p> <p><a href="https://w3.sdu.edu.tr/haber/10685/gunkaf-binlerce-genc-yetenege-kapilarini-act!">https://w3.sdu.edu.tr/haber/10685/gunkaf-binlerce-genc-yetenege-kapilarini-act!</a></p>  |                     |
| İlahiyat Fakültesi Dekanlığı  | “Din Kültürü ve Ahlak Bilgisi Öğretmenliği” Konulu Konferans   | <p>Öğretmenlik mesleğinin önemini vurgulamak, mesleki gelişim sağlamak amaçlı konferans düzenlendi.</p> <p><b>Kanıt Linki:</b><br/><a href="https://w3.sdu.edu.tr/haber/10613/din-kulturu-ve-ahlak-bilgisi-ogretmenligi-anlatildi">https://w3.sdu.edu.tr/haber/10613/din-kulturu-ve-ahlak-bilgisi-ogretmenligi-anlatildi</a></p>   | 28.02.2022          |
| Süleyman Demirel Üniversitesi Rektörlüğü                              | Uyuşturucu Bağımlılığı ve Siber Güvenlik Konularında Farkındalık Çalışması Eğitim Programı-Seminer   | <p>Üniversitelere Yönelik Bağımlılık ile mücadele eylem planının hazırlanarak hayata geçirilmesi” ve "Bilişim teknolojileri, internetin ve sosyal medyanın bilinçli kullanılması konusunda ülke genelinde farkındalık faaliyetlerinin yürütülmesi" kapsamında Isparta İl Emniyet Müdürlüğü ve Üniversitemiz iş birliği ile Üniversitemiz öğrencilerine yönelik Eğitim Programı" düzenlendi.</p> <p><b>Kanıt Linki:</b><br/><a href="https://iletisim.sdu.edu.tr/tr/haber/uvusturucu-bagimliliği-konusunda-farkindalik-calismasi-38467h.html">https://iletisim.sdu.edu.tr/tr/haber/uvusturucu-bagimliliği-konusunda-farkindalik-calismasi-38467h.html</a></p> | 07-08/ 06/ 2022     |
| Süleyman Demirel Üniversitesi Rektörlüğü                              | Üniversitemiz Ev Sahipliğinde Düzenlenen “İletişim Fakültesi Dekanlar Konseyi” toplantısı kapsamında “Paydaş Gözü ile İletişim Eğitimi” Konulu Panel | <p>Süleyman Demirel Üniversitesi ev sahipliğinde, Ülkemizdeki İletişim Fakültesi Dekanlarını buluşturan “İletişim Fakültesi Dekanlar Konseyi” toplantısı kapsamında Anadolu Ajansı Antalya Bölge Müdürü Mustafa Yıldırım ile Türkiye Radyo Televizyon Kurumu Antalya Bölge Müdürü Hikmet Kocaman’ın katılımıyla “Paydaş Gözü ile İletişim Eğitimi” konulu bir panel düzenlendi.</p> <p><b>Kanıt Linki:</b><br/><a href="https://w3.sdu.edu.tr/haber/10855/paydas-gozu-ile-iletisim-egitimi">https://w3.sdu.edu.tr/haber/10855/paydas-gozu-ile-iletisim-egitimi</a></p>   | 12.05.2022          |
| Süleyman Demirel Üniversitesi Rektörlüğü                              | SDÜ Öğrencilerine “Afet Bilinci” Eğitimi   | <p>Süleyman Demirel Üniversitesi öğrencilerine Afet ve Acil Durum Yönetimi Başkanlığı (AFAD) Isparta İl Müdürlüğü tarafından “Birey ve Aileler İçin Afet Bilinci Eğitimi” verildi. Eğitim Fakültesi Hafız İbrahim Demiralay Amfisinde gerçekleştirilen eğitimde, deprem ve yangın gibi afetlerde yapılması gerekenler konuşuldu.</p> <p><b>Kanıt Linki:</b><br/><a href="https://w3.sdu.edu.tr/haber/11242/sdu-ogrencilerine-afet-bilinci-egitimi-verildi">https://w3.sdu.edu.tr/haber/11242/sdu-ogrencilerine-afet-bilinci-egitimi-verildi</a></p>  | 29.11.2022          |
| Engelliler Uygulama ve Araştırma Merkezi ile Spor Bilimleri Fakültesi | İş Sağlığı ve Güvenliği Eğitimi  | <p>Staj yapacak olan Süleyman Demirel Üniversitesi öğrencilerinin staj yapacakları iş yerlerine gitmeden önce <i>İş Sağlığı ve Güvenliği Eğitimi</i> almış olmaları amaçlanmıştır.</p> <p><b>Kanıt Linki:</b><br/><a href="https://sem.sdu.edu.tr/tr/kurumsal/villik-faaliyet-raporlari-15152s.html">https://sem.sdu.edu.tr/tr/kurumsal/villik-faaliyet-raporlari-15152s.html</a></p>  | 2021 – Devam ediyor |
| Atayalvaç Sağlık Hizmetleri Meslek Yüksekokulu Müdürlüğü              | “Uygulamalı İlk Yardım” Eğitimi  | <p>Süleyman Demirel Üniversitesi Atayalvaç Sağlık Hizmetleri Meslek Yüksekokulu tarafından daha kaliteli sağlık hizmetleri eğitim stratejilerinin belirlenmesi ve planlanması amacıyla bir toplantı düzenlendi. Ayrıca öğrencilere uygulamalı ilk yardım eğitimi verildi.</p> <p><b>Kanıt Linki:</b><br/><a href="https://w3.sdu.edu.tr/haber/10922/atayalvac-saglik-hizmetleri-myodan-uygulamali-ilk-yardim-egitimi">https://w3.sdu.edu.tr/haber/10922/atayalvac-saglik-hizmetleri-myodan-uygulamali-ilk-yardim-egitimi</a></p>   | 31.05.2022          |

|   |   |  |            |
|---|---|--|------------|
| Sağlık Bilimleri Fakültesi Dekanlığı/ Beslenme ve Diyetetik Bölüm Başkanlığı  | “Sosyal Medya Bağımlılığının Beslenme Davranışları Üzerine Etkisi” Konulu Webinar | “Sosyal Medya Bağımlılığının Beslenme Davranışları Üzerine Etkisi” konulu bir webinar düzenlenmiştir.<br><br><b>Kanıt Linki:</b><br><a href="https://w3.sdu.edu.tr/Webinar">https://w3.sdu.edu.tr/Webinar</a>  | 28.04.2022 |
| Eğirdir Sağlık Hizmetleri Meslek Yüksekokulu Müdürlüğü/Tıbbi Hizmetler ve Teknikler Bölüm Başkanlığı/İlk ve Acil Yardım | Adli Delilleri Koruma Eğitimi   | Eğirdir Sağlık Hizmetleri Meslek Yüksekokulu’nda Adli Delilleri Koruma Eğitimi verilmiştir.<br><br><b>Kanıt Linki:</b><br><a href="https://w3.sdu.edu.tr/Webinar">https://w3.sdu.edu.tr/Webinar</a>  | 16.05.2022 |
| Eğitim Fakültesi Dekanlığı  | Matematiğin Peşindeyiz: Eğirdir Gölü ve Kovada Gölü- Teknik Gezi                  | Matematik Eğitiminde Okul Dışı Öğrenme kapsamında Eğirdir Gölünde ve Kovada Gölünde doğada simetrisinin araştırılması amaçlanmaktadır. Yansımalarda ve doğada yer alan bitki ağaç gibi canlılarda simetri incelenecek ve matematiğin her yerde olduğu fark ettirilecektir.<br><br><b>Kanıt Linki:</b><br><a href="https://egitim.sdu.edu.tr/ilkmat/tr/haber/matematiğin-pesindeyiz-egirdir-ve-kovada-golu-gezi-etkinligimiz-gercekleştirildi-37808h.html">https://egitim.sdu.edu.tr/ilkmat/tr/haber/matematiğin-pesindeyiz-egirdir-ve-kovada-golu-gezi-etkinligimiz-gercekleştirildi-37808h.html</a> | 28.03.2022 |
| Eğitim Fakültesi Dekanlığı  | Matematiğin Peşindeyiz: Pisidia Antik Kenti- Teknik Gezi                          | Matematik Eğitiminde Okul Dışı Öğrenme kapsamında Pisidia Antik Kentinde ve Yalvaç Müzesinde antik çağda bilim ve matematik felsefesi hakkında etkinlikler yapılması amaçlanmaktadır.<br><br><b>Kanıt Linki:</b><br><a href="https://egitim.sdu.edu.tr/assets/uploads/sites/420/files/pisidia-19052022.pdf">https://egitim.sdu.edu.tr/assets/uploads/sites/420/files/pisidia-19052022.pdf</a>  | 15.04.2022 |
| Eğitim Fakültesi Dekanlığı  | Matematiğin Peşindeyiz: Çocuk Kütüphanesi   | Matematik Eğitiminde Okul Dışı Öğrenme kapsamında Çocuk Kütüphanesinde matematik etkinlikleri yapılması amaçlanmaktadır. Çocuk kitaplarında yer alan matematik terimleri incelenip kütüphanede veri toplanıp grafikler çizelecektir. Bu etkinlik ile matematiğin her yerde olduğu fark ettirilecektir.<br><br><b>Kanıt Linki:</b><br><a href="https://w3.sdu.edu.tr/Webinar">https://w3.sdu.edu.tr/Webinar</a>   | 23.05.2022 |
| Eğitim Fakültesi Dekanlığı  | Matematiğin Peşindeyiz: Güneykent Gül Fabrikası- Teknik Gezi                      | Matematik Eğitiminde Okul Dışı Öğrenme kapsamında Güneykent Gül Fabrikasında oran-orantı ile ilgili keşifler yapılması amaçlanmaktadır. Bu etkinlikler ile matematiğin her yerde olduğu fark ettirilecektir.<br><br><b>Kanıt Linki:</b><br><a href="https://w3.sdu.edu.tr/Anasayfa/Webinar">https://w3.sdu.edu.tr/Anasayfa/Webinar</a><br><a href="https://egitim.sdu.edu.tr/ilkmat/tr/haber/matematiğin-pesindeyiz-etkinlikleri-gercekleştirildi-38209h.html">https://egitim.sdu.edu.tr/ilkmat/tr/haber/matematiğin-pesindeyiz-etkinlikleri-gercekleştirildi-38209h.html</a>                        | 31.05.2022 |
| Eğitim Fakültesi Dekanlığı  | Matematiğin Peşindeyiz: Isparta At Çiftliği ve Isparta Meteoroloji Müdürlüğü      | “Matematiğin Peşindeyiz” sloganıyla çıktığımız bu etkinlikte iki etkinlik gerçekleştirilmiştir. İlk etkinlikte öğretmen adayları at çiftliğini gezmiş ve binicilik ve atlar hakkında bilgi edinmişlerdir. Ardında oran-orantı kavramı ile ilgili etkinlikler yapmış belirlenen oranlarda çizimler yapmışlardır. Bir sonraki etkinlikte ise Meteoroloji Müdürlüğü ziyaret edilmiştir. Türkiye’de sadece sekiz noktadan birisinden atılan balonu gözlemlemişlerdir. Hava durumu tahmini ile  | 22.04.2022 |

|   |   |  |   |
|---|---|--|---|
|   |   | ilgili etkinlikler yapmışlar ve istatistiki verilerden öngörülerde bulunmuşlardır.<br><br><b>Kanıt Linki:</b><br><a href="https://egitim.sdu.edu.tr/ilkmat/tr/haber/matematigin-pesindeyiz-etkinlikleri-gerceklestirildi-38209h.html">https://egitim.sdu.edu.tr/ilkmat/tr/haber/matematigin-pesindeyiz-etkinlikleri-gerceklestirildi-38209h.html</a>   |   |
| Eğitim Fakültesi Dekanlığı                              | Matematiğin Peşindeyiz: Isparta Etnografya Halı ve Kilim Müzesi | “Matematiğin Peşindeyiz” sloganıyla çıktığımız bu yolculukta yedinci etkinlik gerçekleştirilmiştir. Etkinlikte Isparta Etnografya Halı ve Kilim Müzesi gezilmiştir. Müzede yer alan halı ve kilimlerdeki motifler ve bu motiflerin anlamları hakkında bilgilendirilmiştir. Öğretmen adayları motiflerdeki çokgenleri incelenmiştir ve özelliklerini tartışmışlardır. Ardından kendileri de çokgenlerden motifler oluşturup anlamlarını açıklamışlardır. Yapılan etkinliklerle çokgenlerin özellikleri ve alanları (Pick teoremi ile) keşfedilmiştir.<br><br><b>Kanıt Linki:</b><br><a href="https://egitim.sdu.edu.tr/ilkmat/tr/haber/matematigin-pesindeyiz-etkinlikleri-gerceklestirildi-38209h.html">https://egitim.sdu.edu.tr/ilkmat/tr/haber/matematigin-pesindeyiz-etkinlikleri-gerceklestirildi-38209h.html</a>                               | 16.05.2022  |
| Eğitim Fakültesi Dekanlığı                              | Matematiğin Peşindeyiz: Perge Antik Kenti                       | “Matematiğin Peşindeyiz” sloganıyla çıktığımız bu yolculukta beşinci etkinlik gerçekleştirilmiştir. Etkinlikte Perge Antik Kenti ve Antalya Arkeoloji Müzesi Öğr. Gör. Erhan ÖZKAN rehberliğinde gezilmiştir. Antik Kentin tarihi hakkında bilgi edinilirken hazine avı oyunu olan “GooseChase” ile matematik görevleri gerçekleştirilmiştir. Perge Antik Kentinde yaşamış olan ünlü matematikçi Apollonius hakkında bilgi edinilmiş ve konik kesitlerle ilgili etkinlikler yapılmıştır. Ardından Antalya Arkeoloji Müzesi’ne gidilmiş ve müzede ara-bul etkinlikleri yapılmıştır.<br><br><b>Kanıt Linki:</b><br><a href="https://egitim.sdu.edu.tr/ilkmat/tr/haber/matematigin-pesindeyiz-etkinlikleri-gerceklestirildi-38209h.html">https://egitim.sdu.edu.tr/ilkmat/tr/haber/matematigin-pesindeyiz-etkinlikleri-gerceklestirildi-38209h.html</a> | 25.04.2022  |
| Eğitim Fakültesi Dekanlığı                              | Matematiğin Peşindeyiz: Sucul Canlılar Müzesi                   | “Matematiğin Peşindeyiz” sloganıyla çıktığımız bu yolculukta altıncı etkinlik gerçekleştirilmiştir. Etkinlikte Türkiye’nin ilk Sucul Canlılar Müzesi gezilmiştir. Öğretmen adayları müzede bulunan sucul canlıları incelenmiş ve etkinliklerle sınıflandırmalarını bulmuşlardır. Bu etkinliklerle kümeler konusu ile ilişkilendirmelerde bulunulmuştur. Ardından yaratıcı drama etkinlikleri ile çevre ve suyun korunması hakkında bilinçlendirmeler yapılmıştır. En son olarak canlıların çoğalması hakkında matematiksel modelleme etkinlikleri yapılmıştır.<br><br><b>Kanıt Linki:</b><br><a href="https://egitim.sdu.edu.tr/ilkmat/tr/haber/matematigin-pesindeyiz-etkinlikleri-gerceklestirildi-38209h.html">https://egitim.sdu.edu.tr/ilkmat/tr/haber/matematigin-pesindeyiz-etkinlikleri-gerceklestirildi-38209h.html</a>                     | 10.05.2022  |
| Eğitim Fakültesi Dekanlığı                              | Matematiğin Peşindeyiz: SDÜ Seramik Araştırma Merkezi           | SDÜ Seramik Araştırma Merkezi’nde “Matematiğin Peşindeyiz” konulu atölye çalışması gerçekleştirilmiştir.<br><br><b>Kanıt Linki:</b><br><a href="https://egitim.sdu.edu.tr/ilkmat/tr/haber/matematigin-pesindeyiz-etkinlikleri-gerceklestirildi-38209h.html">https://egitim.sdu.edu.tr/ilkmat/tr/haber/matematigin-pesindeyiz-etkinlikleri-gerceklestirildi-38209h.html</a><br><a href="https://w3.sdu.edu.tr/Webinar">https://w3.sdu.edu.tr/Webinar</a>  | 06.06.2022  |
| Arama Kurtarma İlk Yardım Uygulama ve Araştırma Merkezi | AFAD Koordinasyon Toplantısı                                    | Her türlü afet konusunda toplumun tüm kesitlerinin bilinçlendirilmesi Her türlü tedbir için toplumun aydınlatılması Arama kurtarma ve ilkyardım konusunda eğitimlerin verilmesi.   | Her yıl düzenli şekilde düzenlenmektedir. SDÜ AKAUM olarak her yıl toplantılara |

|   |  |   |                         |
|---|--|---|-------------------------|
| (AKAUM) Müdürlüğü   |  |   | katılım sağlanmaktadır. |
| Isparta Sağlık Hizmetleri Meslek Yüksekokulu Müdürlüğü                    | Adli Delillerin Korunması Eğitimi  | Paramedikler İçin Olay Yerinde Adli Delillerin Korunması Eğitimi amacıyla Eğitim Fakültesi Hafız İbrahim Demiralay Konferans Salonunda gerçekleştirilmiştir.<br><br><b>Kanıt Linki:</b><br><a href="https://w3.sdu.edu.tr/Webinar">https://w3.sdu.edu.tr/Webinar</a>  | 25-27/05/2022           |
| Arama Kurtarma İlk Yardım Uygulama ve Araştırma Merkezi (AKAUM) Müdürlüğü | İlkyardım Konferansı   | SDÜ Spor Bilimleri Fakültesi Antrenörlük Bölümü öğrencilerine ‘İlkyardım Eğitimi Konferansı’ SDÜ öğrencilerini her türlü afet konusunda bilinçlendirmek Arama, kurtarma ve ilkyardım eğitimleri vermek.<br><br><b>Kanıt Linki:</b><br><a href="https://w3.sdu.edu.tr/Webinar">https://w3.sdu.edu.tr/Webinar</a>   | Ekim-Kasım 2022         |
| Arama Kurtarma İlk Yardım Uygulama ve Araştırma Merkezi (AKAUM) Müdürlüğü | Afet Bilinçlendirme Semineri   | SDÜ Spor Bilimleri Fakültesi Antrenörlük Bölümü öğrencilerine ‘Afet Bilinçlendirme Semineri’ SDÜ öğrencilerini her türlü afet konusunda bilinçlendirmek Arama, kurtarma ve ilkyardım eğitimleri vermek.<br><br><b>Kanıt Linki:</b><br><a href="https://w3.sdu.edu.tr/haber/11242/sdu-ogrencilerine-afet-bilinci-egitimi-verildi">https://w3.sdu.edu.tr/haber/11242/sdu-ogrencilerine-afet-bilinci-egitimi-verildi</a>   | Ekim 2022               |
| Arama Kurtarma İlk Yardım Uygulama ve Araştırma Merkezi (AKAUM) Müdürlüğü | SDÜ Sağlık Hizmetleri Meslek Yüksekokulu öğrencilerine yönelik Türkiye Cumhuriyeti İçişleri Bakanlığı Afet ve Acil Durum Yönetim Başkanlığı (AFAD) iş birliğinde Afet Bilinçlendirme Semineri ve İlk Yardım Eğitimleri | SDÜ Sağlık Hizmetleri Meslek Yüksekokulu öğrencilerine ‘İlkyardım Eğitimi Konferansı’ SDÜ öğrencilerini her türlü afet konusunda bilinçlendirmek Arama, kurtarma ve ilkyardım eğitimleri vermek.<br><br><b>Kanıt Linki:</b><br><a href="https://w3.sdu.edu.tr/Webinar">https://w3.sdu.edu.tr/Webinar</a>  | Kasım 2022              |
| Eczacılık Fakültesi Dekanlığı   | Nanoparçacıkların Sentezi ve Uygulamaları” Konulu Seminer  | Nanoparçacıkların Sentezi ve Uygulamaları<br><br><b>Kanıt Linki:</b><br><a href="https://w3.sdu.edu.tr/Webinar">https://w3.sdu.edu.tr/Webinar</a>   | 02.06.2022              |
| Atayalvaç Sağlık Hizmetleri Meslek Yüksekokulu Müdürlüğü                  | “Bağımlı Bireylerin Toplum Tarafından Maruz Kaldığı Durumlar: Stigma” Konulu Seminer   | Atayalvaç Sağlık Hizmetleri tüm bölümler önlisans öğrencilerimize bağımlılıkla mücadele kapsamında Ispartada görev yapmakta olan alanında deneyimli Ergoterapist Betül ÜSTÜN öğrencilerimize bilgilendirme yapacak, bağımlılıktan kurtulmak için gerekli koşullar ve alternatif yolları hakkında eğitim vererek toplum gözünde bağımlıya ayrı bir bakış açısı kazandırmak adına destek vereceklerdir.<br><br>Cumhurbaşkanlığı genelgesi ile oluşturulan Bağımlılıkla Mücadele Yüksek Kurulu’nun kararıyla “Bağımlılıkla Mücadele Seferberliğinin Başlatılması” kapsamında ulusal çapta çalışmalar gerçekleştirilmektedir. Atayalvaç Sağlık Hizmetleri Meslek Yüksekokulu olarak bu kampanyaya destek vermek, öğrencilerimiz ve personelimizin bilinçlenmesini sağlamak ve farkındalıklarını artırmak amacıyla çalışmalarımız sürmektedir. Yakın zamanda | 26.05.2022              |

|  |   |  |            |
|--|---|--|------------|
|  |   | <p>okulumuzda düzenlenen “Bağımlılıkla Mücadelede Psikolojik Yaklaşımlar” panelinin ardından bu kez de Ergoterapist Betül Üstün tarafından “Bağımlılıkta Stigma” konulu webinar düzenlenmiştir. Erg. Betül Üstün’e katkılarından dolayı, öğrencilerimize ve akademik personelimize de katılımlarından dolayı teşekkür ederiz.</p> <p><b>Kanıt Linki:</b><br/><a href="https://atavalvacshmvo.sdu.edu.tr/tr/haber/bagimlilikta-stigma-38313h.html">https://atavalvacshmvo.sdu.edu.tr/tr/haber/bagimlilikta-stigma-38313h.html</a></p>   |            |
| İktisadi ve İdari Bilimler Fakültesi Dekanlığı     | Lider Öğretmen Eğitimi                                | <p>Şehit Tevhit AKKAN Kız Anadolu İmam Hatip Lisesi Öğretmenlerinin derslerine girdikleri kız öğrencilerin kişisel becerilerinin artırılması için eğitim becerilerinin ve kapasitelerinin geliştirilmesi amaçlanmıştır.</p> <p><b>Kanıt Linki:</b><br/><a href="https://w3.sdu.edu.tr/Webinar">https://w3.sdu.edu.tr/Webinar</a></p>   | 26.10.2022 |
| İktisadi ve İdari Bilimler Fakültesi Maliye Bölümü | “Güncel Mali Konular ve Dijital Dönüşüm” Konulu Panel | <p>Süleyman Demirel Üniversitesi İktisadi ve İdari Bilimler Fakültesi Maliye Bölümü tarafından “Güncel Mali Konular ve Dijital Dönüşüm” konulu bir panel düzenlendi. İktisadi ve İdari Bilimler Fakültesi Konferans Salonunda İİBF Maliye Bölüm Başkanı Prof. Dr. Serpil Ağcakaya moderatörlüğünde gerçekleştirilen panele, Isparta İl Defterdarı Nazım Kaya ve Davraz Vergi Daire Müdürü Laika Altun konuşmacı olarak katıldı.</p> <p><b>Kanıt Linki:</b><br/><a href="https://w3.sdu.edu.tr/haber/10625/vergi-haftasi-kutlandi">https://w3.sdu.edu.tr/haber/10625/vergi-haftasi-kutlandi</a></p> | 03.03.2022 |

|   |   |   |                    |
|---|---|---|--------------------|
| <b>A3-H5:</b> Bölgenin eğitim, sosyal, kültür, çevre, sağlık ve spor alanlarında gelişimine katkı sağlayacak alt yapıyı güçlendirerek sürekliliğini sağlamak ve bölgede sporun yaygınlaşmasını ve sürdürülebilir çevre ekosisteminin oluşmasını destekleyecek faaliyetleri artırmak |   |   |                    |
| Eğirdir Sağlık Hizmetleri Meslek Yüksekokulu Müdürlüğü/Çocuk Bakımı ve Gençlik Hizmetleri Bölüm Başkanlığı/Çocuk Gelişimi   | “Eğirdir Okul Öncesi Şenliği”   | Eğirdir Çocuk Şenliği ilçemizde kalabalık kortej yürüyüşüyle başladı. Kaymakam Adem Çelik İl Milli Eğitim Müdürü Erhan Baydur Belediye Başkanı Veli Gök ve diğer protokol üyelerinin geniş katılımıyla gerçekleşen şenlikte İlçe Milli Eğitim Müdürü Ahmet Armutoğlu açılış konuşması yaptı. Halk oyunları, SDÜ Sağlık Hizmetleri MYO Çocuk Gelişimi Bölümü Çocuk Şarkıları Korosu, 11 atölye çalışması (Montessori, İlk Yardım, Deneysel, Müzik, Kodlama, Baskı, Örüntü, Yarış Parkuru, Akıl ve Zeka Oyunları, Geleneksel Oyunlar), SDÜ Çocuk Gelişimi Bölümünün Materyal Tasarım Sergisi ve 7 ayrı gösteri ile eğlenceli bir program gerçekleşti.<br><br><b>Kanıt Linki:</b><br><a href="https://egirdir.meb.gov.tr/www/ilcemizde-okul-oncesi-senligi-coskuyla-gerceklestirildi/icerik/725">https://egirdir.meb.gov.tr/www/ilcemizde-okul-oncesi-senligi-coskuyla-gerceklestirildi/icerik/725</a> | 23.05.2022         |
| Eğirdir Sağlık Hizmetleri Meslek Yüksekokulu Müdürlüğü/ Sağlık Bakım Hizmetleri Bölümü Başkanlığı/ Yaşlı Bakımı   | “Geriatrik Sendromlarda Bakım Uygulamaları” Seminer   | Geriatrik Sendromlarda Bakım Uygulamaları konulu seminer verilmiştir.<br><br><b>Kanıt Linki:</b><br><a href="https://w3.sdu.edu.tr/Webinar">https://w3.sdu.edu.tr/Webinar</a><br><a href="http://www.egirdires.com/haber-geriatrik-sendromlarda-bakim-uygulamaları-panel-16316.html">http://www.egirdires.com/haber-geriatrik-sendromlarda-bakim-uygulamaları-panel-16316.html</a>  | 24.03.2022         |
| Uluslararası İlişkiler Genel Koordinatörlüğü  | “Beş Çayına Davetlisiniz” Uluslararası İlişkiler Genel Koordinatörlüğü Üniversitemiz Uluslararası Öğrencileri ile Beş Çayında Buluşuyor | Üniversitemizin uluslararası öğrencileri, Dış İlişkiler Koordinatörlüğü Bahçesinde düzenlenen “Beş Çayı” etkinliğinde bir araya geldi. Uluslararası İlişkiler Koordinatörlüğünce düzenlenen etkinliğe, Üniversitemiz Rektör Yardımcıları Prof. Dr. Nihat Ayyıldız, Prof. Dr. Mehmet Saltan, Araştırma ve Yenilikçilik Direktörü Prof. Dr. Serdal Terzi ile Toplumsal Katkı ve Paydaşlar Koordinatörü Prof. Dr. Bilge Hürmüzlü Kortholt ile uluslararası öğrenciler katıldı.<br><br><b>Kanıt Linki:</b><br><a href="https://w3.sdu.edu.tr/haber/10920/universitemizin-renkleri-bes-cayi-etkinliginde-bulustu">https://w3.sdu.edu.tr/haber/10920/universitemizin-renkleri-bes-cayi-etkinliginde-bulustu</a>   | 20.05.2022         |
| Adalet Meslek Yüksekokulu Müdürlüğü   | “Çevre ve Sıfır Atık” konulu konferans  | Süleyman Demirel Üniversitesi Adalet Meslek Yüksekokulu tarafından 23 Mayıs 2022 tarihinde " Çevre ve Sıfır Atık " konulu konferans düzenlendi.<br><br><b>Kanıt Linki:</b><br><a href="https://adaletmyo.sdu.edu.tr/tr/haber/cevre-ve-sifir-atik-konulu-konferans-gerceklestirildi-38304h.html">https://adaletmyo.sdu.edu.tr/tr/haber/cevre-ve-sifir-atik-konulu-konferans-gerceklestirildi-38304h.html</a>   | 23.05.2022         |
| İktisadi ve İdari Bilimler Fakültesi  | “Spor Tesislerinin Uygunluk Durumu ile Engelli Sporcuların Memnuniyet Düzeylerinin Karşılaştırılması” isimli TÜBİTAK 1001 Projesi       | Spor tesislerinin engelli sporcular için erişilebilirlik düzeyinin ortaya konması amacıyla Süleyman Demirel Üniversitesi İktisadi ve İdari Bilimler Fakültesi Öğretim Üyesi Doç. Dr. Gülay Bulgan yürüttüğünde gerçekleştirilen “Spor Tesislerinin Uygunluk Durumu ile Engelli Sporcuların Memnuniyet Düzeylerinin Karşılaştırılması” isimli TÜBİTAK 1001 Projesinin saha çalışmaları başladı.<br><br><b>Kanıt Linki:</b><br><a href="https://w3.sdu.edu.tr/haber/11151/spor-tesislerinin-engelli-sporcular-icin-uygunluk-duzevi-arastiriliyor">https://w3.sdu.edu.tr/haber/11151/spor-tesislerinin-engelli-sporcular-icin-uygunluk-duzevi-arastiriliyor</a>  | 12.10.2022         |
| SDÜ Su Enstitüsü Müdürlüğü  | SDÜ Yeşil, Yaşanabilir ve   | Proje kapsamında elde edilen sonuçlar, üniversitemizin daha yeşil, yaşanabilir ve sürdürülebilir bir yerleşke özelliklerini kazanabilmesi için önemli adımlar atılmasına ve kısa, orta ve   | 2020- Devam ediyor |

|  |   |   |                          |
|--|---|---|--------------------------|
|  | Sürdürülebilir Kampüs Projesi   | uzun vadede yıllık hedeflerin belirlenmesine önemli katkılar sağlayacaktır.<br><br><b>Kanıt Linki:</b><br><a href="https://w3.sdu.edu.tr/">https://w3.sdu.edu.tr/</a>   |                          |
| Kurumsal İletişim Uygulama ve Araştırma Merkezi Müdürlüğü            | İlham Verenler  | Üniversitemiz kuruluşundan itibaren akademik kadrosuyla birlikte önemli derecelere imza atmış ve birçok ödül kazanmıştır. Üniversitemizin imajı açısından değerli kazanımlar olarak gördüğümüz bu ödüllerin kamuoyunda bilinirliğini artırmak ve tercih dönemi sürecinde “başarılı akademik kadro” imajını yansıtarak tanıtım faaliyetlerine katkı sunulması amacıyla proje hayata geçirilmiştir.<br><br><b>Kanıt Linki:</b><br><a href="https://w3.sdu.edu.tr/">https://w3.sdu.edu.tr/</a>   | 30.05.2022- Devam ediyor |
| Kurumsal İletişim Uygulama ve Araştırma Merkezi (KİMER)              | Keşif Isparta   | Yurdumuzun dört bir yanından gelen öğrencilerimizin, eğitim hayatları boyunca bir parçası oldukları Isparta'nın tarihi, coğrafi ve doğal güzelliklerini yakından tanımaları ve mezuniyetleri sonrasında Isparta Turizm Elçileri olmaları amacıyla bu proje hayata geçirilmiştir.<br><br><b>Kanıt Linki:</b><br><a href="https://w3.sdu.edu.tr/">https://w3.sdu.edu.tr</a>   | 2016- Devam Ediyor       |
| Kurumsal İletişim Uygulama ve Araştırma Merkezi (KİMER)              | Üniversite Kent Bütünleşmesi Projesi  | “Üniversite-Kent Bütünleşmesi” projesi kapsamında Isparta'daki çeşitli kurum ve kuruluş temsilcileri Üniversitemizde ağırlanarak çeşitli birimler gezdirilmektedir. Bu doğrultuda hem dış paydaşlarımıza Üniversiteyi tanıtmak hem de iş birlikleri konusunda görüş alışverişinde bulunulması amacıyla bu proje hayata geçirilmiştir.<br><br><b>Kanıt Linki:</b><br><a href="https://w3.sdu.edu.tr/">https://w3.sdu.edu.tr</a>  | 21.10.2019- Devam ediyor |
| Eğitim Fakültesi Yabancı Diller Eğitimi Bölümü Arap Dili Eğitimi ABD | YDS Arapça Çalışma Yöntemi ve Genel Tavsiyeler  | SDÜ Eğitim Fakültesi Arapça Öğretmenliği Bölümünde okuyan öğrencilerimiz için YDS Arapçaya nasıl çalışabileceklerine dair tavsiyeler almaları için alanında uzman öğretim görevlisi davet edilmiştir.<br><br><b>Kanıt Linki:</b><br><a href="https://drive.google.com/drive/folders/13ajzeQU9hXqFd15ufXAQr4kz_K1si1RY?usp=sharing">https://drive.google.com/drive/folders/13ajzeQU9hXqFd15ufXAQr4kz_K1si1RY?usp=sharing</a>   | 26.05.2022               |
| Eğitim Fakültesi Yabancı Diller Eğitimi Bölümü Arap Dili Eğitimi ABD | “Evliya Çelebi Öğrenci Değişim Programı” Evliya Çelebi Student Exchange Program   | Evliya Çelebi Öğrenci Değişim Programı kapsamında Eğitim Fakültemizi ziyaret eden Mardin Nusaybin ilçesinde lisede yabancı dil bölümünde öğrenim gören öğrencilere üniversite, fakülte ve yabancı diller eğitimi bölümümüzü tanıtmak.<br><br><b>Kanıt Linki:</b><br><a href="https://drive.google.com/drive/folders/1a8_YKE0XRLcX8v4OhpJ3gqbyKvRO1cEb?usp=sharing">https://drive.google.com/drive/folders/1a8_YKE0XRLcX8v4OhpJ3gqbyKvRO1cEb?usp=sharing</a>   | 24/05/2022               |
| Yenilenebilir Enerji Kaynakları Araştırma ve Uygulama Merkezi        | Yenilenebilir Enerji Kaynaklarından Elektrik Enerjisi Üretmek Elektrokimyasal Proseslerle Atık Suların Arıtılmasının Sağlanması | Yenilenebilir Enerji Kaynakları Araştırma ve Uygulama Merkezi, yenilenebilir ve temiz enerji kaynakları (Rüzgar, Güneş, Dalga, Hidrojen v.b.), bu enerjilerin yöre ve ülke çapındaki potansiyellerinin tespiti, bu kaynaklardan enerji üretim sistemleri ve teknolojileri ile ilgili bilimsel ve teknolojik araştırma, geliştirme, uygulama ve eğitim amaçlı bir birimdir. Yöre ve ülke enerji sorunları başta olmak üzere çalışma alanına giren konularda: - Araştırma, inceleme, geliştirme yapmak ve yaptırmak ve bu gibi çalışmalara iştirak etmek, - Ulusal ve uluslar arası kuruluşlarla iş birliği yapmak, - Kurslar, seminerler, konferanslar, kongreler ve benzeri | 31.01.2022               |



|   |  |  |            |
|---|--|--|------------|
|   |  | <p>toplantılar tertip etmek, - Kamu ve öze incelemeler, laboratuvar deneyleri, ekspertiz ve benzeri işler yapmak, belgeler düzenlemek, - Bilimsel ve teknik faaliyetlerin yürütülmesi için genel usuller çerçevesinde her türlü iç ve dış yazışmaları yapmak, bilimsel ve teknik veriler açıklayan rapor, bülten, proje, kitap, dergi ve 1 teşebbüsün sorunları ile ilgili araştırmalar benzeri yayınlarda bulunmak.</p> <p style="text-align: center;"><b>Kanıt Linki:</b><br/><a href="https://vekarum.sdu.edu.tr/">https://vekarum.sdu.edu.tr/</a></p>  |            |
| Kurumsal İletişim Uygulama Ve Araştırma Merkezi (KİMER) | “Üniversite Kent Bütünleşmesi” Projesi kapsamında “İş Dünyası Danışma Kurulu” ziyareti   | <p>İş Dünyası Danışma Kurulu, “Üniversite-Kent Bütünleşmesi Projesi” kapsamında Süleyman Demirel Üniversitesini ziyaret etti. Kurul, ilk olarak katma değeri yüksek ürünlerin üretilmesi için gerekli olan her türlü elektronik ve mekanik alt yapıya sahip Prototip Atölyesini inceledi. Ardından YETEM’e geçen iş dünyası temsilcileri, YETEM’de yer alan Uygulamalı Temel Bilimler ve Teknolojileri Araştırma Birimi, Enerji Teknolojileri Birimi, Biyomühendislik Araştırma Birimi, laboratuvarlar ve cihazlar hakkında bilgi edildi. Daha sonra Prof. Dr. Hasan Gürbüz Bilgi Merkezi gezildi. Burada ayrıca buluşları ile bilim dünyasını aydınlatan Fuzuli, İbn-i Sina, Yunus Emre, Newton, Ali Kuşçu gibi 60 önemli şahsiyetin el dokuma portrelerinin yer aldığı Halı Müzesi incelendi. Radyo SDÜ stüdyolarını gezen konuklar, RATEM bünyesinde verilen hizmetler hakkında bilgi edildi. Son olarak Göller Bölgesi Teknokenti ziyaret edildi. Burada Teknokent bünyesinde faaliyet gösteren firmalar hakkında bilgiler verildi.</p> <p style="text-align: center;"><b>Kanıt Linki:</b><br/><a href="https://w3.sdu.edu.tr/haber/10981/sdu-is-dunyasi-danisma-kurulunu-agirladi">https://w3.sdu.edu.tr/haber/10981/sdu-is-dunyasi-danisma-kurulunu-agirladi</a></p> | 29.06.2022 |
| Kurumsal İletişim Uygulama Ve Araştırma Merkezi (KİMER) | “Üniversite Kent Bütünleşmesi” Projesi kapsamında Türkiye Harp Malülü, Gaziler, Şehit, Dul ve Yetimleri Derneği Isparta Şubesi Yönetimi ve üyelerinden oluşan konuklara Üniversitemizin tanıtımı | <p>2019 yılından bugüne kadar yürürlükte olan proje kapsamında 01.11.2022 tarihinde Türkiye Harp Malülü, Gaziler, Şehit, Dul ve Yetimleri Derneği Isparta Şubesi Yönetimi ve üyelerinden oluşan konuklar Üniversitemizde ağırlanıp, belirlenen birimler ziyaret edilerek tanıtım faaliyetleri gerçekleştirilmiştir.</p> <p style="text-align: center;"><b>Kanıt Linki:</b><br/><a href="https://w3.sdu.edu.tr/haber/11194/sdu-turkiye-harp-malulu-gaziler-sehit-dul-ve-yetimleri-dernegi-isparta-subesi-uyelerini-agirladi">https://w3.sdu.edu.tr/haber/11194/sdu-turkiye-harp-malulu-gaziler-sehit-dul-ve-yetimleri-dernegi-isparta-subesi-uyelerini-agirladi</a></p>   | 01.11.2022 |
| Kurumsal İletişim Uygulama Ve Araştırma Merkezi (KİMER) | “Üniversite Kent Bütünleşmesi” Projesi kapsamında Isparta Barosu Yönetimi ve üyelerinden oluşan konuklara Üniversitemizin tanıtımı   | <p>Üniversitemizi iç ve dış paydaşlara tanıtmak, yapılabilecek iş birlikleri konusunda görüş alışverişinde bulunulması amaçlanmıştır.</p> <p>2019 yılından bugüne kadar yürürlükte olan proje kapsamında 23.11.2022 tarihinde Isparta Barosu Yönetimi ve üyelerinden oluşan konuklar Üniversitemizde ağırlanıp, belirlenen birimler ziyaret edilerek tanıtım faaliyetleri gerçekleştirilmiştir.</p> <p style="text-align: center;"><b>Kanıt Linki:</b><br/><a href="https://w3.sdu.edu.tr/haber/11228/isparta-barosu-yonetim-kurulu-ve-uyeleri-sduyu-ziyaret-etti">https://w3.sdu.edu.tr/haber/11228/isparta-barosu-yonetim-kurulu-ve-uyeleri-sduyu-ziyaret-etti</a></p>   | 23.11.2022 |
| Kurumsal İletişim Uygulama Ve Araştırma Merkezi (KİMER) | “Üniversite Kent Bütünleşmesi” Projesi kapsamında İlimiz Emniyet Müdürlüğü Yönetimi ve   | <p>Üniversitemizi iç ve dış paydaşlara tanıtmak, yapılabilecek iş birlikleri konusunda görüş alışverişinde bulunulması amaçlanmıştır.</p> <p style="text-align: center;"><b>Kanıt Linki:</b></p>   | 08.12.2022 |

|   |   |   |              |
|---|---|---|--------------|
|   | üyelerinden oluşan konuklara Üniversitemizin tanıtımı   | <a href="https://w3.sdu.edu.tr/haber/11262/sdu-isparta-il-emniyet-mudurlugunu-agirladi">https://w3.sdu.edu.tr/haber/11262/sdu-isparta-il-emniyet-mudurlugunu-agirladi</a>   |              |
| Kurumsal İletişim Uygulama Ve Araştırma Merkezi (KİMER)         | “Üniversite Kent Bütünleşmesi” Projesi kapsamında Isparta merkezde bulunan lise müdürlerine Üniversitemizin tanıtımı  | Süleyman Demirel Üniversitesi tarafından başlatılan Üniversite Kent Bütünleşmesi projesi kapsamında Isparta merkezde bulunan lise müdürleri Üniversitemizde ağırlandı.<br><br><b>Kanıt Linki:</b><br><a href="https://w3.sdu.edu.tr/haber/10555/sdu-lise-mudurlerini-agirladi">https://w3.sdu.edu.tr/haber/10555/sdu-lise-mudurlerini-agirladi</a>  | 02.02.2022   |
| Kurumsal İletişim Uygulama Ve Araştırma Merkezi (KİMER)i        | “Üniversite Kent Bütünleşmesi” Projesi kapsamında Eğirdir Dağ Komando Okulu ve Eğitim Merkezi Komutanlığı komutanlarına Üniversitemizin tanıtımı  | Şehir-Üniversite buluşmaları kapsamında düzenlenen yerleşke gezi programı ile üniversitemizin fiziki ve akademik yöndeki gelişimini paylaşan üniversitemiz bu hafta Eğirdir Dağ Komando Okulu ve Eğitim Merkezi Komutanlığı komutanlarını konuk etti.<br><br><b>Kanıt Linki:</b><br><a href="https://w3.sdu.edu.tr/haber/10682/ulkemizin-kahramanlari-sduyu-vakindan-tanidi">https://w3.sdu.edu.tr/haber/10682/ulkemizin-kahramanlari-sduyu-vakindan-tanidi</a>   | 17.03.2022   |
| Kurumsal İletişim Uygulama Ve Araştırma Merkezi (KİMER)”        | “Üniversite Kent Bütünleşmesi” Projesi kapsamında “Isparta Mimarlar Odası Temsilcileri”ne Üniversitemizin tanıtımı  | Süleyman Demirel Üniversitesi, üniversite-şehir bütünleşmesi kapsamında Isparta Mimarlar Odası temsilcilerini ağırladı. Mimarlar, yerleşkelerimizde yer alan Radyo-Televizyon Uygulama ve Araştırma Merkezi (RATEM), Çalgı Belgeliği, Prof. Dr. Hasan Gürbüz Bilgi Merkezi, Halı Müzesi, Yenilikçi Teknolojiler Uygulama ve Araştırma Merkezi ile Mimarlık Fakültesine ziyarette bulundu.<br><br><b>Kanıt Linki:</b><br><a href="https://w3.sdu.edu.tr/haber/10976/mimarlar-odasi-temsilcileri-sdunun-konugu-oldu">https://w3.sdu.edu.tr/haber/10976/mimarlar-odasi-temsilcileri-sdunun-konugu-oldu</a> | 23.06.2022   |
| Süleyman Demirel Üniversitesi Rektörlüğü                        | “Isparta Gözlem Şenlikleri” ve etkinlik kapsamında “Işık Kirliliği” konulu çevrim içi sunum ve Dr. İsmail Yücel ve Astrofotoğrafçı Uğur İkizler’in hazırladığı “Gökyüzü Fotoğraf Sergisi” | Isparta Valiliği koordinasyonunda Süleyman Demirel Üniversitesi öncülüğünde düzenlenen “Isparta Gözlem Şenlikleri”nin açılış töreni, Prof. Dr. M. Lütfü Çakmakçı Kültür Merkezinde gerçekleştirildi.<br><br><b>Kanıt Linki:</b><br><a href="https://w3.sdu.edu.tr/haber/11071/gokyuzu-tutkunlari-ispata-gozlem-senliklerinde-bulusuyor">https://w3.sdu.edu.tr/haber/11071/gokyuzu-tutkunlari-ispata-gozlem-senliklerinde-bulusuyor</a>  | 22.09.2022   |
| Sağlık Bilimleri Fakültesi Fizyoterapi ve Rehabilitasyon Bölümü | “Yürüyoruz Arkadaşlar” Konulu Radyo Programı  | Sağlık Bilimleri Fakültesi Fizyoterapi ve Rehabilitasyon Bölümü Dr. Öğr. Üyesi Mehmet DURAY’ın konuk olduğu Türkiye Fizyoterapi Derneği & SDÜ Sağlık Bilimleri Fakültesi iş birliği ile 2 Ekim Dünya Yürüyüş Günü etkinlikleri kapsamında 02 Ekim 2022 tarihinde TRT FM Radyosu’nda “Yürüyoruz Arkadaşlar” konulu Radyo Programı gerçekleştirilmiştir.<br><br><b>Kanıt Linki:</b><br><a href="https://saqlik.sdu.edu.tr/tr/haber/2-ekim-dunya-yuruyus-gunu-etkinligi-40684h.html">https://saqlik.sdu.edu.tr/tr/haber/2-ekim-dunya-yuruyus-gunu-etkinligi-40684h.html</a>                                | 02 Ekim 2022 |
| Sağlık Bilimleri Fakültesi Dekanlığı /Hemşirelik Bölüm          | “Kadına Yönelik Şiddet ve KADES   | Kadına yönelik şiddet ve Kades uygulamaları konulu webinar gerçekleştirilmiştir.  | 23.11.2022   |

|  |   |  |            |
|--|---|--|------------|
| Başkanlığı /Doğum ve Kadın Sağlığı Hastalıkları Hemşireliği Anabilim Dalı Başkanlığı | Uygulamaları” konulu Webinar  | <b>Kanıt Linki:</b><br><a href="https://w3.sdu.edu.tr/Webinar">https://w3.sdu.edu.tr/Webinar</a>   |            |
| Toplumsal Katkı ve Paydaşlar Koordinatörlüğü (TKPK)                                  | 8 Mart Dünya Kadınlar Günü etkinlikleri kapsamında düzenlenen sekiz kadın sanatçıdan oluşan “Allegra Ensemble” grubu konseri  | 8 Mart Dünya Kadınlar Günü etkinlikleri kapsamında düzenlenen sekiz kadın sanatçıdan oluşan “Allegra Ensemble” grubu tarafından konser verilmiştir.<br><br><b>Kanıt Linki:</b><br><a href="https://w3.sdu.edu.tr/duyuru/10620/8-mart-dunya-kadınlar-gunu-etkinlikleri">https://w3.sdu.edu.tr/duyuru/10620/8-mart-dunya-kadınlar-gunu-etkinlikleri</a><br><a href="https://w3.sdu.edu.tr/haber/10644/8-mart-dunya-kadınlar-gunu-etkinlikleri-basladi">https://w3.sdu.edu.tr/haber/10644/8-mart-dunya-kadınlar-gunu-etkinlikleri-basladi</a> | 08.03.2022 |
| Toplumsal Katkı ve Paydaşlar Koordinatörlüğü (TKPK)                                  | 8 Mart Dünya Kadınlar Günü etkinlikleri kapsamında düzenlenen Mehmet Akif Ersoy Üniversitesinde okuyan dört öğrenciden oluşan “Bağlama Dörtlüsü” grubu konseri  | 8 Mart Dünya Kadınlar Günü etkinlikleri kapsamında düzenlenen Mehmet Akif Ersoy Üniversitesinde okuyan dört öğrenciden oluşan “Bağlama Dörtlüsü” grubu tarafından konser verilmiştir.<br><br><b>Kanıt Linki:</b><br><a href="https://w3.sdu.edu.tr/haber/10644/8-mart-dunya-kadınlar-gunu-etkinlikleri-basladi">https://w3.sdu.edu.tr/haber/10644/8-mart-dunya-kadınlar-gunu-etkinlikleri-basladi</a>  | 08.03.2022 |
| Toplumsal Katkı ve Paydaşlar Koordinatörlüğü (TKPK)                                  | 8 Mart Dünya Kadınlar Günü etkinlikleri kapsamında düzenlenen “Kahkaha Yogası Nefes Teknikleri Performansı”   | 8 Mart Dünya Kadınlar Günü etkinlikleri kapsamında “Kahkaha Yogası Nefes Teknikleri Performansı” gerçekleştirilmiştir.<br><br><b>Kanıt Linki:</b><br><a href="https://w3.sdu.edu.tr/duyuru/10620/8-mart-dunya-kadınlar-gunu-etkinlikleri">https://w3.sdu.edu.tr/duyuru/10620/8-mart-dunya-kadınlar-gunu-etkinlikleri</a><br><a href="https://w3.sdu.edu.tr/haber/10644/8-mart-dunya-kadınlar-gunu-etkinlikleri-basladi">https://w3.sdu.edu.tr/haber/10644/8-mart-dunya-kadınlar-gunu-etkinlikleri-basladi</a>                              | 08.03.2022 |
| Toplumsal Katkı ve Paydaşlar Koordinatörlüğü (TKPK)                                  | 8 Mart Dünya Kadınlar Günü etkinlikleri kapsamında düzenlenen Süleyman Demirel Üniversitesinde “Kadın Dostu Yerleşke” eylem planı ve “Kadın Dostu Kent” Konulu Seminer                                    | 8 Mart Dünya Kadınlar Günü etkinlikleri kapsamında Süleyman Demirel Üniversitesi bünyesinde “Kadın Dostu Yerleşke” eylem Planı açıklandı ve “Kadın Dostu Kent” Konulu Seminer düzenlendi.<br><br><b>Kanıt Linki:</b><br><a href="https://w3.sdu.edu.tr/haber/10644/8-mart-dunya-kadınlar-gunu-etkinlikleri-basladi">https://w3.sdu.edu.tr/haber/10644/8-mart-dunya-kadınlar-gunu-etkinlikleri-basladi</a>  | 08.03.2022 |
| Güzel Sanatlar Fakültesi Dekanlığı Müzik Bölüm Başkanlığı                            | Ortaokul öğrencilerinin sanatla buluşmasının hedeflendiği Kadir Boylu Ortaokulu Kültür ve Sanat Festivali’nde Süleyman Demirel Üniversitesi Güzel Sanatlar Fakültesi Müzik Bölümü Akademik Oda Orkestrası | Genç kuşaklara sanat aktarımının sağlanması, aktif bir şekilde onları sanatsal faaliyetlerin içerisine çekmek ve uygulamaya teşvik etmek amaçlanmıştır.<br><br><b>Kanıt Linki:</b><br><a href="https://www.bomba32.com/haber/isparta/kadir-boylu-ortaokulu'nda-festival-coskusu/44171.html">https://www.bomba32.com/haber/isparta/kadir-boylu-ortaokulu'nda-festival-coskusu/44171.html</a>  | 18.05.2022 |

|  |   |  |            |
|--|---|--|------------|
|  | tarafından dinleti verilmiştir.                                       |  |            |
| Güzel Sanatlar Fakültesi Dekanlığı<br>Müzik Bölüm Başkanlığı           | 29 Ekim Cumhuriyet Bayramı Konseri                                    | Cumhuriyetimizin 99. Yıl kutlamaları kapsamında SDÜ Akademik Oda Orkestrası ve Müzik Bölümü Korosu tarafından hazırlanan konsere Üniversite öğrencileri ve personelin yanı sıra Isparta Özel Eğitim Meslek Okulu öğrencileri ve SDÜ Anaokulu öğrencilerinin de katılımını sağlayarak bayramımızı kutlamak amaçlanmıştır.<br><br><b>Kanıt Linki:</b><br><a href="https://w3.sdu.edu.tr/haber/11174/29-ekim-cumhuriyet-bavrami-konseri">https://w3.sdu.edu.tr/haber/11174/29-ekim-cumhuriyet-bavrami-konseri</a><br><a href="https://w3.sdu.edu.tr/haber/11182/29-ekim-cumhuriyet-bavrami-konseri-begeni-topladi">https://w3.sdu.edu.tr/haber/11182/29-ekim-cumhuriyet-bavrami-konseri-begeni-topladi</a><br><a href="https://ispartaozelegitimmeslekokulu.meb.k12.tr/icerikler/29-ekim-cumhuriyet-konserine-katildik_13337502.html">https://ispartaozelegitimmeslekokulu.meb.k12.tr/icerikler/29-ekim-cumhuriyet-konserine-katildik_13337502.html</a> | 27.10.2022 |
| Güzel Sanatlar Fakültesi Dekanlığı<br>Sahne Sanatları Bölüm Başkanlığı | “Çanakkale Geçilmez Oratoryosu”                                       | Süleyman Demirel Üniversitesi Güzel Sanatlar Fakültesi tarafından “18 Mart Çanakkale Zaferi ve Şehitleri Anma Günü” kapsamında “Çanakkale Geçilmez Oratoryosu” düzenlendi.<br><br><b>Kanıt Linki:</b><br><a href="https://w3.sdu.edu.tr/haber/10697/sdude-canakkale-gecilmez-oratoryosu-duzenlendi">https://w3.sdu.edu.tr/haber/10697/sdude-canakkale-gecilmez-oratoryosu-duzenlendi</a>   | 19.03.2022 |
| Güzel Sanatlar Fakültesi Dekanlığı<br>Müzik Bölüm Başkanlığı           | “10 Kasım Mustafa Kemal Atatürk’ü Anma Konseri”                       | Türkiye Cumhuriyeti’nin kurucusu Büyük Önder Mustafa Kemal Atatürk’ün aramızdan ayrılışının 84’üncü yıl dönümü etkinlikleri kapsamında Üniversitemiz Güzel Sanatlar Fakültesi tarafından “10 Kasım Mustafa Kemal Atatürk’ü Anma Konseri” düzenlendi.<br><br><b>Kanıt Linki:</b><br><a href="https://w3.sdu.edu.tr/haber/11213/10-kasim-mustafa-kemal-ataturku-anma-konseri-begeni-topladi">https://w3.sdu.edu.tr/haber/11213/10-kasim-mustafa-kemal-ataturku-anma-konseri-begeni-topladi</a>   | 10.11.2022 |
| Güzel Sanatlar Fakültesi Dekanlığı<br>Müzik Bölüm Başkanlığı           | Doç. Dr. Sancar TUNALI ve Akademik Oda Orkestrası Konseri             | Prof. Dr. M. Lütfü Çakmakçı Kültür Merkezinde gerçekleştirilen konserte Piyanist Sancar Tunali, SDÜ Akademik Oda Orkestrası eşliğinde piyano resitali sundu. Dünyaca ünlü piyanistlerin besteleri icra edildi.<br><br><b>Kanıt Linki:</b><br><a href="https://w3.sdu.edu.tr/Webinar">https://w3.sdu.edu.tr/Webinar</a>   | 30.03.2022 |
| Güzel Sanatlar Fakültesi Dekanlığı<br>Sahne Sanatları Bölüm Başkanlığı | “İki Küçük Fare” adlı Radyo Tiyatrosu                                 | Radyo Oyunu 4 Şubat 2022 Dünya Kanserle Mücadele Günü kapsamında kanser hastası çocuklar için hazırlanmıştır.<br><br><b>Kanıt Linki:</b><br><a href="https://w3.sdu.edu.tr/duyuru/10559/iki-kucuk-fare-isimli-oyun-radyo-sdude">https://w3.sdu.edu.tr/duyuru/10559/iki-kucuk-fare-isimli-oyun-radyo-sdude</a><br><a href="https://w3.sdu.edu.tr/haber/10565/iki-kucuk-fare-isimli-radyo-tiyatrosu-dinleyicisive-bulustu">https://w3.sdu.edu.tr/haber/10565/iki-kucuk-fare-isimli-radyo-tiyatrosu-dinleyicisive-bulustu</a>   | 04.02.2022 |
| Güzel Sanatlar Fakültesi Dekanlığı<br>Sahne Sanatları Bölüm Başkanlığı | Orta Oyunu Kanlı Nigâr  | Tiyatro Oyunu 4 Mart Tıp Bayramında sağlık çalışanları için hazırlanmıştır.<br><br><b>Kanıt Linki:</b><br><a href="https://w3.sdu.edu.tr/haber/10565/iki-kucuk-fare-isimli-tiyatro-oyunu-dinleyicisive-bulustu">https://w3.sdu.edu.tr/haber/10565/iki-kucuk-fare-isimli-tiyatro-oyunu-dinleyicisive-bulustu</a>  | 04.03.2022 |
| Güzel Sanatlar Fakültesi Dekanlığı<br>Sahne Sanatları Bölüm Başkanlığı | Üniversitemiz konuk olacak İrlanda’nın Experimental and Collaborative | Üniversitemiz konuk olacak İrlanda’nın Crooked House Tiyatrosu Sanat yönetmeni Peter Hussey 07-11 Kasım 2022 tarihlerinde bir hafta boyunca Güzel Sanatlar Fakültesi sahne sanatları Bölümü öğrencileriyle "Deneysel ve İşbirlikçi Tiyatro Yapımı" adlı Workshop gerçekleştirmiştir.   | 07.11.2022 |

|   |  |  |            |
|---|--|--|------------|
|   | Theatre Making By Peter Hussey (Peter Hussey ile Deneysel ve İşbirlikçi Tiyatro Yapımı) Crooked House Tiyatro Topluluğu Tarafından Gerçekleştirilen Oyunculuk Tekniklerinin Kullanımı (Workshop) | <b>Kanıt Linki:</b><br><a href="https://w3.sdu.edu.tr/Webinar">https://w3.sdu.edu.tr/Webinar</a>   |            |
| Güzel Sanatlar Fakültesi Dekanlığı Sahne Sanatları Bölüm Başkanlığı | Pandemim Sanatı Üzerine Söyleşi  | 21 Ekim 2022 günü saat 15.30'da Pandemim sanatçısı Ulvi ARI ile pandemim üzerine bir söyleşi gerçekleştirilmiştir.<br><b>Kanıt Linki:</b><br><a href="https://w3.sdu.edu.tr/Webinar">https://w3.sdu.edu.tr/Webinar</a>   | 21.10.2022 |
| Güzel Sanatlar Fakültesi Dekanlığı Sahne Sanatları Bölüm Başkanlığı | "Cadıların Macbeth'i" Tiyatro  | A. Bülent Özbirgöl'ün yönettiği, Evren Nazım Arat'ın dramaturgluğunu yaptığı, sahne tasarımını Fatih Nalbantoğlu'nun üstlendiği ve uygulamasında Sahne Sanatları Bölümü 4. sınıf öğrencilerinin yer aldığı Cadıların Macbeth'i seyircisiyle buluştu.<br><b>Kanıt Linki:</b><br><a href="https://w3.sdu.edu.tr/haber/10742/tiyatro-haftasinda-sdude-tiyatro-soleni-vasandi">https://w3.sdu.edu.tr/haber/10742/tiyatro-haftasinda-sdude-tiyatro-soleni-vasandi</a> | 28.03.2022 |
| Güzel Sanatlar Fakültesi Dekanlığı Sahne Sanatları Bölüm Başkanlığı | Oyuncu Serhat Güzel ile "Ödenekli Tiyatrolarda Oyuncu Olmak" Söyleşi   | GSF Sahne Sanatları Bölümü, 13 Mayıs 2022 Cuma günü Saat 14:00'de Kocaali Şehir Tiyatrosu Sanatçısı Serhat Güzel'i ağırladı.<br><b>Kanıt Linki:</b><br><a href="https://w3.sdu.edu.tr/Webinar">https://w3.sdu.edu.tr/Webinar</a>   | 13.05.2022 |
| Güzel Sanatlar Fakültesi Dekanlığı Sahne Sanatları Bölüm Başkanlığı | Oyuncu Eray Soykan ile "Türkiye'de Özel Tiyatrolar ve Oyunculuk" Söyleşi   | GSF Sahne Sanatları Bölümü, 13 Mayıs 2022 Cuma günü Saat 11:00'de Kafa Sanat Tiyatrosu Sanat Yönetmeni Eray Soykan'ı ağırladı.<br><b>Kanıt Linki:</b><br><a href="https://w3.sdu.edu.tr/Webinar">https://w3.sdu.edu.tr/Webinar</a>   | 13.05.2022 |
| Güzel Sanatlar Fakültesi Dekanlığı Sahne Sanatları Bölüm Başkanlığı | "Unutulmaz Aşklar ve Aşıklar" Adlı Radyo Programı  | Üniversitemiz Güzel Sanatlar Fakültesi, Sahne Sanatları Bölümü ve RATEM iş birliğiyle hazırlanan "Unutulmaz Aşklar ve Aşıklar" adlı radyo programı 13 Ocak 2022 Perşembe günü Radyosü 97.0 FM'de yayına başladı.<br><b>Kanıt Linki:</b><br><a href="https://w3.sdu.edu.tr/Webinar">https://w3.sdu.edu.tr/Webinar</a><br><a href="https://twitter.com/sdu_radvo">https://twitter.com/sdu_radvo</a>  |            |
| İktisadi ve İdari Bilimler Fakültesi Dekanlığı                      | Isparta Belediye Başkanı Şükrü BAŞDEĞİRMEN "Yerel Yönetimlerde Gençlik" isimli söyleşide Süleyman Demirel Üniversitesi öğrencileriyle buluştu.   | Isparta Belediye Başkanı Şükrü Başdeğirmen, İktisadi ve İdari Bilimler Fakültesince düzenlenen "Yerel Yönetimlerde Gençlik" isimli söyleşide Süleyman Demirel Üniversitesi öğrencileriyle buluştu.<br><b>Kanıt Linki:</b><br><a href="https://w3.sdu.edu.tr/haber/11254/yerel-yonetimlerde-genclik-bulusmalarina-sukru-basdegirmen-konuk-oldu">https://w3.sdu.edu.tr/haber/11254/yerel-yonetimlerde-genclik-bulusmalarina-sukru-basdegirmen-konuk-oldu</a>       | 06.12.2022 |
| İktisadi ve İdari Bilimler Fakültesi Dekanlığı                      | "İş Dünyası Buluşmaları"   | ITSO Kadın Girişimciler Kurulu Başkanı, Hediye Un Fabrikası Yönetim Kurulu Üyesi, İşte Kadın Kooperatif  | 24.11.2022 |

|   |  |  |             |
|---|--|--|-------------|
|   |  | Başkanı Zuhul Emine Büyükçulcu öğrencilerle bir araya geldi.<br><b>Kanıt Linki:</b><br><a href="https://w3.sdu.edu.tr/haber/11234/iibf-ogrencileri-is-dunyasi-ile-bulusmaya-devam-ediyor">https://w3.sdu.edu.tr/haber/11234/iibf-ogrencileri-is-dunyasi-ile-bulusmaya-devam-ediyor</a>   |             |
| İktisadi ve İdari Bilimler Fakültesi Dekanlığı                        | “İş Dünyası Buluşmaları” kapsamında İŞKUR Müdürü Mustafa Höke Öğrencilerle Biraraya Geldi                                  | İktisadi İdari Bilimler Fakültesi Konferans Salonunda gerçekleştirilen "İş Dünyası Buluşmaları" etkinliğinin konuğu İŞKUR İl Müdürü Mustafa Höke oldu. Öğrencilerle bir araya gelmekten duyduğu memnuniyeti dile getiren Höke, eğitim süreci ve kariyer hayatı hakkında bilgi vererek öğrencilere kendilerini sürekli geliştirmelerini ve teorik bilgileri uygulamaya geçirme hususunda tavsiyelerde bulundu.<br><b>Kanıt Linki:</b><br><a href="https://w3.sdu.edu.tr/haber/11232/iskur-muduru-mustafa-hoke-is-dunyasi-bulusmalari-kapsaminda-ogrencilerle-bir-araya-geldi">https://w3.sdu.edu.tr/haber/11232/iskur-muduru-mustafa-hoke-is-dunyasi-bulusmalari-kapsaminda-ogrencilerle-bir-araya-geldi</a>  | 24.11.2022  |
| İktisadi ve İdari Bilimler Fakültesi Dekanlığı                        | “İş Dünyası Buluşmaları” kapsamında Isparta Ticaret ve Sanayi Odası (İTSO) Başkanı Metin Çelik Öğrencilerle Biraraya Geldi | Süleyman Demirel Üniversitesi İktisadi ve İdari Bilimler Fakültesince düzenlenen "İİBF İş Dünyası ile Buluşuyor" etkinliğinin konuğu, Isparta Ticaret ve Sanayi Odası Başkanı Metin Çelik oldu. İİBF Konferans Salonunda gerçekleştirilen söyleşide Çelik, öğrencilere tavsiyelerde bulundu.<br><b>Kanıt Linki:</b><br><a href="https://w3.sdu.edu.tr/haber/11227/itso-baskani-celikten-ogrencilere-tavsiveler">https://w3.sdu.edu.tr/haber/11227/itso-baskani-celikten-ogrencilere-tavsiveler</a>   | 18.11.2022  |
| İktisadi ve İdari Bilimler Fakültesi Dekanlığı                        | Konferans Buluşmaları Girişimcilik Söyleşi   | Konferans Buluşmaları Girişimcilik Etkinliği, Kaan Murat Ayvaz'ın katılımıyla İİBF Konferans Salonunda gerçekleştirilmiştir.<br><b>Kanıt Linki:</b><br><a href="https://w3.sdu.edu.tr/Webinar">https://w3.sdu.edu.tr/Webinar</a>   | 15.12.2022  |
| İktisadi ve İdari Bilimler Fakültesi Sosyal Hizmet Bölümü             | “8 Mart Dünya Emekçi Kadınlar Günü” Etkinlikleri   | “8 Mart Dünya Emekçi Kadınlar Günü” kapsamında SDÜ Sosyal Hizmet bölümü, bütün SDÜ öğrencilerinin katılımı ile kadın haklarının insan hakları olduğu noktasından hareketle, Sosyal Hizmet bölümü öğrencilerinin katkısıyla hazırlanan kadına yönelik şiddete ilişkin farkındalığı içeren haber analiz ve kadın-erkek eşitliğine yönelik video-röportaj çalışmalarının sunumunu gerçekleştirmiştir. Aynı zamanda gün boyunca kadın haklarına ilişkin farkındalık artırıcı faaliyetler sürdürülmüştür. Etkinlik saat 10.00’da İktisadi ve İdari Bilimler Fakültesi Öğrenci Girişinde başlamış ve SDÜ öğrencilerinin interaktif katılımıyla gün boyu sürmüştür.<br><b>Kanıt Linki:</b><br><a href="https://iibf.sdu.edu.tr/sosvalhizmet/tr/haber/8-mart-dunya-emekci-kadinlar-gunu-37386h.html">https://iibf.sdu.edu.tr/sosvalhizmet/tr/haber/8-mart-dunya-emekci-kadinlar-gunu-37386h.html</a> | 08.03.2022  |
| İktisadi ve İdari Bilimler Fakültesi İnsan Kaynakları Yönetimi Bölümü | “İnsan Kaynakları Yönetiminin Dünü, Bugünü ve Yarını” Konulu Panel   | Süleyman Demirel Üniversitesi İktisadi İdari Bilimler Fakültesi İnsan Kaynakları Yönetimi Bölümünde düzenlenen “İnsan Kaynakları Yönetiminin Dünü, Bugünü ve Yarını” konulu panel, İİBF Konferans Salonunda gerçekleştirildi.<br><b>Kanıt Linki:</b><br><a href="https://w3.sdu.edu.tr/haber/10906/ikynin-gelecegi-sdude-konusuldu">https://w3.sdu.edu.tr/haber/10906/ikynin-gelecegi-sdude-konusuldu</a>  | 24.05.2022  |
| Eğirdir Sağlık Hizmetleri Meslek Yüksekokulu Müdürlüğü/ Sağlık        | Yaşlılar Haftası Etkinliği   | Doğum oranlarının düşmesi ve teknolojik gelişmelerin sağlık hizmetlerinde etkili kullanımı, bilinçli beslenme ve hareketli yaşam, ortalama yaşam beklentisinin uzamasına ve yaşlı nüfusun toplam nüfus içerisinde payının artmasına olanak   | 01. 10.2022 |

|   |   |  |               |
|---|---|--|---------------|
| Bakım Hizmetleri Bölümü Başkanlığı/ Yaşlı Bakımı  |   | sağlamıştır. Yaşlı nüfus artış hızına paralel olarak yaşlılık ve yaşlı sağlığı konularında farkındalık yaratmak amacıyla tüm dünyada 1 Ekim Dünya Yaşlılar Günü olarak anılmaktadır.<br><br><b>Kanıt Linki:</b><br><a href="https://www.egirdirakingazetesi.com.tr/haber/48834/Egirdirde-Dunya-Yasli-lar-Gunu-Etkinligi-Duzenlendi">https://www.egirdirakingazetesi.com.tr/haber/48834/Egirdirde-Dunya-Yasli-lar-Gunu-Etkinligi-Duzenlendi</a>   |               |
| Eğirdir Sağlık Hizmetleri Meslek Yüksekokulu Müdürlüğü/ Sağlık Bakım Hizmetleri Bölümü Başkanlığı/ Yaşlı Bakımı                         | Cevapsız Kalmasın   | Isparta Belediyesi Genç Proje Ekibi tarafından oluşturulan ve Türkiye Aile Sağlığı ve Planlaması Vakfı (TAP) tarafından fonlanan “Cevapsız Kalmasın” adlı projenin proje ortağı olarak. Üreme, cinsel sağlık, aile planlaması ve toplumsal eşitlik farkındalığı konularında bilgilendirme yapılmıştır.<br><br><b>Kanıt Linki:</b><br><a href="https://w3.sdu.edu.tr/Webinar">https://w3.sdu.edu.tr/Webinar</a>   | 16.12.2022    |
| Eğirdir Sağlık Hizmetleri Meslek Yüksekokulu Müdürlüğü/Tıbbi Hizmetler ve Teknikler Bölüm Başkanlığı/Tıbbi Dokümantasyon ve Sekreterlik | Temiz Çevre Temiz Yaşam-EGİRDİR   | Eğirdir Gölü ve çevresi için başlatılan “Temiz Çevre, Temiz Yaşam” projesi kapsamında etkinlik gerçekleştirilmiştir.<br><br><b>Kanıt Linki:</b><br><a href="https://w3.sdu.edu.tr/Webinar">https://w3.sdu.edu.tr/Webinar</a>   | 17.12.2022    |
| Eğirdir Sağlık Hizmetleri Meslek Yüksekokulu Müdürlüğü/Çocuk Bakımı ve Gençlik Hizmetleri Bölüm Başkanlığı/ Çocuk Gelişimi              | Haydi Keşfet "ANTALYA"  | Haydi Keşfet projesi kapsamında Antalya’ya teknik gezi düzenlenmiştir.<br><br><b>Kanıt Linki:</b><br><a href="https://w3.sdu.edu.tr/Webinar">https://w3.sdu.edu.tr/Webinar</a>   | 03.06.2022    |
| Fen Edebiyat Fakültesi Sanat Tarihi Bölüm Başkanlığı  | “Kapadokya Bölgesi Bizans Kiliseleri Duvar Resimlerinde İsa’nın Passionu Sahnelerinin İkonografisi” | Fen Edebiyat Fakültesi Türker Taşaltın konferans salonunda gerçekleştirilen konferanslar dizisinde ilk olarak Anadolu Üniversitesi Edebiyat Fakültesi Sanat Tarihi Bölümünden Dr. Gizem Öncelen öğrencilerle buluştu.<br><br><b>Kanıt Linki:</b><br><a href="https://w3.sdu.edu.tr/haber/10725/sdude-sanat-tarihi-ele-alindi">https://w3.sdu.edu.tr/haber/10725/sdude-sanat-tarihi-ele-alindi</a>  | 25.03.2022    |
| Fen Edebiyat Fakültesi Sanat Tarihi Bölüm Başkanlığı  | “Batı Karadeniz Bölgesi Bizans Dönemi Mimarisi”   | “Batı Karadeniz Bölgesi Bizans Dönemi Mimarisi” başlıklı konuşması ile öğrencilerle bir araya gelen Üniversitemiz Fen Edebiyat Fakültesi Sanat Tarihi Bölümü Arş. Gör. Dr. Ercan Verim, Batı Karadeniz Bölgesinin tarihi ve tarihi-coğrafyasını anlattı.<br><br><b>Kanıt Linki:</b><br><a href="https://w3.sdu.edu.tr/haber/10725/sdude-sanat-tarihi-ele-alindi">https://w3.sdu.edu.tr/haber/10725/sdude-sanat-tarihi-ele-alindi</a>   | 25.03.2022    |
| Fen Edebiyat Fakültesi Dekanlığı Biyoloji Bölüm Başkanlığı  | Biyoloji Günü (TÜBİTAK 2223 Destekli)   | Öğrencileri Bilimsel Araştırmaya teşvik etmek amacıyla “Biyoloji Günü” etkinliği gerçekleştirilmiştir.<br><br><b>Kanıt Linki:</b><br><a href="https://fef.sdu.edu.tr/bivoloji/tr/haber/11-bivoloji-gunu-37746h.html">https://fef.sdu.edu.tr/bivoloji/tr/haber/11-bivoloji-gunu-37746h.html</a><br><a href="https://fef.sdu.edu.tr/tr/haber/11-bivoloji-gunu-gerceklestirildi-38160h.html">https://fef.sdu.edu.tr/tr/haber/11-bivoloji-gunu-gerceklestirildi-38160h.html</a><br><a href="https://fef.sdu.edu.tr/bivoloji/tr/haber/11-bivoloji-gunu-37746h.html">https://fef.sdu.edu.tr/bivoloji/tr/haber/11-bivoloji-gunu-37746h.html</a> | 13 Mayıs 2022 |
| Eğitim Fakültesi Dekanlığı  | “Bir İstiklal Ağacı Olarak İstiklal   | Süleyman Demirel Üniversitesi Eğitim Fakültesi tarafından 12 Mart İstiklal Marşı’nın Kabulü ve Mehmet Akif Ersoy’u   |               |

|                            |   |  |            |
|----------------------------|---|--|------------|
|                            | Marş” Konulu Webinar  | Anma Günü etkinlikleri kapsamında “Bir İstiklal Ağacı Olarak İstiklal Marşı” isimli bir webinar düzenlendi. SDÜ Bilim TV YouTube kanalından yayımlanan webinara konuşmacı olarak katılan Samsun Ondokuz Mayıs Üniversitesi Fen Edebiyat Fakültesi Öğretim Üyesi Prof. Dr. Selçuk Çıkla, “ağaç”, “ağaç sembolleri”, “fütüvvet ağacı”, “istikbal ağacı”, “istiklal ağacı” kavramları hakkında bilgi verdi.<br><br><b>Kant Linki:</b><br><a href="https://w3.sdu.edu.tr/haber/10659/bir-istiklal-agaci-olarak-istiklal-marsi">https://w3.sdu.edu.tr/haber/10659/bir-istiklal-agaci-olarak-istiklal-marsi</a>  | 11.03.2022 |
| Eğitim Fakültesi Dekanlığı | 23 Nisan Ulusal Egemenlik ve Çocuk Bayramı kapsamında “Felsefe Atölyesi” isimli söyleşi   | Süleyman Demirel Üniversitesi Eğitim Fakültesi tarafından 23 Nisan Ulusal Egemenlik ve Çocuk Bayramı kapsamında “Felsefe Atölyesi” isimli bir söyleşi düzenlendi.<br><br><b>Kant Linki:</b><br><a href="https://w3.sdu.edu.tr/haber/10817/cocuk-ve-hak-kavrami-felsefe-atolyesinde-konusuldu">https://w3.sdu.edu.tr/haber/10817/cocuk-ve-hak-kavrami-felsefe-atolyesinde-konusuldu</a>   | 23.04.2022 |
| Eğitim Fakültesi Dekanlığı | “Öğretmen Adayları Voleybol Turnuvası”  | Süleyman Demirel Üniversitesi Eğitim Fakültesi öğretmen adayları, çekişmeli bir voleybol turnuvası heyecanı yaşadı.<br><br><b>Kant Linki:</b><br><a href="https://w3.sdu.edu.tr/haber/10931/ogretmen-adavlarinin-voleybol-turnuvasi-hevecani">https://w3.sdu.edu.tr/haber/10931/ogretmen-adavlarinin-voleybol-turnuvasi-hevecani</a>   | 06.06.2022 |
| Eğitim Fakültesi Dekanlığı | SDÜ ile İl Millî Eğitim Müdürlüğü arasında imzalanan iş birliği protokolü kapsamında gerçekleştirilen “Fen Bilimleri-Matematik Çalıştayı” | Süleyman Demirel Üniversitesi Eğitim Fakültesi ile Isparta İl Millî Eğitim Müdürlüğü tarafından "Fen Bilimleri-Matematik Çalıştayı" düzenlendi. Üniversitemiz ile İl Millî Eğitim Müdürlüğü arasında imzalanan iş birliği protokolü kapsamında gerçekleştirilen çalıştayda, SDÜ Eğitim Fakültesi Fen Bilgisi Öğretmenliği ve İlköğretim Matematik Öğretmenliği Anabilim Dalları Lisans Programları değerlendirildi. Isparta il merkezinde bulunan ortaokullarda görev yapan fen bilimleri ve matematik öğretmenlerinin katıldığı etkinlikte; ilgili programlarda yapılacak düzenlemelere ilişkin dış paydaş görüşleri alındı.<br><br><b>Kant Linki:</b><br><a href="https://w3.sdu.edu.tr/haber/10948/fen-bilimleri-matematik-calistayi-vapildi">https://w3.sdu.edu.tr/haber/10948/fen-bilimleri-matematik-calistayi-vapildi</a> | 13.06.2022 |
| Eğitim Fakültesi Dekanlığı | 24 Kasım Öğretmenler Günü kapsamında düzenlenen “İrfan Ordusu Öğretmenler” Konulu Panel   | Süleyman Demirel Üniversitesi Eğitim Fakültesi tarafından 24 Kasım Öğretmenler Günü kapsamında bir panel düzenlendi. Hafız İbrahim Demiralay Amfisinde gerçekleştirilen panelin açış konuşmasını Eğitim Fakültesi Eğitim Bilimleri Bölümü Öğretim Üyesi Prof. Dr. Selçuk Uygun yaptı. Öğretmenliğin onurlu, saygılı ve erdemli insanların yapabileceği bir meslek olduğunu belirten Prof. Dr. Uygun, Türkiye’de öğretmen yetiştirme alanında önemli ve kalıcı bir yeri olan öğretmen okullarının kuruluşu hakkında bilgi verdi.<br><br><b>Kant Linki:</b><br><a href="https://w3.sdu.edu.tr/haber/11235/24-kasim-ogretmenler-gunu-kutlandi">https://w3.sdu.edu.tr/haber/11235/24-kasim-ogretmenler-gunu-kutlandi</a><br><a href="https://w3.sdu.edu.tr/Webinar">https://w3.sdu.edu.tr/Webinar</a>                                | 24.11.2022 |
| Eğitim Fakültesi Dekanlığı | “Son İlahî Kitabın Dili Olarak Arapçanın Seçilmesi” Eğitimi   | Arap Dili Eğitimi Anabilim Dalı olarak 12.12.2022 tarihinde 18 Aralık Dünya Arapça Günü münasebetiyle günün ve Arapçanın önemiyle ilgili bir program yapılmıştır. Programa Akdeniz Üniversitesi İlahiyat Fakültesi öğretim üyesi Doç. Dr. Yasin PİŞGİN “Son İlahî Kitabın Dili Olarak Arapçanın Seçilmesi” başlıklı konuşmasıyla katılmıştır.  | 12.12.2022 |



|  |   |   |            |
|--|---|---|------------|
|  |   | <p><b>Kanıt Linki:</b><br/> <a href="https://w3.sdu.edu.tr/Webinar">https://w3.sdu.edu.tr/Webinar</a></p>   |            |
| Süleyman Demirel Üniversitesi Hastanesi Ortopedi ve Travmatoloji Anabilim Dalı | “AO Spine Erken Başlangıçlı Skolyoz” Hastane Bazlı Seminer  | <p>Süleyman Demirel Üniversitesi Hastanesi Ortopedi ve Travmatoloji Anabilim Dalı tarafından Uluslararası Ortopedi kuruluşu AO Spine bünyesinde hastane bazlı “Erken Başlangıçlı Skolyoz” semineri düzenlendi.</p> <p><b>Kanıt Linki:</b><br/> <a href="https://w3.sdu.edu.tr/haber/11300/ao-spine-erken-baslangicli-skolyoz-hastane-bazli-seminer-sdude-yapildi">https://w3.sdu.edu.tr/haber/11300/ao-spine-erken-baslangicli-skolyoz-hastane-bazli-seminer-sdude-yapildi</a></p>  | 26.12.2022 |
| Süleyman Demirel Üniversitesi Hastanesi  | “14 Kasım Dünya Diyabet Günü” nedeniyle düzenlenen “Dünya Diyabet Günü Paneli”  | <p>Süleyman Demirel Üniversitesi Hastanesi tarafından “14 Kasım Dünya Diyabet Günü” sebebiyle “Dünya Diyabet Günü Paneli” düzenlendi.</p> <p><b>Kanıt Linki:</b><br/> <a href="https://w3.sdu.edu.tr/haber/11224/14-kasim-dunya-diyabet-gunu-paneli">https://w3.sdu.edu.tr/haber/11224/14-kasim-dunya-diyabet-gunu-paneli</a></p>   | 14.11.2022 |
| Su Enstitüsü Müdürlüğü   | “Yeşil Kampüs ve SDÜ’nün Değişen Çehresi” Webinarı  | <p>Süleyman Demirel Üniversitesince yürütülen “Yeşil Yaşanabilir ve Sürdürülebilir Yerleşke Modelinin Geliştirilmesi Projesi” kapsamında “Yeşil Kampüs ve SDÜ’nün Değişen Çehresi” konulu bir webinar düzenlendi.</p> <p><b>Kanıt Linki:</b><br/> <a href="https://w3.sdu.edu.tr/haber/10531/yesil-kampus-ve-sdunun-degisken-cehresi-webinari-gerceklestirildi">https://w3.sdu.edu.tr/haber/10531/yesil-kampus-ve-sdunun-degisken-cehresi-webinari-gerceklestirildi</a><br/> <a href="https://w3.sdu.edu.tr/Webinar">https://w3.sdu.edu.tr/Webinar</a></p>  | 20.01.2022 |
| Su Enstitüsü Müdürlüğü   | Yeşil Yaşanabilir ve Sürdürülebilir Yerleşke Modelinin Geliştirilmesi Projesi “Webinar Serisi” “Gençlerin Gözünden Yeşil Kampüs”                      | <p>Üniversitemiz BAP birimi tarafından desteklenmekte olan “Yeşil Yaşanabilir ve Sürdürülebilir Yerleşke Modelinin Geliştirilmesi Projesi” kapsamında üniversitemiz İklim elçisi Alieren SARI’nın katılımıyla Zoom üzerinden “Gençlerin Gözünden Yeşil Kampüs” konulu webinar etkinliği gerçekleştirilmiştir.</p> <p><b>Kanıt Linki:</b><br/> <a href="https://w3.sdu.edu.tr/Webinar">https://w3.sdu.edu.tr/Webinar</a></p>   | 23.11.2022 |
| Su Enstitüsü Müdürlüğü   | “SDÜ Yeşil Kampüs Projesi” Kapsamında “Enerji Verimliliği Uygulamaları” konulu Webinar  | <p>Süleyman Demirel Üniversitesi Su Enstitüsü tarafından “SDÜ Yeşil Kampüs Projesi Kapsamında Enerji Verimliliği Uygulamaları” konulu bir webinar düzenlendi. Ülkemizin enerji tüketim perspektifi hakkında bilgi veren Doç. Dr. Barış Gürel, yıllar itibarıyla sektörlere göre enerji tüketiminden bahsetti. Sürdürülebilir kampüslerin enerji, ulaşım, gıda, su, eğitim, katılımcı ve sürdürülebilir yönetim, sorumlu tüketim, yenilikçi ve çevreci teknoloji üretimi gibi birçok alanda canlı laboratuvarlar olduğunu kaydeden Gürel, bu konuda üniversitemizde yapılan çalışmalar hakkında bilgi verdi.</p> <p><b>Kanıt Linki:</b><br/> <a href="https://w3.sdu.edu.tr/haber/10833/sdu-yesil-kampus-projesi-kapsaminda-enerji-verimlilik-uygulamaları-sdude-anlatildi">https://w3.sdu.edu.tr/haber/10833/sdu-yesil-kampus-projesi-kapsaminda-enerji-verimlilik-uygulamaları-sdude-anlatildi</a></p> | 27.04.2022 |
| Su Enstitüsü Müdürlüğü   | “Yeşil Yaşanabilir ve Sürdürülebilir Yerleşke Modelinin Geliştirilmesi Projesi” kapsamında “SDÜ’de Sürdürülebilir Atık Yönetimi Uygulamaları” Webinar | <p>Üniversitemiz BAP komisyonu tarafından desteklenmekte olan “Yeşil Yaşanabilir ve Sürdürülebilir Yerleşke Modelinin Geliştirilmesi Projesi” kapsamında düzenlenecek olan “SDÜ’de Sürdürülebilir Atık Yönetimi Uygulamaları” konulu webinar etkinliği Mühendislik Fakültesi, Çevre Mühendisliği bölümünden Prof. Dr. İsmail TOSUN’un katılımıyla 23.02.2022 tarihinde saat 14:00’de Zoom üzerinden gerçekleştirilmiştir.</p> <p><b>Kanıt Linki:</b><br/> <a href="https://www.youtube.com/watch?v=tlv24wYwm2Q">https://www.youtube.com/watch?v=tlv24wYwm2Q</a></p>   | 23.02.2022 |

|                                 |   |  |                   |
|---------------------------------|---|--|-------------------|
| Su Enstitüsü<br>Müdürlüğü       | “İklim Değişikliği Etkisinde Yeraltı Suyu Yönetim” Paneli   | Süleyman Demirel Üniversitesi, Tarım ve Orman Bakan Yardımcısı Akif Özkaldı’ya ağırladı. Su Enstitüsü tarafından düzenlenen “İklim Değişikliği Etkisinde Yeraltı Suyu Yönetim Paneli” kapsamında üniversitemizin konuğu olan Bakan Yardımcısı Özkaldı’ya “Toplumsal Katkı Ödülü” verildi.<br><br><b>Kanıt Linki:</b><br><a href="https://sue.sdu.edu.tr/tr/bilimsel-etkinlikler/iklim-degisikligi-etkisinde-veralti-suvu-vonetimi-paneli-14026s.html">https://sue.sdu.edu.tr/tr/bilimsel-etkinlikler/iklim-degisikligi-etkisinde-veralti-suvu-vonetimi-paneli-14026s.html</a><br><br><a href="https://w3.sdu.edu.tr/haber/10716/tarim-ve-orman-bakan-yardimcisi-ozkaldiya-toplumsal-katki-odulu-verildi-ve-iklim-degisikligi-paneli-gerceklestirildi">https://w3.sdu.edu.tr/haber/10716/tarim-ve-orman-bakan-yardimcisi-ozkaldiya-toplumsal-katki-odulu-verildi-ve-iklim-degisikligi-paneli-gerceklestirildi</a> | 23.03.2022        |
| İlahiyat Fakültesi<br>Dekanlığı | “Süleyman Çelebi ve Eserleri” konulu Panel  | Isparta Belediyesi Kültür Merkezi’nde 2022 Süleyman Çelebi Yılı etkinlikleri kapsamında “Süleyman Çelebi ve Eserleri” konulu panel gerçekleştirilmiştir.<br><b>Kanıt Linki:</b><br><a href="https://www.unesco.org.tr/home/AnnouncementDetail/5983">https://www.unesco.org.tr/home/AnnouncementDetail/5983</a><br><a href="https://ilahiyat.sdu.edu.tr/tr/haber/suleyman-celebi-ve-eserleri-konulu-panel-40087h.html">https://ilahiyat.sdu.edu.tr/tr/haber/suleyman-celebi-ve-eserleri-konulu-panel-40087h.html</a>  | 07.10.2022        |
| İlahiyat Fakültesi<br>Dekanlığı | Mevlana’nın 749. Vuslat Yıldönümü “Dostluk İklimi” Paneli   | Sevginin ve hoşgörünün öğreticisi Mevlânâ Celâleddîn-i Rûmî’yi vuslatının 749. Yıldönümünde rahmetle Dostluk Teması içerisinde anıyoruz. Süleyman Demirel Üniversitesi İlahiyat Fakültesi konferans salonunda düzenlenecek olan ve İlahiyat Fakültesi öğretim üyeleri Prof. Dr. Nejdet DURAK ile Doç.Dr.Melek DİKMEN’in konuşmacı olarak katıldıkları bir panel ve ardından Öğr.Gör. Erdoğan ATEŞ yönetiminde Mevlana’nın eserlerinden oluşan musiki dinletisi programı düzenlenmiştir.<br><br><b>Kanıt Linki:</b><br><a href="https://ilahiyat.sdu.edu.tr/tr/haber/panel-mevlananın-749-vuslat-vildonumu-41225h.html">https://ilahiyat.sdu.edu.tr/tr/haber/panel-mevlananın-749-vuslat-vildonumu-41225h.html</a>  | 21 Aralık<br>2022 |
| İlahiyat Fakültesi<br>Dekanlığı | 15 Temmuz Demokrasi ve Milli Birlik Günü etkinlikleri kapsamında “Dini, Kültürel ve Sosyal Perspektiften FETÖ” isimli webinar | Üniversitemiz İlahiyat Fakültesi tarafından 15 Temmuz Demokrasi ve Milli Birlik Günü etkinlikleri kapsamında “Dini, Kültürel ve Sosyal Perspektiften FETÖ” isimli bir webinar düzenlendi.<br><br><b>Kanıt Linki:</b><br><a href="https://w3.sdu.edu.tr/haber/11003/15-temmuz-demokrasi-ve-milli-birlik-gunu-kapsaminda-ilahiyat-fakultesinden-webinar">https://w3.sdu.edu.tr/haber/11003/15-temmuz-demokrasi-ve-milli-birlik-gunu-kapsaminda-ilahiyat-fakultesinden-webinar</a>  | 07.07.2022        |
| İlahiyat Fakültesi<br>Dekanlığı | “Din Görevlisinin Görev ve Sorumlulukları” Konferans  | İl Müftüsü Bayram ŞAHİN’in konuşmacı olarak katılacağı konferansta din görevlisinin görev ve sorumlulukları ele alındı.<br><b>Kanıt Linki:</b><br><a href="https://ilahiyat.sdu.edu.tr/tr/haber/din-gorevlisinin-gorev-ve-sorumluluklari-konferansi-yapildi-37829h.html">https://ilahiyat.sdu.edu.tr/tr/haber/din-gorevlisinin-gorev-ve-sorumluluklari-konferansi-yapildi-37829h.html</a>  | 30.03.2022        |
| Mimarlık Fakültesi              | Sanat Tarihçisi Cesur ÇELİKTÜRK “Türk Mimarisinde Mimar Sinan” konulu konferans   | “Türk Mimarisinde Mimar Sinan” isimli konuşması ile öğrencilerle buluşan Sanat Tarihçisi Cesur Çeliktürk ise Türk mimarisinde önemli bir yeri olan Mimar Sinan hakkında bilgiler verdi.<br><br><b>Kanıt Linki:</b><br><a href="https://w3.sdu.edu.tr/haber/10762/mimar-sinan-haftasi-etkinlikler">https://w3.sdu.edu.tr/haber/10762/mimar-sinan-haftasi-etkinlikler</a>  | 14.04.2022        |

|  |  |  |            |
|--|--|--|------------|
|  |  | <a href="https://w3.sdu.edu.tr/haber/10780/mimar-sinan-haftasi-etkinlikleri-sona-erdi">https://w3.sdu.edu.tr/haber/10780/mimar-sinan-haftasi-etkinlikleri-sona-erdi</a>  |            |
| Mimarlık Fakültesi                       | “Tarihi Yapılarda Yeni Müzecilik Uygulamaları” konulu konferans  | Etkinlikler kapsamında Kültür ve Turizm Bakanlığı Uzmanı Sanat Tarihçisi Dr. Murat Bozcu “Tarihi Yapılarda Yeni Müzecilik Uygulamaları” başlıklı konferansı ile Zoom uygulaması üzerinden öğrencilerle bir araya geldi.<br><br><b>Kanıt Linki:</b><br><a href="https://w3.sdu.edu.tr/haber/10780/mimar-sinan-haftasi-etkinlikleri-sona-erdi">https://w3.sdu.edu.tr/haber/10780/mimar-sinan-haftasi-etkinlikleri-sona-erdi</a><br><a href="https://w3.sdu.edu.tr/haber/10780/mimar-sinan-haftasi-etkinlikleri-sona-erdi">https://w3.sdu.edu.tr/haber/10780/mimar-sinan-haftasi-etkinlikleri-sona-erdi</a>   | 14.04.2022 |
| Mimarlık Fakültesi                       | “Sinan’la Gezmek” başlıklı konferans   | Prof. Dr. Nur Urfalıoğlu “Sinan’la Gezmek” başlıklı konferansları ile Zoom uygulaması üzerinden öğrencilerle bir araya geldi.<br><br><b>Kanıt Linki:</b><br><a href="https://w3.sdu.edu.tr/haber/10780/mimar-sinan-haftasi-etkinlikleri-sona-erdi">https://w3.sdu.edu.tr/haber/10780/mimar-sinan-haftasi-etkinlikleri-sona-erdi</a><br><a href="https://w3.sdu.edu.tr/haber/10780/mimar-sinan-haftasi-etkinlikleri-sona-erdi">https://w3.sdu.edu.tr/haber/10780/mimar-sinan-haftasi-etkinlikleri-sona-erdi</a>   | 15.04.2022 |
| Süleyman Demirel Üniversitesi Rektörlüğü | “Yönetim ve Organizasyon Kongresi (YÖNORG)”  | Bu yıl 30’uncu yaşını kutlayan Süleyman Demirel Üniversitesi bir büyük organizasyona daha ev sahipliği yaptı. Türkiye’nin en kurumsallaşmış kongrelerinden biri olan “Yönetim ve Organizasyon Kongresi”nin (YÖNORG) 30’uncusu, Üniversitemiz ev sahipliğinde ülkemizin yönetim ve organizasyon alanı araştırmacılarını buluşturdu.<br><br><b>Kanıt Linki:</b><br><a href="https://w3.sdu.edu.tr/haber/10910/yonetim-ve-organizasyon-kongresi-yonorg-sdu-ev-sahipliginde-basladi">https://w3.sdu.edu.tr/haber/10910/yonetim-ve-organizasyon-kongresi-yonorg-sdu-ev-sahipliginde-basladi</a>   | 26.05.2022 |
| Süleyman Demirel Üniversitesi Rektörlüğü | Üniversitemiz Ev Sahipliğinde Düzenlenen “İletişim Fakültesi Dekanlar Konseyi” toplantısı kapsamında “Radyo Televizyon Yayıncılığı ve Telif Hukuku” konulu Panel | Üniversitemiz ev sahipliğinde düzenlenen “İletişim Fakültesi Dekanlar Konseyi” toplantısının “Radyo Televizyon Yayıncılığı ve Telif Hukuku” konulu ilk paneli, Prof. Dr. M. Lütfü Çakmakçı Kültür Merkezinde gerçekleştirildi.<br><br><b>Kanıt Linki:</b><br><a href="https://w3.sdu.edu.tr/haber/10854/radyo-televizyon-yayinciligi-ve-telif-hukuku-sdude-konusuldu">https://w3.sdu.edu.tr/haber/10854/radyo-televizyon-yayinciligi-ve-telif-hukuku-sdude-konusuldu</a>   | 12.05.2022 |
| Süleyman Demirel Üniversitesi Rektörlüğü | Sanal Dünyanın Kapılarını Aralayan “Metaverse Türkiye Girişimcilik Maratonu”nun Açılış Töreni  | Süleyman Demirel Üniversitesi ev sahipliğinde düzenlenen Ülkemizin ilk “Metaverse Türkiye Girişimcilik Maratonu”nun açılış töreni, Üniversitemiz Atatürk Kapalı Spor Salonunda yapıldı. Türkiye'nin farklı illerinden 200’e yakın proje başvurusu alınan maratonda alanında uzman akademisyenler, blockchain uzmanları, eğitmenler ve firma kurucuları yer aldı.<br><br><b>Kanıt Linki:</b><br><a href="https://w3.sdu.edu.tr/haber/10859/sanal-dunyanin-kapilarini-aralayan-metaverse-turkiye-girisimcilik-maratonunun-acilis-toreni-yapildi">https://w3.sdu.edu.tr/haber/10859/sanal-dunyanin-kapilarini-aralayan-metaverse-turkiye-girisimcilik-maratonunun-acilis-toreni-yapildi</a> | 14.05.2022 |
| Süleyman Demirel Üniversitesi Rektörlüğü | “Sağlık Profesyonelleri Sosyolojisi-Hekimler ve Hekimlik Mesleği” ana teması” ile  | Bu yıl üçüncüsü düzenlenen Sağlık Sosyolojisi Çalıştayı, “Sağlık Profesyonelleri Sosyolojisi-Hekimler ve Hekimlik Mesleği” ana temasıyla çevrim içi ve yüz yüze oturumlar şeklinde gerçekleştirildi.<br><br><b>Kanıt Linki:</b>  | 22.09.2022 |

|  |  |   |               |
|--|--|---|---------------|
|  | düzenlenen “III. Sağlık Sosyolojisi Çalıştayı”   | <a href="https://w3.sdu.edu.tr/haber/11114/iii-saglik-sosyolojisi-calistavi-gerceklestirildi">https://w3.sdu.edu.tr/haber/11114/iii-saglik-sosyolojisi-calistavi-gerceklestirildi</a>   |               |
| Süleyman Demirel Üniversitesi Rektörlüğü | “Isparta Gözlem Şenlikleri” kapsamında düzenlenen “Melikler Yaylası Gözlem Şenliği”            | Isparta Valiliği koordinasyonunda Süleyman Demirel Üniversitesi öncülüğünde düzenlenen “Isparta Gözlem Şenlikleri” eşsiz görüntülere sahne oldu. Türkiye’nin dört bir yanından gelen gökyüzü tutkunları, Isparta’nın Yenişarbademli ilçesi sınırlarında bulunan ülkemizin en karanlık noktalarından biri olan Melikler Yaylası’nda şehrin ışıklarından uzak bir şekilde gökyüzünü izledi.<br><br><b>Kanıt Linki:</b><br><a href="https://w3.sdu.edu.tr/haber/11076/isparta-gozlem-senlikleri-essiz-goruntulere-sahne-oldu">https://w3.sdu.edu.tr/haber/11076/isparta-gozlem-senlikleri-essiz-goruntulere-sahne-oldu</a>   | 05.09.2022    |
| Süleyman Demirel Üniversitesi Rektörlüğü | “Spor Tırmanış Büyükler Bouldering Türkiye Şampiyonası”  | Türkiye Dağcılık Federasyonu tarafından 19-20 Şubat 2022 tarihleri arasında Isparta ilinde Spor Tırmanış Büyükler Bouldering Türkiye Şampiyonası gerçekleştirildi.<br><br><b>Kanıt Linki:</b><br><a href="https://w3.sdu.edu.tr/haber/10604/spor-tirmanis-buvukler-bouldering-turkiye-sampiyonasi-sdu-ev-sahipliginde-gerceklestirildi">https://w3.sdu.edu.tr/haber/10604/spor-tirmanis-buvukler-bouldering-turkiye-sampiyonasi-sdu-ev-sahipliginde-gerceklestirildi</a><br><br><a href="https://tdf.gov.tr/31295/spor-tirmanis-buvukler-bouldering-turkiye-sampiyonasi-isparta-basvurulari/">https://tdf.gov.tr/31295/spor-tirmanis-buvukler-bouldering-turkiye-sampiyonasi-isparta-basvurulari/</a> | 19-20.02.2022 |
| Süleyman Demirel Üniversitesi Rektörlüğü | SDÜ “Oryantiring Grup Müsabakaları”na Ev Sahipliği Yaptı                                       | Süleyman Demirel Üniversitesi, Gençlik ve Spor Bakanlığı Okul Sporları Federasyonunca düzenlenen “Oryantiring Grup Müsabakaları”na ev sahipliği yaptı. 13 farklı ilden 51 farklı okul takımı ve 289 sporcunun eğlenceli mücadelesine sahne olan müsabakalarda, erkekler ve kızlar takımları harita ve pusula yardımı ile arazideki hedefleri en kısa zamanda doğru sırayla bulmaya çalıştı.<br><br><b>Kanıt Linki:</b><br><a href="https://w3.sdu.edu.tr/haber/10745/sdu-oryantiring-grup-musabakalarina-ev-sahipligi-vapti">https://w3.sdu.edu.tr/haber/10745/sdu-oryantiring-grup-musabakalarina-ev-sahipligi-vapti</a>   | 01.04.2022    |
| Süleyman Demirel Üniversitesi Rektörlüğü | SDÜ “Okul Sporları Basketbol Küçükler Kız Grup Müsabakaları”na Ev Sahipliği Yaptı              | Süleyman Demirel Üniversitesi, Okul Sporları Federasyonu tarafından düzenlenen “Okul Sporları Basketbol Küçükler Kız Grup Müsabakaları”na ev sahipliği yaptı.<br><br><b>Kanıt Linki:</b><br><a href="https://w3.sdu.edu.tr/haber/10798/sdu-okul-sporlari-basketbol-kucukler-kiz-grup-musabakalarina-ev-sahipligi-yapiyor">https://w3.sdu.edu.tr/haber/10798/sdu-okul-sporlari-basketbol-kucukler-kiz-grup-musabakalarina-ev-sahipligi-yapiyor</a>   | 20.04.2022    |
| Süleyman Demirel Üniversitesi Rektörlüğü | Isparta 32 Spor Sezon Maçlarına SDÜ’de Hazırlandı  | Isparta 32 Spor, sezon maçlarına Süleyman Demirel Üniversitesinin sahasında hazırlanıyor. Hem sporcu sağlığı hem alt yapı hem de tesis açısından sporculara gelişmiş imkanlar sunan Üniversitemiz, bu kez Isparta 32 Sporun genç sporcularına kapılarını açtı.<br><br><b>Kanıt Linki:</b><br><a href="https://w3.sdu.edu.tr/haber/11248/isparta-32-spor-sezon-maclarina-sdude-hazirlaniyor">https://w3.sdu.edu.tr/haber/11248/isparta-32-spor-sezon-maclarina-sdude-hazirlaniyor</a>  | 01.12.2022    |
| Süleyman Demirel Üniversitesi Rektörlüğü | SDÜ Kreş ve Anaokulu tarafından minik öğrenciler için düzenlenen “23 Nisan Ulusal Egemenlik ve | Süleyman Demirel Üniversitesinin minik öğrencileri, Ulu Önder Atatürk’ün kendilerine armağan ettiği “23 Nisan Ulusal Egemenlik ve Çocuk Bayramı”nı coşkuyla kutladı.<br><br><b>Kanıt Linki:</b>   | 22.04.2022    |

|   |   |  |            |
|---|---|--|------------|
|   | Çocuk Bayramı” etkinliği  | <a href="https://w3.sdu.edu.tr/haber/10812/sdunun-minik-ogrencileri-23-nisan-ulusal-egemenlik-ve-cocuk-bayramini-kutladi">https://w3.sdu.edu.tr/haber/10812/sdunun-minik-ogrencileri-23-nisan-ulusal-egemenlik-ve-cocuk-bayramini-kutladi</a>  |            |
| Süleyman Demirel Üniversitesi Rektörlüğü                          | “Kâğıt Uçak Pilotları” SDÜ’de Hünelerini Sergiledi                                | Kağıt uçak pilotlarının “En Uzun Mesafe”, “En Uzun Süre Havada Kalma” ve “Akrobasi” dallarında becerilerini sergilediği ve ilk elemesi Diyarbakır Dicle Üniversitesinde gerçekleştirilen yarışmanın ikinci elemesi, Üniversitemiz Atatürk Spor Salonunda gerçekleştirildi. Yarışmaya, 113 öğrenci katıldı.<br><br><b>Kant Linki:</b><br><a href="https://w3.sdu.edu.tr/haber/10616/kagit-ucak-pilotlari-sdude-hunerlerini-sergiledi">https://w3.sdu.edu.tr/haber/10616/kagit-ucak-pilotlari-sdude-hunerlerini-sergiledi</a>  | 01.03.2022 |
| Süleyman Demirel Üniversitesi Rektörlüğü                          | SDÜ Ev Sahipliğinde Düzenlenen "Güney Kariyer Fuarı"na Cumhurbaşkanlığı'ndan Ödül | Süleyman Demirel Üniversitesi ev sahipliğinde 40 bine yakın öğrenciyi özel ve kamu alanında hizmet veren kuruluşlarla buluşturan “Güney Kariyer Fuarı”, “İşverenlerin En Memnun Olduğu Yetenek Her Yerde Bölgesel Kariyer Fuarı” seçildi. Türkiye Cumhuriyeti Cumhurbaşkanlığı İnsan Kaynakları Ofisi tarafından Cumhurbaşkanlığı Kongre ve Kültür Merkezinde gerçekleştirilen dijital hizmet noktası “e-İnsan Programı” tanıtım töreninde, öğrenci odaklı üniversite misyonunu benimseyen Süleyman Demirel Üniversitesi, “İşverenlerin En Memnun Olduğu Yetenek Her Yerde Bölgesel Kariyer Fuarı” almaya hak kazandı. Süleyman Demirel Üniversitesinin ödülünü Rektör Prof. Dr. İlker Hüseyin Çarıkcı, Cumhurbaşkanı Recep Tayyip Erdoğan’ın elinden aldı.<br><br><b>Kant Linki:</b><br><a href="https://w3.sdu.edu.tr/haber/11161/sdu-ev-sahipliginde-duzenlenen-guney-kariyer-fuarina-cumhurbaşkanligindan-odul">https://w3.sdu.edu.tr/haber/11161/sdu-ev-sahipliginde-duzenlenen-guney-kariyer-fuarina-cumhurbaşkanligindan-odul</a> | 19.10.2022 |
| Süleyman Demirel Üniversitesi Rektörlüğü                          | “GÜNKAF”ta Görev Alan Öğrenciler Adına “SDÜ Bilim Ormanı”na Fidan Dikildi         | Süleyman Demirel Üniversitesi Rektörü Prof. Dr. İlker Hüseyin Çarıkcı, 18-19 Mart 2022 tarihlerinde üniversitemiz ev sahipliğinde gerçekleştirilen “Güney Kariyer Fuarı”nda görev alan 224 öğrenciye teşekkür etti.<br><br><b>Kant Linki:</b><br><a href="https://w3.sdu.edu.tr/haber/10732/gunkafta-gorev-alan-ogrenciler-adina-sdu-bilim-ormanina-fidan-dikildi">https://w3.sdu.edu.tr/haber/10732/gunkafta-gorev-alan-ogrenciler-adina-sdu-bilim-ormanina-fidan-dikildi</a>   | 31.03.2022 |
| Süleyman Demirel Üniversitesi Rektörlüğü                          | Ailemizin Yeni Üyeleri İçin "Aday Öğrenci Portalı" Yayında                        | YKS tercih sürecinde ailemize katılmasını heyecanla beklediğimiz öğrencilerin üniversite hayatına uyum sağlamasını kolaylaştırmak amacıyla aday öğrenci portalı hazırlanmıştır.<br><br><b>Kant Linki:</b><br><a href="https://w3.sdu.edu.tr/haber/11015/ailemizin-veni-uyeleri-icin-aday-ogrenci-portali-yayinda">https://w3.sdu.edu.tr/haber/11015/ailemizin-veni-uyeleri-icin-aday-ogrenci-portali-yayinda</a>   | 26.07.2022 |
| Radyo SDÜ   | SDÜ Öğrencilerine “Radyo SDÜ”den Açık Hava Partisi ve Yarışma”                    | Radyo SDÜ, müzik ve eğlenceyi açık havaya taşıdı. Genç, dinamik ve enerji dolu altyapısıyla FM 97.0 bandından ve internetten dinleyicilerine ulaşan tarafından düzenlenen “Radyo SDÜ Açık Hava Partisi”nde gençler vize sınavları öncesinde gönüllüleri eğlendi.<br><br><b>Kant Linki:</b><br><a href="https://w3.sdu.edu.tr/haber/11168/sdu-ogrencileri-radvo-sdu-acik-hava-partisi-ile-eglenceye-doydu">https://w3.sdu.edu.tr/haber/11168/sdu-ogrencileri-radvo-sdu-acik-hava-partisi-ile-eglenceye-doydu</a>  | 21.10.2022 |
| Kurumsal İletişim Uygulama ve Araştırma Merkezi (KİMER) Müdürlüğü | Akademik Köşe’de “Girişimcilik Ekosistemi” konuşuldu                              | Süleyman Demirel Üniversitesi tarafından düzenlenen “Akademik Köşe”de bu hafta “Girişimcilik Ekosistemi” konusu ele alındı.<br><br><b>Kant Linki:</b>  | 13.01.2022 |

|   |  |  |            |
|---|--|--|------------|
|   |  | <a href="https://w3.sdu.edu.tr/haber/10523/akademik-kosedegirisimcilik-ekosistemi-konusuldu">https://w3.sdu.edu.tr/haber/10523/akademik-kosedegirisimcilik-ekosistemi-konusuldu</a>  |            |
| Kurumsal İletişim Uygulama ve Araştırma Merkezi (KİMER) Müdürlüğü | Akademik Köşe’de “Geçmişin İzinde Ekolojik Değişimlerin Göller Yöresindeki Yansımaları” konuşuldu  | Süleyman Demirel Üniversitesi’nce hazırlanan “Akademik Köşe”de bu hafta “Geçmişin İzinde: Ekolojik Değişimlerin Göller Yöresindeki Yansımaları” konusu ele alındı.<br><br><b>Kanıt Linki:</b><br><a href="https://w3.sdu.edu.tr/haber/10547/ekolojik-degisimlerin-goller-yoresindeki-yansimalari-akademik-kosedekonusuldu">https://w3.sdu.edu.tr/haber/10547/ekolojik-degisimlerin-goller-yoresindeki-yansimalari-akademik-kosedekonusuldu</a>   | 28.01.2022 |
| Kurumsal İletişim Uygulama ve Araştırma Merkezi (KİMER) Müdürlüğü | Akademik Köşe’de “Alzheimer Hastalığı” konuşuldu   | Süleyman Demirel Üniversitesi tarafından düzenlenen “Akademik Köşe”de bu hafta “Alzheimer Hastalığına Gerontolojik Yaklaşım” konusu ele alındı.<br><br><b>Kanıt Linki:</b><br><a href="https://w3.sdu.edu.tr/haber/10603/akademik-kosedezalzheimer-hastaligi-anlatildi">https://w3.sdu.edu.tr/haber/10603/akademik-kosedezalzheimer-hastaligi-anlatildi</a>  | 23.02.2022 |
| Kurumsal İletişim Uygulama ve Araştırma Merkezi (KİMER) Müdürlüğü | Akademik Köşe’de “Akılcı İlaç Kullanımının Önemi” konuşuldu  | Süleyman Demirel Üniversitesi’nce hazırlanan “Akademik Köşe” Programının bu haftaki konuğu Tıp Fakültesi Tıbbi Farmakoloji Anabilim Dalı Öğretim Üyesi Doç. Dr. Fatma Nihan Cankara oldu. Bilim TV Youtube kanalından gerçekleştirilen yayında Doç. Dr. Cankara, “Akılcı İlaç Kullanımının Önemi”nden bahsetti.<br><br><b>Kanıt Linki:</b><br><a href="https://w3.sdu.edu.tr/haber/10782/akademik-kosedekakilci-ilac-kullaniminin-onemi-anlatildi">https://w3.sdu.edu.tr/haber/10782/akademik-kosedekakilci-ilac-kullaniminin-onemi-anlatildi</a>  | 15.04.2022 |
| Kurumsal İletişim Uygulama ve Araştırma Merkezi (KİMER) Müdürlüğü | Akademik Köşe’de “Çocukların Müzik Eğitimi” konuşuldu  | Üniversitemiz tarafından düzenlenen “Akademik Köşe”nin bu haftaki bölümünde “Çocukların Müzik Eğitimi” konusu ele alındı.<br><br><b>Kanıt Linki:</b><br><a href="https://w3.sdu.edu.tr/haber/10862/cocuklarin-muzik-egitimi-akademik-kosedekonusuldu">https://w3.sdu.edu.tr/haber/10862/cocuklarin-muzik-egitimi-akademik-kosedekonusuldu</a>  | 13.05.2022 |
| Kurumsal İletişim Uygulama ve Araştırma Merkezi (KİMER) Müdürlüğü | Akademik Köşe’de “Sınavda Kaygının Yönetimi Öğrenci ve Ebeveynlere Tavsiyeler”   | Akademik Köşe’ nin yeni bölümünde bu hafta sonu Yükseköğretim Kurumları Sınavı (YKS) ile geleceğine yön verecek milyonlarca öğrenciye önemli tavsiyelerde bulunuldu.<br><br><b>Kanıt Linki:</b><br><a href="https://w3.sdu.edu.tr/haber/10960/vksye-girecek-ogrencilere-onemli-tavsiyeler">https://w3.sdu.edu.tr/haber/10960/vksye-girecek-ogrencilere-onemli-tavsiyeler</a>   | 16.06.2022 |
| Kurumsal İletişim Uygulama ve Araştırma Merkezi (KİMER) Müdürlüğü | Akademik Köşe’de “Toplumsal Cinsiyet Bağlamında Kentsel Gelişim ve Kentte Kadın Görünürlüğü”   | Süleyman Demirel Üniversitesi tarafından düzenlenen Akademik Köşe’ nin yeni bölümünde “Türkiye’de Toplumsal Cinsiyet Bağlamında Kentsel Gelişim ve Kentte Kadın Görünürlüğü” konusu ele alındı.<br><br><b>Kanıt Linki:</b><br><a href="https://w3.sdu.edu.tr/haber/11031/akademik-kosedekentsel-gelisim-ve-kentte-kadin-gorunurlugu-anlatildi">https://w3.sdu.edu.tr/haber/11031/akademik-kosedekentsel-gelisim-ve-kentte-kadin-gorunurlugu-anlatildi</a>  | 05.08.2022 |
| Kurumsal İletişim Uygulama ve Araştırma Merkezi (KİMER) Müdürlüğü | Akademik Köşe’de “Spor Tesislerinin Uygunluk Durumu ile Engelli Sporcuların Memnuniyet Düzeylerinin Karşılaştırılması” Projesi Konuşuldu | Üniversitemiz Kurumsal İletişim Uygulama ve Araştırma Merkezi (KİMER) ile Radyo-Televizyon Uygulama ve Araştırma Merkezi (RATEM) iş birliğiyle hazırlanan “Akademik Köşe”nin bu Bilim TV YouTube Kanalından canlı yayınlanan programda, “Spor Tesislerinin Uygunluk Durumu ile Engelli Sporcuların Memnuniyet Düzeylerinin Karşılaştırılması” isimli TÜBİTAK 1001 Projesi anlatıldı.<br><br><b>Kanıt Linki:</b><br><a href="https://w3.sdu.edu.tr/haber/11214/akademik-kosedespor-tesislerinin-uygunluk-durumu-ile-engelli-sporcularin-">https://w3.sdu.edu.tr/haber/11214/akademik-kosedespor-tesislerinin-uygunluk-durumu-ile-engelli-sporcularin-</a> | 11.11.2022 |

|   |   |  |            |
|---|---|--|------------|
|   |   | <a href="#"><u>memnuniyet-duzeylerinin-karsilastirilmesi-projesi-konusuldu</u></a>   |            |
| Kurumsal İletişim Uygulama ve Araştırma Merkezi (KİMER) Müdürlüğü | “Akademik Köşe”de “Şiddetsiz Yaşam” Konusu Ele Alındı   | Süleyman Demirel Üniversitesi tarafından düzenlenen “Akademik Köşe” programının bu haftaki konusu “Şiddetsiz Yaşam” oldu. Bilim TV YouTube kanalında “Kadın İnanç Aktörleriyle İletişim Kurmak, Kadın Haklarını Geliştirmek, Kadınlara ve Kız Çocuklarına Yönelik Şiddeti Önlemek” (iENGAGE) projesini anlattı.<br><br><b>Kanıt Linki:</b><br><a href="https://w3.sdu.edu.tr/haber/11239/akademik-kosede-bu-hafta-siddetsiz-yasam-konusu-ele-alindi"><u>https://w3.sdu.edu.tr/haber/11239/akademik-kosede-bu-hafta-siddetsiz-yasam-konusu-ele-alindi</u></a>   | 25.11.2022 |
| Kurumsal İletişim Uygulama ve Araştırma Merkezi (KİMER) Müdürlüğü | Akademik Köşe’de “Yapay Zeka Çağında Kariyer ve Geleceğin Meslekleri” Konuşuldu   | Süleyman Demirel Üniversitesi tarafından düzenlenen “Akademik Köşe” programının bu bölümüne Mühendislik Fakültesi Bilgisayar Mühendisliği Bölümü Öğretim Üyesi Doç. Dr. Utku Köse konuk oldu. Radyo SDÜ Stüdyolarında Murat Kasap moderatörlüğünde gerçekleştirilen yayında “Yapay Zeka Çağında Kariyer ve Geleceğin Meslekleri” konusu ele alındı.<br><br><b>Kanıt Linki:</b><br><a href="https://w3.sdu.edu.tr/haber/11265/yapay-zeka-caginda-kariver-ve-gelecegin-meslekleri-akademik-kosede-konusuldu"><u>https://w3.sdu.edu.tr/haber/11265/yapay-zeka-caginda-kariver-ve-gelecegin-meslekleri-akademik-kosede-konusuldu</u></a>           | 09.12.2022 |
| Kurumsal İletişim Uygulama ve Araştırma Merkezi (KİMER) Müdürlüğü | “Adada Antik Kenti ve Antik Dönemde Tarımsal Ekonomi”-Söyleşi   | Süleyman Demirel Üniversitesi bilim insanları ile kamuoyunu buluşturan “Akademik Köşe”de bu hafta “Adada Antik Kenti ve Antik Dönemde Tarımsal Ekonomi” konusu ele alındı.<br><br><b>Kanıt Linki:</b><br><a href="https://w3.sdu.edu.tr/haber/"><u>https://w3.sdu.edu.tr/haber/</u></a>  | 10.02.2022 |
| Kurumsal İletişim Uygulama ve Araştırma Merkezi (KİMER) Müdürlüğü | “Keşif Isparta” Projesi Kapsamında Aksu Zindan Mağarası, Sorgun Barajı ve Eğirdir İlçemize Gezi   | 2016 yılından bu güne kadar yürürlükte olan proje kapsamında 01.10.2022 tarihinde İlimiz bünyesinde yer alan Aksu Zindan Mağarası, Sorgun Barajı ve Eğirdir İlçemize gezi düzenlenmiştir.<br><br><b>Kanıt Linki:</b><br><a href="https://w3.sdu.edu.tr/haber/11131/kesfe-kaldigimiz-yerden-devam-ediyoruz"><u>https://w3.sdu.edu.tr/haber/11131/kesfe-kaldigimiz-yerden-devam-ediyoruz</u></a>   | 01.10.2022 |
| Kurumsal İletişim Uygulama ve Araştırma Merkezi (KİMER) Müdürlüğü | “Keşif Isparta” Gezi Programı Kapsamında Atabey ilçesinde yer alan Ertokuş Medresesi, İslamköy Süleyman Demirel Demokrasi ve Kalkınma Müzesi ve Eğirdir ilçesine gezisi | Yurdun dört bir yanından gelen öğrencilere, eğitim hayatları boyunca bir parçası oldukları Isparta’nın tarihi, coğrafi ve doğal güzelliklerini yakından tanımaları ve mezuniyetleri sonrasında Isparta Turizm Elçileri olmaları gayesiyle proje hayata geçirilmiştir.<br><br><b>Kanıt Linki:</b><br><a href="https://w3.sdu.edu.tr/haber/10869/kesif-isparta-volculugu-devam-ediyor"><u>https://w3.sdu.edu.tr/haber/10869/kesif-isparta-volculugu-devam-ediyor</u></a><br><a href="https://w3.sdu.edu.tr/haber/11147/kesif-isparta-ile-gezerek-ogreniyoruz"><u>https://w3.sdu.edu.tr/haber/11147/kesif-isparta-ile-gezerek-ogreniyoruz</u></a> | 08.10.2022 |
| Kurumsal İletişim Uygulama ve Araştırma Merkezi (KİMER) Müdürlüğü | Keşif Isparta Projesi kapsamında Gölcük Tabiat Parkı ile Kirazlıdere Mesirelik Alanına Gezi   | Yurdun dört bir yanından gelen öğrencilere, eğitim hayatları boyunca bir parçası oldukları Isparta’nın tarihi, coğrafi ve doğal güzelliklerini yakından tanımaları ve mezuniyetleri sonrasında Isparta Turizm Elçileri olmaları gayesiyle proje hayata geçirilmiştir.<br><br><b>Kanıt Linki:</b><br><a href="https://w3.sdu.edu.tr/haber/11159/kasifler-ispantanin-guzelliklerini-tanimava-devam-ediyor"><u>https://w3.sdu.edu.tr/haber/11159/kasifler-ispantanin-guzelliklerini-tanimava-devam-ediyor</u></a>   | 15.10.2022 |

|   |  |   |            |
|---|--|---|------------|
| Kurumsal İletişim Uygulama ve Araştırma Merkezi (KİMER) Müdürlüğü | “Keşif Isparta” projesi kapsamında Eğirdir ilçesine ve Kovada Gölü Milli Parkına gezi  | Yurdun dört bir yanından gelen öğrencilere, eğitim hayatları boyunca bir parçası oldukları Isparta'nın tarihi, coğrafi ve doğal güzelliklerini yakından tanımaları ve mezuniyetleri sonrasında Isparta Turizm Elçileri olmaları gayesiyle proje hayata geçirilmiştir.<br><br><b>Kanıt Linki:</b><br><a href="https://w3.sdu.edu.tr/haber/11177/kesif-isparta-ile-sonbahar-gezileri-sona-erdi">https://w3.sdu.edu.tr/haber/11177/kesif-isparta-ile-sonbahar-gezileri-sona-erdi</a>   | 22.10.2022 |
| Kurumsal İletişim Uygulama ve Araştırma Merkezi (KİMER) Müdürlüğü | “Keşif Isparta” Projesi kapsamında Atayalvaç Sağlık Hizmetleri Meslek Yüksekokulu öğrencilerine yönelik Üniversitemiz merkez yerleşkesi ile İlimizde yer alan Kirazlıdere Mesirelik Alanına gezi | Yurdun dört bir yanından gelen öğrencilere, eğitim hayatları boyunca bir parçası oldukları Isparta'nın tarihi, coğrafi ve doğal güzelliklerini yakından tanımaları ve mezuniyetleri sonrasında Isparta Turizm Elçileri olmaları gayesiyle proje hayata geçirilmiştir.<br><br><b>Kanıt Linki:</b><br><a href="https://w3.sdu.edu.tr/haber/11159/kasifler-ispantanin-guzelliklerini-tanimava-devam-ediyor">https://w3.sdu.edu.tr/haber/11159/kasifler-ispantanin-guzelliklerini-tanimava-devam-ediyor</a>   | 04.11.2022 |
| Kurumsal İletişim Uygulama ve Araştırma Merkezi (KİMER) Müdürlüğü | Keşif Isparta” Projesi kapsamında gülün başkenti Güneykent beldesi gezisi  | Şehrin tarihi, coğrafi ve doğal güzelliklerini yakından tanıtmaya gayesiyle hazırlanan “Keşif Isparta” projesinin bu haftaki durağı gülün başkenti Güneykent oldu. Türkiye'nin ve Isparta'nın gül bahçesi Güneykent beldesini gezen öğrenciler, gülün eşsiz kokusu ve dokusunu içerisinde büyüdü bir gün geçirdiler.<br><br><b>Kanıt Linki:</b><br><a href="https://w3.sdu.edu.tr/haber/10925/sdulu-kasiflerin-gul-bahcesi-volculugu">https://w3.sdu.edu.tr/haber/10925/sdulu-kasiflerin-gul-bahcesi-volculugu</a>  | 03.06.2022 |
| SDÜ Radyo-TV Uygulama Araştırma Merkezi (RATEM)                   | “Sağlık Olsun Programı” İlk Bölümü ile İzleyicisine “Merhaba” Dedi   | Radyo-TV Uygulama Araştırma Merkezi (RATEM) Stüdyolarında gerçekleştirilen Sağlık Olsun programının ilk konuğu SDÜ Hastanesi Enfeksiyon Hastalıkları Anabilim Dalı Dahili Tıp Bilimleri Bölümü Öğretim Üyesi Prof. Dr. Onur Kaya oldu. Prof. Dr. Kaya, uzun süredir tüm dünyayı etkisi altına alan Covid-19 hastalığı ve pandemi süreci hakkında bilgi verdi.<br><br><b>Kanıt Linki:</b><br><a href="https://w3.sdu.edu.tr/haber/10714/saglik-olsun-programi-ilk-bolumu-ile-izleyicisine-merhaba-dedi">https://w3.sdu.edu.tr/haber/10714/saglik-olsun-programi-ilk-bolumu-ile-izleyicisine-merhaba-dedi</a> | 23.03.2022 |
| SDÜ Radyo-TV Uygulama Araştırma Merkezi (RATEM)                   | “Sağlık Olsun” Programının da “Kardiyoloji” Alanında Bilgi verildi   | Üniversitemiz tarafından hazırlanan “Sağlık Olsun” programının bu haftaki konuğu SDÜ Hastanesi Kardiyoloji Anabilim Dalı Başkanı Doç. Dr. Mustafa Karabacak oldu. Radyo- TV Uygulama Araştırma Merkezi (RATEM) Stüdyolarında gerçekleştirilen programda kardiyoloji anabilim dalının çalışmaları hakkında bilgiler verildi.<br><br><b>Kanıt Linki:</b><br><a href="https://w3.sdu.edu.tr/haber/10736/saglik-olsun-programinin-ikinci-bolumu-vavinlandi">https://w3.sdu.edu.tr/haber/10736/saglik-olsun-programinin-ikinci-bolumu-vavinlandi</a>   | 31.03.2022 |
| SDÜ Radyo-TV Uygulama Araştırma Merkezi (RATEM)                   | “Sağlık Olsun” Programında “Üroloji” Alanında Önemli Bilgiler Verildi  | Üniversitemiz tarafından hazırlanan “Sağlık Olsun” programının bu haftaki konuğu SDÜ Hastanesi Üroloji Anabilim Dalı Başkanı Prof. Dr. Taylan Oksay oldu. Radyo-Televizyon Uygulama Araştırma Merkezi (RATEM) Stüdyolarında gerçekleştirilen programda üroloji anabilim dalının çalışmaları hakkında bilgiler verildi.<br><br><b>Kanıt Linki:</b>   | 14.04.2022 |



|   |   |  |            |
|---|---|--|------------|
|   |   | <a href="https://w3.sdu.edu.tr/haber/10777/saglik-olsun-programinda-uroloji-alaninda-onemli-bilgiler-verildi">https://w3.sdu.edu.tr/haber/10777/saglik-olsun-programinda-uroloji-alaninda-onemli-bilgiler-verildi</a>  |            |
| SDÜ Radyo-TV Uygulama Araştırma Merkezi (RATEM) | “Sağlık Olsun” Programında Nörolojik Hastalıklar Anlatıldı                              | Nörolojik Hastalıklar Anlatıldı<br><b>Kanıt Linki:</b><br><a href="https://w3.sdu.edu.tr/haber/10806/prof-dr-vedat-ali-yurekli-norolojik-hastaliklari-anlattı">https://w3.sdu.edu.tr/haber/10806/prof-dr-vedat-ali-yurekli-norolojik-hastaliklari-anlattı</a>  | 21.04.2022 |
| SDÜ Radyo-TV Uygulama Araştırma Merkezi (RATEM) | “Sağlık Olsun” Programında “Kalpteki Ritim Bozuklukları ve Tedavi Yöntemleri” Anlatıldı | Üniversitemiz Bilim TV YouTube kanalından izleyicisiyle buluşan ve her hafta farklı konuların ele alındığı "Sağlık Olsun" programının bu haftaki konuğu, SDÜ Hastanesi Kardiyoloji Anabilim Dalı Öğretim Üyesi aynı zamanda yılın en başarılı kardiyoloğu ödülüne sahip Doç. Dr. Mevlüt Serdar Kuyumcu oldu. Radyo-Televizyon Uygulama Araştırma Merkezi (RATEM) Stüdyolarında gerçekleştirilen programda, kardiyoloji anabilim dalı bünyesinde yürütülen çalışmalar anlatıldı.<br><b>Kanıt Linki:</b><br><a href="https://w3.sdu.edu.tr/haber/10926/kalpdeki-ritim-bozukluklari-ve-tedavi-vontemleri-saglik-olsunda-anlatildi">https://w3.sdu.edu.tr/haber/10926/kalpdeki-ritim-bozukluklari-ve-tedavi-vontemleri-saglik-olsunda-anlatildi</a>  | 02.06.2022 |
| SDÜ Radyo-TV Uygulama Araştırma Merkezi (RATEM) | “Sağlık Olsun”da “Plastik Rekonstrüksiyon ve Estetik Cerrahi Uygulamaları” Anlatıldı    | Üniversitemiz, “Sağlık Olsun” Programı ile kardiyolojiden ortopediye, plastik cerrahiden nörolojiye her hafta alanında uzman hekimleri izleyenlerle buluşturuyor. Bilim TV YouTube kanalından izleyicisiyle buluşan yayının bu haftaki konuğu, SDÜ Hastanesi Plastik Rekonstrüksiyon ve Estetik Cerrahi Anabilim Dalı Dr. Öğretim Üyesi Selman Hakkı Altuntaş oldu. Radyo-Televizyon Uygulama Araştırma Merkezi (RATEM) Stüdyolarında gerçekleştirilen programda, 2001 yılından bu yana Plastik Rekonstrüksiyon ve Estetik Cerrahi kliniğinde yapılan çalışmalar hakkında bilgi verildi.<br><b>Kanıt Linki:</b><br><a href="https://w3.sdu.edu.tr/haber/10952/saglik-olsunda-bu-hafta-plastik-rekonstruksiyon-ve-estetik-cerrahi-uygulamaları-anlatildi">https://w3.sdu.edu.tr/haber/10952/saglik-olsunda-bu-hafta-plastik-rekonstruksiyon-ve-estetik-cerrahi-uygulamaları-anlatildi</a> | 14.06.2022 |
| SDÜ Radyo-TV Uygulama Araştırma Merkezi (RATEM) | “Sağlık Olsun” “Deri ve Zührevi Hastalıklar” Konuşuldu                                  | Üniversitemiz, “Sağlık Olsun” Programına bu hafta Süleyman Demirel Üniversitesi Hastanesi Deri ve Zührevi Hastalıklar Anabilim Dalı Başkanı Öğretim Üyesi Prof. Dr. Mehmet Yıldırım konuk oldu. SDÜ Bilim TV Youtube Kanalı üzerinden gerçekleştirilen yayında Prof. Dr. Mehmet Yıldırım, yaz aylarında insanların cilt sağlığının korunması adına yapılması gereken uygulamaları anlattı.<br><b>Kanıt Linki:</b><br><a href="https://w3.sdu.edu.tr/haber/11019/saglik-olsun-da-bu-hafta-deri-ve-zuhrevi-hastaliklar-konusuldu">https://w3.sdu.edu.tr/haber/11019/saglik-olsun-da-bu-hafta-deri-ve-zuhrevi-hastaliklar-konusuldu</a>   | 22.07.2022 |
| SDÜ Radyo-TV Uygulama Araştırma Merkezi (RATEM) | “Sağlık Olsun” Programında “Çocuk Sağlığı” konuşuldu                                    | Çocuk sağlığı hakkında bilgiler verildi.<br><b>Kanıt Linki:</b><br><a href="https://w3.sdu.edu.tr/haber/11082/saglik-olsun-programinda-cocuk-sagligi-konusu-ele-alindi">https://w3.sdu.edu.tr/haber/11082/saglik-olsun-programinda-cocuk-sagligi-konusu-ele-alindi</a>   | 22.09.2022 |
| Eczacılık Fakültesi Dekanlığı                   | “Fonksiyonel Eczacılık” Söyleşi,  | Süleyman Demirel Üniversitesi Eczacılık Fakültesi tarafından “Fonksiyonel Eczacılık” isimli bir söyleşi düzenlendi.<br>Gerçekleştirilen söyleşide “homeopati”, “yüz ve dil”, “Bach Çiçekleri” ve “Aromaterapi” konusu ele alındı.<br><b>Kanıt Linki:</b>   | 25.03.2022 |

|   |  |  |            |
|---|--|--|------------|
|   |  | <a href="https://w3.sdu.edu.tr/haber/10728/fonksiyonel-eczacilik-sdude-anlatildi">https://w3.sdu.edu.tr/haber/10728/fonksiyonel-eczacilik-sdude-anlatildi</a>  |            |
| Mühendislik Fakültesi Dekanlığı<br>Tekstil Mühendisliği Bölümü                | “İş Dünyası Buluşmaları” kapsamında “Halı Üreticiliği” Konulu Söyleşi                          | Süleyman Demirel Üniversitesi Mühendislik Fakültesi Tekstil Mühendisliği Bölümü tarafından düzenlenen “İş Dünyası Buluşmaları” kapsamında bir halı firmasının yönetici ortakları Tekstil Mühendisi Derya Özgür Kader ile Makine Mühendisi Ethem Erkan Kader, öğrencilerle buluştu. Mühendislik Fakültesi Prof. Dr. Aziz Ertunç Amfisinde gerçekleştirilen söyleşide, halı üreticiliği hakkında bilgi verildi.<br><br><b>Kant Linki:</b><br><a href="https://w3.sdu.edu.tr/haber/11259/hali-ureticiligi-sdude-konusuldu">https://w3.sdu.edu.tr/haber/11259/hali-ureticiligi-sdude-konusuldu</a>   | 07.12.2022 |
| Atayalvaç Sağlık Hizmetleri Meslek Yüksekokulu Müdürlüğü                      | “Ruh Sağlığı ve İyilik Hali” Konulu Webinar  | 10 Ekim 2022 Dünya Ruh Sağlığı Günü kapsamında öğrencileri ruh sağlığı konusunda bilinçlendirmek amaçlanmaktadır.<br><br><b>Kant Linki:</b><br><a href="https://www.google.com/url?q=">https://www.google.com/url?q=</a>   | 10.10.2022 |
| Atayalvaç Sağlık Hizmetleri Meslek Yüksekokulu Müdürlüğü                      | “Uygulamalı İlk Yardım Eğitimi”  | Süleyman Demirel Üniversitesi Atayalvaç Sağlık Hizmetleri Meslek Yüksekokulu tarafından daha kaliteli sağlık hizmetleri eğitim stratejilerinin belirlenmesi ve planlanması amacıyla bir toplantı düzenlendi. Ayrıca öğrencilere uygulamalı ilk yardım eğitimi verildi.<br><br><b>Kant Linki:</b><br><a href="https://w3.sdu.edu.tr/haber/10922/atayalvac-saglik-hizmetleri-myodan-uygulamali-ilk-yardim-egitimi">https://w3.sdu.edu.tr/haber/10922/atayalvac-saglik-hizmetleri-myodan-uygulamali-ilk-yardim-egitimi</a>  | 31.05.2022 |
| Atayalvaç Sağlık Hizmetleri Meslek Yüksekokulu Müdürlüğü                      | “Gelecekte Sağlık Hizmetleri” Konulu Konferans   | Isparta İl Sağlık Müdürü Dr. Mehmet KARAKAYA, Atayalvaç Sağlık Hizmetleri Meslek Yüksekokulu öğrencilerimize "Gelecekte Sağlık Hizmetlerinin Konumu" hususunda bilgilendirme yaptı, ülkemizde ve ilimizde sağlık hizmetlerinin ulaştığı ve ulaşmak istediği hedeflerini anlattı.<br><br><b>Kant Linki:</b><br><a href="https://w3.sdu.edu.tr/Webinar">https://w3.sdu.edu.tr/Webinar</a>  | 27.10.2022 |
| Atayalvaç Sağlık Hizmetleri Meslek Yüksekokulu Müdürlüğü                      | “Bağımlılıkla mücadelede psikolojik yaklaşımlar, beslenme ve fiziksel aktivite” konulu seminer | Atayalvaç Sağlık Hizmetleri tüm bölümler önlisans öğrencilerimize bağımlılıkla mücadele kapsamında İlçemiz Yalvaç Devlet hastanesinde görev yapmakta olan alanında deneyimli Uzm.Dyt. Betül Çetinkaya, Klinik Psikolog Hatice Şahbaz, Fizyoterapist Ülkü Bilgin öğrencilerimize bilgilendirme yaptı, bağımlılıktan kurtulmak için gerekli koşullar ve alternatif yolları hakkında eğitim verdi.<br><br><b>Kant Linki:</b><br><a href="https://atavalvacshmvo.sdu.edu.tr/tr/haber/bagimlilikla-mucadelede-psikolojik-yaklasimlar-beslenme-ve-fiziksel-aktivite-37962h.html">https://atavalvacshmvo.sdu.edu.tr/tr/haber/bagimlilikla-mucadelede-psikolojik-yaklasimlar-beslenme-ve-fiziksel-aktivite-37962h.html</a> |            |
| Sivil Havacılık Yüksekokulu Müdürlüğü/<br>Havacılık Yönetimi Bölüm Başkanlığı | “Stres Öfke Çatışma” Konulu Seminer<br>“Enformasyon Obezitesi Çağında Detoksa Davet”           | Bu seminerde, müşterek insanlık deneyimlerinden stres, öfke ve çatışmanın gündelik tezahürlerine değinilerek, bu deneyimleri nasıl yönetebileceğimize dair bilimsel literatür kapsamında bir tartışma açılması planlanmaktadır. Stres nedir, nasıl başa çıkılır, öfkelenmek normal midir, iş yaşamında çatışmaları nasıl yönetiriz sorularına yanıt aranacaktır.<br><br><b>Kant Linki:</b><br><a href="https://w3.sdu.edu.tr/Webinar">https://w3.sdu.edu.tr/Webinar</a>  | 31.10.2022 |

|   |   |  |                   |
|---|---|--|-------------------|
| <p>Süleyman Demirel Üniversitesi Rektörlüğü</p> | <p>Engelsiz Üniversite Ödülleri'nden SDÜ'ye İki</p> <p>Yerleşke sınırları içerisinde engelli bireylerin tam, etkin ve eşit katılımını sağlamak amacıyla gerçekleştirilen çalışmaların tespiti ile yapılan değerlendirme neticesinde Süleyman Demirel Üniversitesi Tıp ve Hukuk Fakülteleri, "2022 Yılı Mekânda Erişebilirlik Ödülü"ne layık görülerek Turuncu Bayrağın sahibi oldu.</p> | <p>Yükseköğretim kurumlarındaki engelli bireylerin; mekânlara, eğitsel imkânlarla ve sosyo-kültürel faaliyetlere erişimleri konusunda farkındalık yaratılması ve iyi uygulamaların yaygınlaştırılması amacıyla Yükseköğretim Kurulu (YÖK) tarafından verilen "Engelsiz Üniversite Ödülleri" sahiplerini buldu. Yerleşke sınırları içerisinde engelli bireylerin tam, etkin ve eşit katılımını sağlamak amacıyla gerçekleştirilen çalışmaların tespiti ile yapılan değerlendirme neticesinde Süleyman Demirel Üniversitesi Tıp ve Hukuk Fakülteleri, "2022 Yılı Mekânda Erişebilirlik Ödülü"ne layık görülerek Turuncu Bayrağın sahibi oldu.</p> <p>YÖK'ün ülkemizdeki üniversitelerin değerlendirmeye aldığı "Engelsiz Üniversite Ödülleri 2022" kapsamında Üniversitemiz, turuncu bayrağı almaya hak kazanan 71 üniversiteden birisi oldu.</p> <p>Daha önce de Üniversitemiz bünyesinde faaliyet gösteren Türkiye'nin ilk ve tek Engelsiz Ağız ve Diş Sağlığı Hastanesi turuncu bayrak ödülünü almaya hak kazanmıştı. Üniversitemizin böylelikle üç turuncu bayrağı bulunuyor.</p> <p><b>Kanıt Linki:</b><br/><a href="https://w3.sdu.edu.tr/haber/11249/erisebilirlik-belgesi-ve-turuncu-bayrak-sduve-teslim-edildi">"Engelsiz Üniversite Ödülleri"nden SDÜ'ye İki Turuncu Bayrak - Süleyman Demirel Üniversitesi (sdu.edu.tr)</a></p> | <p>26.07.2022</p> |
|   | <p>Tıp Fakültesi - "2022 Mekanda Erişebilirlik Ödülü"</p>   | <p>Yükseköğretim kurumlarındaki engelli bireylerin; mekânlara, eğitsel imkânlarla ve sosyo-kültürel faaliyetlere erişimleri konusunda farkındalık yaratılması ve iyi uygulamaların yaygınlaştırılması amacıyla Yükseköğretim Kurulu (YÖK) tarafından verilen "Engelsiz Üniversite Ödülleri" sahiplerini buldu. Yerleşke sınırları içerisinde engelli bireylerin tam, etkin ve eşit katılımını sağlamak amacıyla gerçekleştirilen çalışmaların tespiti ile yapılan değerlendirme neticesinde Süleyman Demirel Üniversitesi Tıp ve Hukuk Fakülteleri, "2022 Yılı Mekânda Erişebilirlik Ödülü"ne layık görülerek Turuncu Bayrağın sahibi oldu.</p> <p>YÖK'ün ülkemizdeki üniversitelerin değerlendirmeye aldığı "Engelsiz Üniversite Ödülleri 2022" kapsamında Üniversitemiz, turuncu bayrağı almaya hak kazanan 71 üniversiteden birisi oldu.</p> <p>Daha önce de Üniversitemiz bünyesinde faaliyet gösteren Türkiye'nin ilk ve tek Engelsiz Ağız ve Diş Sağlığı Hastanesi turuncu bayrak ödülünü almaya hak kazanmıştı. Üniversitemizin böylelikle üç turuncu bayrağı bulunuyor.</p> <p><b>Kanıt Linki:</b><br/><a href="https://w3.sdu.edu.tr/haber/11249/erisebilirlik-belgesi-ve-turuncu-bayrak-sduve-teslim-edildi">https://w3.sdu.edu.tr/haber/11249/erisebilirlik-belgesi-ve-turuncu-bayrak-sduve-teslim-edildi</a></p>             | <p>01.12.2022</p> |
|   | <p>Hukuk Fakültesi - "2022 Mekanda Erişebilirlik Ödülü"</p>   | <p>Yükseköğretim kurumlarındaki engelli bireylerin; mekânlara, eğitsel imkânlarla ve sosyo-kültürel faaliyetlere erişimleri konusunda farkındalık yaratılması ve iyi uygulamaların yaygınlaştırılması amacıyla Yükseköğretim Kurulu (YÖK) tarafından verilen "Engelsiz Üniversite Ödülleri" sahiplerini buldu. Yerleşke sınırları içerisinde engelli bireylerin tam, etkin ve eşit katılımını sağlamak amacıyla gerçekleştirilen çalışmaların tespiti ile yapılan değerlendirme neticesinde Süleyman Demirel Üniversitesi Tıp ve Hukuk Fakülteleri, "2022 Yılı Mekânda Erişebilirlik Ödülü"ne layık görülerek Turuncu Bayrağın sahibi oldu.</p> <p>YÖK'ün ülkemizdeki üniversitelerin değerlendirmeye aldığı "Engelsiz Üniversite Ödülleri 2022" kapsamında</p>  | <p>01.12.2022</p> |

|  |   |  |            |
|--|---|--|------------|
|  |   | <p>Üniversitemiz, turuncu bayrağı almaya hak kazanan 71 üniversiteden birisi oldu.</p> <p>Daha önce de Üniversitemiz bünyesinde faaliyet gösteren Türkiye'nin ilk ve tek Engelsiz Ağız ve Diş Sağlığı Hastanesi turuncu bayrak ödülünü almaya hak kazanmıştı. Üniversitemizin böylelikle üç turuncu bayrağı bulunuyor.</p> <p><b>Kanıt Linki:</b><br/> <a href="https://w3.sdu.edu.tr/haber/11249/erisebilirlik-belgesi-ve-turuncu-bayrak-sduve-teslim-edildi">https://w3.sdu.edu.tr/haber/11249/erisebilirlik-belgesi-ve-turuncu-bayrak-sduve-teslim-edildi</a></p>   |            |
| Süleyman Demirel Üniversitesi Rektörlüğü                       | <p>“Atık Kurşun Önlüklerin Kurşun Paravana Geri Dönüşüm Serüveni” başlıklı uygulama, “Sağlıkta Kalite ve Güvenlik Ödülü En İyi Uygulama” seçildi.</p> | <p>Süleyman Demirel Üniversitesi, Sağlık Bakanlığınca “Sağlıkta Kalite ile Geleceği Tasarlamak” temasıyla bu yıl 8’incisi düzenlenen “Uluslararası Sağlıkta Performans ve Kalite Kongresi”nde birincilik ödülüne layık görüldü. Üniversitemiz Isparta Sağlık Hizmetleri Meslek Yüksekokulu Öğretim Üyesi Doç. Dr. Ümit Kara ile İktisadi ve İdari Bilimler Fakültesi Dr. Öğr. Üyesi Aynur Toraman tarafından hazırlanan "Atık Kurşun Önlüklerin Kurşun Paravana Geri Dönüşüm Serüveni" başlıklı uygulama, “Sağlıkta Kalite ve Güvenlik Ödülü En İyi Uygulama” seçildi.</p> <p><b>Kanıt Linki:</b><br/> <a href="https://w3.sdu.edu.tr/haber/11288/sdu-ogretim-uvelerinin-buvuk-basarisi">https://w3.sdu.edu.tr/haber/11288/sdu-ogretim-uvelerinin-buvuk-basarisi</a></p> | 21.12.2022 |
| Fen Edebiyat Fakültesi Türk Dili ve Edebiyatı Bölüm Başkanlığı | <p>“Âkif’ten Âsım’a İstiklâl Marşımız”</p>  | <p>Türk Dili ve Edebiyatı Bölümü Webinar Etkinliği</p> <p><b>Kanıt Linki:</b><br/> <a href="https://www.youtube.com/watch?v=6NgA1CsJtAI">https://www.youtube.com/watch?v=6NgA1CsJtAI</a><br/> <a href="https://w3.sdu.edu.tr/Webinar">https://w3.sdu.edu.tr/Webinar</a></p>  | 11.03.2022 |
| Fen Edebiyat Fakültesi Türk Dili ve Edebiyatı Bölüm Başkanlığı | <p>“Çanakkale Destanı’nı Şiirlerde(n) ve Müsikîde(n) Okumak” Konulu Konferans</p>   | <p>Türk Dili ve Edebiyatı Bölümü Yüz yüze Etkinliği</p> <p><b>Kanıt Linki:</b><br/> <a href="https://w3.sdu.edu.tr/haber/10825/canakkale-destanini-siirlerden-ve-musikiden-okumak">https://w3.sdu.edu.tr/haber/10825/canakkale-destanini-siirlerden-ve-musikiden-okumak</a></p>  | 25.04.2022 |
| Fen Edebiyat Fakültesi Dekanlığı Arkeoloji Bölüm Başkanlığı    | <p>Arkeoloji Bölümü Sohbetleri, “Seramik, Metal ve Sikkeler Buluntuları Işığında Side’nin Geç Roma ve Bizans Dönemleri” İsimli Webinar</p>            | <p>Süleyman Demirel Üniversitesi, Fen Edebiyat Fakültesi, Arkeoloji Bölümü tarafından düzenlenen “Seramik, Metal ve Sikkeler Buluntuları Işığında Side’nin Geç Roma ve Bizans Dönemleri” isimli webinar 18 Mart Cuma günü, Saat 15:00’da zoom üzerinden gerçekleştirilmiştir.</p> <p><b>Kanıt Linki:</b><br/> <a href="https://fef.sdu.edu.tr/Arkeoloji/tr/haber/sdu-arkeoloji-bolumu-sohbetleri-seramik-metal-ve-sikke-buluntulari-isinginda-sidenin-gec-roma-ve-bizans-donemleri-37402h.html">https://fef.sdu.edu.tr/Arkeoloji/tr/haber/sdu-arkeoloji-bolumu-sohbetleri-seramik-metal-ve-sikke-buluntulari-isinginda-sidenin-gec-roma-ve-bizans-donemleri-37402h.html</a></p>  | 18.03.2022 |
| Fen Edebiyat Fakültesi Dekanlığı Arkeoloji Bölüm Başkanlığı    | <p>“Tarihöncesi Dönemlerde Yukarı Menderes Havzası ve Yeni Dönem Beycesultan Kazıları” Konferans</p>  | <p>Süleyman Demirel Üniversitesi Fen Edebiyat Fakültesi Arkeoloji Bölümü tarafından düzenlenen SDÜ ARKEOLOJİ BÖLÜMÜ SOHBETLERİ kapsamında “Tarihöncesi Dönemlerde Yukarı Menderes Havzası ve Yeni Dönem Beycesultan Kazıları” konulu konferans Ege Üniversitesi Arkeoloji Bölümü Öğretim Üyesi Prof. Dr. Eşref ABAY’ın katılımıyla 20 Aralık 2022, Saat: 14:00’da SDÜ Fen-Edebiyat Fakültesi Türker Taşaltın Konferans Salonunda gerçekleştirilmiştir.</p> <p><b>Kanıt Linki:</b><br/> <a href="https://w3.sdu.edu.tr/Webinar">https://w3.sdu.edu.tr/Webinar</a></p>   | 20.12.2022 |

|  |  |  |            |
|--|--|--|------------|
| Fen Edebiyat Fakültesi Dekanlığı<br>Arkeoloji Bölüm Başkanlığı | Arkeoloji Bölümü Sohbetleri "100. Yılında Ayasuluk Tepesi ve St. Jean Anıtı Kazısı" Webinar  | Süleyman Demirel Üniversitesi, Fen Edebiyat Fakültesi, Arkeoloji Bölümü tarafından düzenlenen "100. Yılında Ayasuluk Tepesi ve St. Jean Anıtı Kazısı" isimli webinar 24 Şubat Perşembe günü, Saat 15:00'da Zoom üzerinden gerçekleştirildi.<br><br><b>Kant Linki:</b><br><a href="https://fef.sdu.edu.tr/Arkeoloji/tr/haber/sdu-arkeoloji-bolumu-sohbetleri-100-yilinda-ayasuluk-tepesi-ve-st-jean-aniti-kazisi-36999h.html">https://fef.sdu.edu.tr/Arkeoloji/tr/haber/sdu-arkeoloji-bolumu-sohbetleri-100-yilinda-ayasuluk-tepesi-ve-st-jean-aniti-kazisi-36999h.html</a> | 24.02.2022 |
| Fen Edebiyat Fakültesi Dekanlığı<br>Arkeoloji Bölüm Başkanlığı | "SDÜ Arkeoloji Bölümü Sohbetleri, MÖ 5. Binyılda Batı Karadeniz: Kültürel Manzara ve Bölgesel İlişkiler" Konulu Webinar  | Süleyman Demirel Üniversitesi, Fen Edebiyat Fakültesi, Arkeoloji Bölümü tarafından düzenlenen "MÖ 5. Binyılda Batı Karadeniz: Kültürel Manzara ve Bölgesel İlişkiler" isimli webinar 8 Nisan Cuma günü, Saat 15:00'da zoom üzerinden gerçekleştirildi.<br><br><b>Kant Linki:</b><br><a href="https://w3.sdu.edu.tr/Webinar">https://w3.sdu.edu.tr/Webinar</a>  | 08.04.2022 |
| Fen Edebiyat Fakültesi Dekanlığı<br>Arkeoloji Bölüm Başkanlığı | Arkeoloji Bölümü Sohbetleri, "Arkeozooloji Şart" Webinar   | Süleyman Demirel Üniversitesi, Fen Edebiyat Fakültesi, Arkeoloji Bölümü tarafından düzenlenen "Arkeozooloji Şart..." isimli webinar 15 Nisan Cuma günü, Saat 15:00'da zoom üzerinden gerçekleştirildi.<br><br><b>Kant Linki:</b><br><a href="https://w3.sdu.edu.tr/Webinar">https://w3.sdu.edu.tr/Webinar</a>  | 15.04.2022 |
| Fen Edebiyat Fakültesi Dekanlığı<br>Arkeoloji Bölüm Başkanlığı | Arkeoloji Bölümü Sohbetleri, "Tralleis Antik Kenti Kazısı Zooarkeolojisi ve Kemik İşlemciliği" ve "Tralleis Antik Kenti Kazısı Kemik Buluntuları" Konulu Webinar | Süleyman Demirel Üniversitesi, Fen Edebiyat Fakültesi, Arkeoloji Bölümü tarafından düzenlenen "Tralleis Antik Kenti Kazısı Zooarkeolojisi ve Kemik İşlemciliği" ve "Tralleis Antik Kenti Kazısı Kemik Buluntuları" isimli iki webinar 13 Mayıs Cuma günü, Saat 15:00'da zoom üzerinden gerçekleştirildi.<br><br><b>Kant Linki:</b><br><a href="https://w3.sdu.edu.tr/Webinar">https://w3.sdu.edu.tr/Webinar</a>  | 13.05.2022 |
| Fen Edebiyat Fakültesi Dekanlığı/Felsefe Bölüm Başkanlığı      | "Postmodernizm ve Yansımaları" Konulu Webinar  | Eleştirel Aklın Işığında Postmodernizm ve Yansımaları<br><br><b>Kant Linki:</b><br><a href="https://fef.sdu.edu.tr/felsefe/tr/haber/postmodernizm-ve-yansimalari-38670h.html">https://fef.sdu.edu.tr/felsefe/tr/haber/postmodernizm-ve-yansimalari-38670h.html</a>   | 13.04.2022 |
| Fen Edebiyat Fakültesi Dekanlığı/Felsefe Bölüm Başkanlığı      | "Küresel İklim Değişikliğinin Bilimsel ve Etik Açısından Değerlendirilmesi" Konulu Webinar   | Küresel İklim Değişikliğinin Bilimsel ve Etik Açısından Değerlendirilmesi<br><br><b>Kant Linki:</b><br><a href="https://fef.sdu.edu.tr/felsefe/tr/haber/kuresel-iklim-degisikliginin-bilimsel-ve-etik-acidan-degerlendirilmesi-38671h.html">https://fef.sdu.edu.tr/felsefe/tr/haber/kuresel-iklim-degisikliginin-bilimsel-ve-etik-acidan-degerlendirilmesi-38671h.html</a>   | 20.04.2022 |
| Mimarlık Fakültesi Dekanlığı                                   | Ebru Sanatçısı Esengül İNALPULAT "Geçmişten Geleceğe Köprü" konulu konferans ve workshop   | Süleyman Demirel Üniversitesi Mimarlık Fakültesi tarafından düzenlenen "Mimar Sinan Haftası" etkinlikleri kapsamında, Ebru Sanatçısı Esengül İnalpulat öğrenciler ile buluştu.<br><br><b>Kant Linki:</b><br><a href="https://w3.sdu.edu.tr/haber/10762/mimar-sinan-haftasi-etkinlikler">https://w3.sdu.edu.tr/haber/10762/mimar-sinan-haftasi-etkinlikler</a>  | 13.04.2022 |
| Spor Bilimleri Fakültesi Dekanlığı                             | Spor Bilimleri Fakültesi Hado Etkinliği, E-SPOR HADO (Yakan Top Artırılmış Gerçeklik)- Sportif Faaliyet  | 2014 yılında Japonya'da Hiroshi FUKUDA'nın çizgi romanlarında ve televizyonda görmeyi hayal ettiği "Dünyaya umut ve hayaller verin!" sloganı ile kurduğu HADO (Artırılmış gerçeklik yakan top) e-spor dalı HADO TÜRKİYE TEKNO SPOR aracılığı ile Üniversitemiz öğrencileri ve personelleri ile buluşturuldu.<br><br><b>Kant Linki:</b>   | 24.03.2022 |

|   |  |   |                    |
|---|--|---|--------------------|
|   |  | <a href="https://w3.sdu.edu.tr/haber/10722/e--spor-hado-etkinligi-yogun-ilgi-gordu">https://w3.sdu.edu.tr/haber/10722/e--spor-hado-etkinligi-yogun-ilgi-gordu</a><br><a href="https://w3.sdu.edu.tr/Webinar">https://w3.sdu.edu.tr/Webinar</a>  |                    |
| Kurumsal İletişim Uygulama ve Araştırma Merkezi (KİMER) Müdürlüğü   | “Tüm Yönleriyle Güney Kariyer Fuarı” Söyleşi                                   | Doç. Dr. Ahmet Yıldırım, kariyer planlaması oluştururken akılcı adımlar atılmasını sağlayacak Güney Kariyer Fuarı hakkında merak edilen soruları yanıtladı.<br><br><b>Kant Linki:</b><br><a href="https://w3.sdu.edu.tr/Webinar">https://w3.sdu.edu.tr/Webinar</a>  | 14.03.2022         |
| SDÜ Radyo-TV Uygulama Araştırma Merkezi (RATEM)   | “Kayıp Şeyler Dükkanı” Radyo Tiyatrosu   | 27 Mart Dünya Tiyatro Günü kapsamında Radyo SDÜ tarafından hazırlanan 'Kayıp Şeyler Dükkanı' adlı radyo tiyatrosu dinleyicisiyle buluştu.<br><br><a href="https://w3.sdu.edu.tr/Webinar">https://w3.sdu.edu.tr/Webinar</a>  | 27.03.2022         |
| Kınalızade İslâm Araştırmaları Uygulama ve Araştırma Merkezi Müdürlüğü  | Ahlak Konuşmaları/ “İlahiyatçılık ve Din Görevliliği Meslek Ahlakı”            | Ahlak Konuşmaları<br><br><b>Kant Linki:</b><br><a href="https://bilimtv.sdu.edu.tr/index.php?p=video&amp;id=398/ahlak-konusmalari-ilahiyatcilik-ve-din-gorevliligi-meslek-ahlaki">https://bilimtv.sdu.edu.tr/index.php?p=video&amp;id=398/ahlak-konusmalari-ilahiyatcilik-ve-din-gorevliligi-meslek-ahlaki</a>  | 29.12.2021         |
| Kınalızade İslâm Araştırmaları Uygulama ve Araştırma Merkezi Müdürlüğü  | Ahlak Konuşmaları/ “Niyet Felsefesi”   | Ahlak Konuşmaları<br><br><b>Kant Linki:</b><br><a href="https://www.youtube.com/watch?v=9ZGxYJvLDn0">https://www.youtube.com/watch?v=9ZGxYJvLDn0</a>  | 28.01.2022         |
| Kınalızade İslâm Araştırmaları Uygulama ve Araştırma Merkezi Müdürlüğü  | “Kınalızade Ali Efendi'nin 450. Ölüm Yıldönümü” Münasebetiyle Düzenlenen Panel | Ispartalı Osmanlı Alimi Kınalızade Ali Efendi'nin 450. Yıldönümü Münasebetiyle Düzenlenen Panel<br><br><b>Kant Linki:</b><br><a href="https://www.youtube.com/watch?v=KGm1_7s4IJg">https://www.youtube.com/watch?v=KGm1_7s4IJg</a><br><a href="https://w3.sdu.edu.tr/Webinar">https://w3.sdu.edu.tr/Webinar</a>   | 21.01.2022         |
| Kınalızade İslâm Araştırmaları Uygulama ve Araştırma Merkezi Müdürlüğü  | Ahlak Konuşmaları, “İslam'da Hayvan Hakları” Webinar                           | Ahlak Konuşmaları İslam'da Hayvan Hakları, Konuk: Prof. Dr. Adnan Koşum.<br><br><b>Kant Linki:</b><br><a href="https://www.youtube.com/watch?v=kGiMX9DYNwU">https://www.youtube.com/watch?v=kGiMX9DYNwU</a><br><a href="https://w3.sdu.edu.tr/Webinar">https://w3.sdu.edu.tr/Webinar</a>  | 03.03.2022         |
| Atayalvaç Sağlık Hizmetleri Meslek Yüksekokulu Müdürlüğü/Tıbbi Hizmetler ve Teknikler Bölüm Başkanlığı/İlk ve Acil Yardım | “İlk ve Acil Yardım Programında Kariyer” Konulu Panel                          | Atayalvaç Sağlık Hizmetleri MYO İlk ve Acil Yardım Programı tarafından düzenlenen ‘İlk ve Acil Yardım Programında Kariyer’ isimli panel Başkent Üniversitesi İlk ve Acil Yardım Programından Öğr. Gör. Bekir ERTUĞRUL, Antalya 112 Eğitim Merkezinden Uzm. Paramedik Süleyman YAVUZ, Demiroğlu Bilim Üniversitesi Hemşirelik Bölümünden Öğr. Hemşire Fatih KAYA, Antalya 112 Acil Sağlık İstasyonundan Uzm. Paramedik Emrah TÜRK’ün katılımıyla gerçekleştirilmiştir.<br><br><b>Kant Linki:</b><br><a href="https://atayalvacshmyo.sdu.edu.tr/tr/haber/ilk-ve-acil-yardim-programinda-kariver-konulu-webinar-etkinligi-37830h.html">https://atayalvacshmyo.sdu.edu.tr/tr/haber/ilk-ve-acil-yardim-programinda-kariver-konulu-webinar-etkinligi-37830h.html</a><br><a href="https://w3.sdu.edu.tr/Webinar">https://w3.sdu.edu.tr/Webinar</a> | 23.04.2022         |
| Süleyman Demirel Üniversitesi Rektörlüğü  | “İşimdeyim Güvendeyim” Projesi   | Süleyman Demirel Üniversitesi ve Burdur Mehmet Akif Ersoy Üniversitesi iş birliğiyle mermer sektöründe iş kazalarını ve yaralanmaları azaltmak ve iş sağlığı ve güvenliği farkındalığını ve gelişimini artırmak amacıyla başlatılan “İşimdeyim, Güvendeyim” projesinin tanıtım toplantısı gerçekleştirildi.<br><br><b>Kant Linki:</b>   | 2021- Devam Ediyor |

|   |  |   |                   |
|---|--|---|-------------------|
|   |  | <a href="https://w3.sdu.edu.tr/haber/10348/ismdevim-guvendevim-projesi-tanitildi">https://w3.sdu.edu.tr/haber/10348/ismdevim-guvendevim-projesi-tanitildi</a>   |                   |
| Süleyman Demirel Üniversitesi Rektörlüğü                    | “Üniversite Adayı Öğrencilerle SDÜ’de gezi programı düzenleme” SDÜ Tanıtım Projesi.                      | Kurumsal İletişim Merkezi ve Isparta Milli Eğitim Müdürlüğü iş birliği ile oluşturulan proje .<br>Bu proje ile tanıtım çalışmaları kapsamında aday öğrencilerin üniversitemizin sunduğu tüm imkanları yerinde görmeleri ve bilgi almalarını sağlamak amaçlanmıştır.<br>Proje kapsamında Eğirdir Anadolu İmam Hatip Lisesi son sınıf öğrencilerinden oluşan 24 kişilik grup üniversitemizde ağırlanmıştır. Proje 2022 de devam ettirilmiştir.  | 2021-devam ediyor |
| Güzel Sanatlar Fakültesi Dekanlığı                          | 29 Ekim Cumhuriyet Bayramı Öğretim Elemanları Sergisi  | SDÜ Isparta Kültür ve Sanat Evi (Demiaralay Konağı Sanat Evi) 28 Ekim 2022 saat 14.00 da açılışı yapılan öğretim elemanları sergisinde Fakültemiz öğretim elemanlarının çalışmaları sergilenmiştir.<br><br><b>Kant Linki:</b><br><a href="https://www.son32.com/sduden-cumhuriyetin-99-yilina-ozel-sergi-38596-haberi">https://www.son32.com/sduden-cumhuriyetin-99-yilina-ozel-sergi-38596-haberi</a><br><a href="https://muhbir32.com/mobil?islem=haber&amp;id=17614">https://muhbir32.com/mobil?islem=haber&amp;id=17614</a>   | 28.10.2022        |
| Güzel Sanatlar Fakültesi Dekanlığı                          | 10 Kasım Mustafa Kemal ATATÜRK’ü Anma Konseri  | 10 Kasım Mustafa Kemal ATATÜRK’ü Anma Konseri GSF Müzik Katında Saat 14.00 Da yapılacaktır.<br><br><b>Kant Linki:</b><br><a href="https://w3.sdu.edu.tr/haber/11204/10-kasim-mustafa-kemal-ataturku-anma-konseri">https://w3.sdu.edu.tr/haber/11204/10-kasim-mustafa-kemal-ataturku-anma-konseri</a>  | 10.11.2022        |
| Güzel Sanatlar Fakültesi Dekanlığı                          | Süleyman Demirel’i Anma Konseri  | 9. Cumhurbaşkanımız Süleyman Demirel’i 98’inci doğum gününde anıyoruz. 1 Kasım Salı günü saat 14.30’da Prof. Dr. M. Lütfü Çakmakçı Kültür Merkezinde gerçekleştirilecek etkinlikte, Akademik Oda Orkestrası müzik dinletisi sundu.<br><br><b>Kant Linki:</b><br><a href="https://w3.sdu.edu.tr/haber/11187/suleyman-demireli-anma-konseri">https://w3.sdu.edu.tr/haber/11187/suleyman-demireli-anma-konseri</a>   | 01.11.2022        |
| Fen Edebiyat Fakültesi Dekanlığı Arkeoloji Bölüm Başkanlığı | SDÜ Arkeoloji Sohbetleri- “Yeni Araştırmalar Işığında Yukarı Dice Havzası’nın Neolitik Yaşamı” Konferans | Süleyman Demirel Üniversitesi, Fen Edebiyat Fakültesi, Arkeoloji Bölümü tarafından düzenlenen Yeni Araştırmalar Işığında Yukarı Dice Havzası’nın Neolitik Yaşamı isimli konferans 07 Kasım 2022, Saat 14:00’da Fen Edebiyat Fakültesi Türker TAŞALTIN Konferans Salonunda gerçekleştirildi.<br><br><b>Kant Linki:</b><br><a href="https://fef.sdu.edu.tr/arkeoloji/tr/haber/sdu-arkeoloji-sohbetleri-veni-arastirmalar-isiginda-yukari-dicle-havzasinin-neolitik-yasami-40621h.html">https://fef.sdu.edu.tr/arkeoloji/tr/haber/sdu-arkeoloji-sohbetleri-veni-arastirmalar-isiginda-yukari-dicle-havzasinin-neolitik-yasami-40621h.html</a>                                  | 07.11.2022        |
| Fen Edebiyat Fakültesi Dekanlığı Arkeoloji Bölüm Başkanlığı | SDÜ Arkeoloji Sohbetleri- “Büyük Menderes Bölgesinin Erken Dönemlerini Çine-Tepecik Höyüğü İle Anlamak”  | Süleyman Demirel Üniversitesi, Fen Edebiyat Fakültesi, Arkeoloji Bölümü tarafından düzenlenen Yeni Araştırmalar Işığında Yukarı Dice Havzası’nın Neolitik Yaşamı isimli konferans, 08 Aralık 2022 Perşembe günü Saat 14:00’da Fen Edebiyat Fakültesi Türker TAŞALTIN Konferans Salonunda gerçekleştirildi.<br><br><b>Kant Linki:</b><br><a href="https://fef.sdu.edu.tr/arkeoloji/tr/haber/sdu-arkeoloji-sohbetleri-buyuk-menderes-bolgesinin-erken-donemlerini-cine-tepecik-hoyugu-ile-anlamak-41061h.html">https://fef.sdu.edu.tr/arkeoloji/tr/haber/sdu-arkeoloji-sohbetleri-buyuk-menderes-bolgesinin-erken-donemlerini-cine-tepecik-hoyugu-ile-anlamak-41061h.html</a> | 08.12.2022        |
| Eğitim Fakültesi Dekanlığı                                  | Çocuklar Matematize Edebilirler: Çocukluk Dönemi   | Çocukların Matematiği Öğrenme Süreçlerine Uluslararası Çerçveden Bakış.<br>TÜBİTAK-2221 Kapsamında Ziyaretçi Araştırmacı Söyleşimiz Gerçekleştirilmiştir. TÜBİTAK-2221 Konuk veya Akademik İzinli (Sabbatical) Bilim İnsanı Destekleme  | 25.05.2022        |

|  |  |   |                           |
|--|--|---|---------------------------|
|  | Matematiği Üzerine Bir Söyleşi                         | Programı desteğiyle ziyaretçi araştırmacı olarak SDÜ Eğitim Fakültesi Matematik ve Fen Bilimleri Eğitimi Bölümü Matematik Eğitimi Anabilim Dalı'nda "Öğretmenler Matematik Tarihinden Hikayeleri Kullanıyorlar: İlköğretim Matematiğin İslam Kültürü Bağlamında Hikâye Anlatımı, Kimlik ve Tarihle Kesişimi" başlıklı projesini yürüten The City University of New York Brooklyn College School of Education öğretim üyesi Doç. Dr. Hanna N. HAYDAR, 25 Mayıs 2022 Çarşamba günü Saat 14.30'da ilköğretim matematik ve sınıf öğretmenliği lisans programı öğrencileriyle "Çocuklar Matematize Edebilirler: Çocukluk Dönemi Matematiği Üzerine Bir Söyleşi" başlıklı bir söyleşi yapmıştır. Söyleşi kapsamında özellikle son yıllarda matematik eğitimi alanında ön plana çıkan üç büyük trend ele alınmıştır.<br><br><b>Kant Linki:</b><br><a href="https://egitim.sdu.edu.tr/ilkmak/tr/haber/tubitak-2221-kapsaminda-zivaretci-arastirmaci-soylesimiz-gerceklestirilmistir-38336h.html">https://egitim.sdu.edu.tr/ilkmak/tr/haber/tubitak-2221-kapsaminda-zivaretci-arastirmaci-soylesimiz-gerceklestirilmistir-38336h.html</a>  |                           |
| Süleyman Demirel Üniversitesi Rektörlüğü                                     | "Şehrin Üniversitesi Şehrin Takımı ile El Ele" Projesi | Üniversitemiz ile Isparta 32 Spor Kulübü arasında iş birliği projesi hayata geçirildi.<br><br><b>Kant Linki:</b><br><a href="https://w3.sdu.edu.tr/m/DuvuruHaber.aspx?dhid=10382">https://w3.sdu.edu.tr/m/DuvuruHaber.aspx?dhid=10382</a>   | 11.11.2021/<br>11.11.2022 |
| Kurumsal İletişim Uygulama ve Araştırma Merkezi (KİMER) Müdürlüğü            | İlham Verenler   | Üniversitemiz kuruluşundan itibaren akademik kadrosuyla birlikte önemli derecelere imza atmış ve birçok ödül kazanmıştır. Üniversitemizin imajı açısından değerli kazanımlar olarak gördüğümüz bu ödüllerin kamuoyunda bilinirliğini artırmak ve tercih dönemi sürecinde "başarılı akademik kadro" imajını yansıtarak tanıtım faaliyetlerine katkı sunulması amacıyla proje hayata geçirilmiştir.<br><br><b>Kant Linki:</b><br><a href="https://w3.sdu.edu.tr/">https://w3.sdu.edu.tr/</a><br><a href="https://twitter.com/sd_universitesi/status/153120152970943712">https://twitter.com/sd_universitesi/status/153120152970943712</a><br><a href="https://w3.sdu.edu.tr/ilham-verenler/11255/dunvanin-entekli-bilim-insanlari-listesinde-ver-alan-doc-dr-senem-akkoc-ile-kariver-roportaji">https://w3.sdu.edu.tr/ilham-verenler/11255/dunvanin-entekli-bilim-insanlari-listesinde-ver-alan-doc-dr-senem-akkoc-ile-kariver-roportaji</a><br><a href="https://w3.sdu.edu.tr/ilham-verenler/10919/vilin-entbasarili-genc-kardiyologu-doc-dr-mevlut-serdar-kuvumcu-ile-kariver-roportaji">https://w3.sdu.edu.tr/ilham-verenler/10919/vilin-entbasarili-genc-kardiyologu-doc-dr-mevlut-serdar-kuvumcu-ile-kariver-roportaji</a> | 30.05.2022                |
| Somut Olmayan Kültürel Miras Uygulama ve Araştırma Merkezi (SOKÜM) Müdürlüğü | 29 Ekim Cumhuriyet Bayramı Uluslararası Karma Sergi    | 29 Ekim Cumhuriyet Bayramı'nın ilânının 99'uncu yıldönümünü sanat ile kutlamak amaçlanmıştır. Uluslararası Hakemli internet ortamında –çevrimiçi sergi projesi hayata geçirilmesi hedeflenmiştir. 196 eser 29 Ekim- 20 Kasım 2022 tarihleri arasında ilgili üniversitelerin resmî web sayfalarında –çevrimiçi şekilde sanatseverlerin beğenisine açık tutulmuştur.<br><br><b>Kant Linki:</b><br><a href="https://yorkam.sdu.edu.tr/tr/haber/29-ekim-cumhuriyet-bayrami-uluslararasi-karma-sergi-39487h.html">https://yorkam.sdu.edu.tr/tr/haber/29-ekim-cumhuriyet-bayrami-uluslararasi-karma-sergi-39487h.html</a><br><a href="https://tesaum.sdu.edu.tr/tr/projeler/29-ekim-cumhuriyet-bayrami-uluslararasi-karma-sergi-acildi-15130s.html">https://tesaum.sdu.edu.tr/tr/projeler/29-ekim-cumhuriyet-bayrami-uluslararasi-karma-sergi-acildi-15130s.html</a><br><a href="https://gestuam.marmara.edu.tr/event/29-ekim-cumhuriyet-bayrami-uluslararasi-karma-sergi">https://gestuam.marmara.edu.tr/event/29-ekim-cumhuriyet-bayrami-uluslararasi-karma-sergi</a>   | 29.10.2022<br>20.11.2022  |
| Somut Olmayan Kültürel Miras Uygulama ve Araştırma Merkezi                   | 24 Kasım Öğretmenler Günü Uluslararası Karma Sergi     | 24 Kasım Öğretmenler Günü'nü uluslararası katılım ile sanat etkinliği ile kutlamak amaçlanmıştır. Uluslararası internet ortamında –çevrimiçi sergi projesi hayata geçirilmesi hedeflenmiştir. 180 eser 24 Kasım- 20 Aralık 2022 tarihleri   | 24.11.2022-<br>20.12.2022 |



|                      |  |   |  |
|----------------------|--|---|--|
| (SOKÜM)<br>Müdürlüğü |  | arasında ilgili üniversitelerin resmî web sayfalarında – çevrimiçi şekilde sanatseverlerin beğenisine açık tutulmuştur.<br><br><b>Kanıt Linki:</b><br><a href="https://yorkam.sdu.edu.tr/tr/haber/24-kasim-ogretmenler-gunu-uluslararası-karma-sergisi-acildi-39868h.html">https://yorkam.sdu.edu.tr/tr/haber/24-kasim-ogretmenler-gunu-uluslararası-karma-sergisi-acildi-39868h.html</a><br><a href="https://tesaum.sdu.edu.tr/tr/haber/24-kasim-ogretmenler-gunu-uluslararası-karma-sergisi-acildi-39896h.html">https://tesaum.sdu.edu.tr/tr/haber/24-kasim-ogretmenler-gunu-uluslararası-karma-sergisi-acildi-39896h.html</a><br><a href="https://gestuam.marmara.edu.tr/event/24-kasim-ogretmenler-gunu-uluslararası-karma-sergi">https://gestuam.marmara.edu.tr/event/24-kasim-ogretmenler-gunu-uluslararası-karma-sergi</a> |  |
|----------------------|--|---|--|

Stratejik Amaç- Hedef Tablosu incelendiğinde Üniversitemizin 2021-2025 Stratejik Planında Toplumsal Katkı alanında belirlediği amaçlara yönelik oluşturulan hedeflerin proje ve faaliyetler bazında yeterli düzeyde olduğu görülmektedir. 2021 yılı verileri ile karşılaştırıldığında özellikle Amaç 3'e ait hedeflere yönelik proje sayısında artış olduğu görülmektedir. Ayrıca çağın getirdiği yenilik ve gereklilikleri titizlikle takip eden Üniversitemizin “Online Girişimcilik Maratonu (Hackathon)” ve “Metaverse Türkiye Girişimcilik Maratonu” gibi güncel konulara yönelik bir çok farklı etkinlikler ve faaliyetler düzenlediği görülmektedir.

Tabloda yer alan veriler doğrultusunda 2022 yılı içerisinde 36 farklı birimde toplam 271 adet toplumsal katkı faaliyeti gerçekleştirildiği görülmektedir<sup>1</sup>. 2021 yılına oranla Üniversitemizin hemen hemen tüm Fakülte, Bölüm, MYO ve Araştırma Merkezlerinde faaliyet yapıldığı, dolayısıyla toplumsal katkı anlayışının Üniversite genelinde benimsendiği görülmektedir. Aşağıdaki tabloda 2022 yılında Üniversitemiz Fakülte, Bölüm, MYO ve Araştırma Merkezlerinde yapılan faaliyetlerin birimlere göre dağılımı verilmiştir.

#### **Kanıt: 2022 Yılına Ait Toplumsal Katkı Faaliyetlerinin Birimlere Göre Dağılımı**

| <b>BİRİM</b>  | <b>TOPLUMSAL KATKI FAALİYET SAYISI</b> |
|---|--|
| İktisadi ve İdari Bilimler Fakültesi                              | 17                                     |
| Fen Edebiyat Fakültesi  | 17                                     |
| Somut Omayan Kültürel Miras Uygulama ve Araştırma Merkezi (SOKUM) | 4                                      |
| Güzel Sanatlar Fakültesi  | 26                                     |
| Atayalvaç Sağlık Hizmetleri Meslek Yüksekokulu                    | 8                                      |
| Kınalızade İslâm Araştırmaları Uygulama ve Araştırma Merkezi      | 5                                      |
| Spor Bilimleri Fakültesi  | 1                                      |
| Mühendislik Fakültesi   | 2                                      |
| SDÜ Radyo - TV Uygulama Araştırma Merkezi (RATEM)                 | 8                                      |
| Kurumsal İletişim Uygulama ve Araştırma Merkezi (KİMER)           | 27                                     |
| Su Enstitüsü Müdürlüğü  | 5                                      |
| Mimarlık Fakültesi  | 5                                      |

<sup>1</sup> Tabloda yer alan proje- faaliyet sayıları belirlenirken Toplumsal Katkı ve Paydaşlar Koordinatörlüğü tarafından oluşturulan formlardan “FORM 1 Proje, Faaliyet, Ödül Formu” ve “FORM 2 Stratejik Plan Takip Raporu Formu” aracılığı ile 2022 yılı içerisinde 3'er aylık periyotlarla Üniversitemiz birimlerden toplanan veriler ve SDÜ resmi web sayfasında (<https://w3.sdu.edu.tr/>) yer alan duyurular ile SDÜ webinarlar (<https://w3.sdu.edu.tr/Webinar>) başlıklı resmi sayfada yer alan ve etkinliği yapan birimler tarafından ilgili sayfaya işlenerek kurumsal hafızada kayıt altına alınan veriler (webinar, kongre, sempozyum, faaliyet, konser, sergi, etkinlik vb.) referans alınmıştır.

|   |            |
|---|------------|
| Süleyman Demirel Üniversitesi Hastanesi                               | 3          |
| Yenilenebilir Enerji Kaynakları Araştırma ve Uygulama Merkezi         | 1          |
| Uluslararası İlişkiler Genel Koordinatörlüğü                          | 1          |
| Eğirdir Sağlık Hizmetleri Meslek Yüksekokulu                          | 12         |
| Eczacılık Fakültesi   | 2          |
| Arama Kurtarma İlk Yardım Uygulama ve Araştırma Merkezi (AKAUM)       | 4          |
| Sağlık Bilimleri Fakültesi  | 17         |
| İlahiyat Fakültesi  | 5          |
| Eğitim Bilimleri Fakültesi  | 25         |
| İletişim Fakültesi  | 4          |
| Seramik ve Araştırma Uygulama Merkezi                                 | 1          |
| Kariyer Planlama ve Mezunlarla İletişim Uygulama ve Araştırma Merkezi | 1          |
| Isparta Sağlık Hizmetleri Meslek Yüksekokulu                          | 7          |
| Yenilikçi Teknolojiler Uygulama ve Araştırma Merkezi (YETEM)          | 1          |
| Araştırma ve Yenilikçilik Direktörlüğü (AYD)                          | 2          |
| Sivil Havacılık Yüksekokulu   | 2          |
| Kariyer Planlama ve Mezunlarla İletişim Merkezi                       | 2          |
| Toplumsal Katkı ve Paydaşlar Koordinatörlüğü (TKPK)                   | 6          |
| Adalet Meslek Yüksekokulu Müdürlüğü                                   | 7          |
| Yörük Kültürü Araştırma Uygulama Merkezi                              | 15         |
| Süleyman Demirel Üniversitesi Rektörlüğü                              | 24         |
| Nörolojik Bilimler Uygulama ve Araştırma Merkezi (NÖROBAM)            | 1          |
| Engelliler Uygulama ve Araştırma Merkezi ile Spor Bilimleri Fakültesi | 2          |
| SDÜ Doğal Ürünler Uygulama ve Araştırma Merkezi                       | 1          |
| <b>TOPLAM</b>   | <b>271</b> |

2022 Yılı SDÜ Stratejik Amaç- Hedef Tablosunda yer alan veriler doğrultusunda 2022 yılında bütçesi SDÜ tarafından karşılanan ve koordine edilen sosyal sorumluluk projeleri ile bütçesi Üniversite dışı paydaş kurum ve kuruluşlardan sağlanan ve SDÜ koordineli yürütülen sosyal sorumluluk projeleri şunlardır:

**Kanıt: 2022 Yılına Ait Bütçesi SDÜ Tarafından Karşılanan Sosyal Sorumluluk Projeleri**

| <b>BÜTÇESİ SDÜ TARAFINDAN SAĞLANAN SOSYAL SORUMLULUK PROJELERİ</b> |  |
|--|--|
| <b>BİRİM</b>   | <b>PROJE ADI</b>   |
| Somut Olmayan Kültürel Miras Uygulama ve Araştırma Merkezi         | Isparta Kültürel Miraslar Projesi  |
| SDÜ Su Enstitüsü   | Eğirdir ve Kovada Göllerinin Sürdürülebilir Yönetim Modelinin Geliştirilmesi Projesi |
| SDÜ Su Enstitüsü   | SDÜ Yeşil Yaşanabilir ve Sürdürülebilir Yerleşke Modelinin Geliştirilmesi Projesi    |

|   |   |
|---|---|
| Engelliler Uygulama ve Araştırma Merkezi ile Spor Bilimleri Fakültesi İş birliği  | “Özel Gereksinimli Çocuklar”a Değişik Branşlarda Sportif Beceriler ve Temel Hareket Eğitimine Yönelik Eğitim Faaliyetleri Verilmesi Projesi |
| Süleyman Demirel Üniversitesi Rektörlüğü  | Şehrin Üniversitesi Şehrin Takımı ile Elele Projesi   |
| Süleyman Demirel Üniversitesi Rektörlüğü  | Üniversite – Kent Bütünleştirme Projesi   |
| Fen Edebiyat Fakültesi  | “Tarihi Mimarisi ve Sosyo-Kültürel Özellikleriyle Isparta” Kitabı Projesi/ SDÜ Yayını   |
| Fen Edebiyat Fakültesi  | “Miryokefalon Savaşının Yeri” Kitabı Projesi/ SDÜ Yayını  |
| Fen Edebiyat Fakültesi  | “Doğal ve Kültürel Mirasın Paleo-Kuleönü Gölü’ndeki İzleri: 50 Bin Yılın Öyküsü” Kitabı Projesi/ SDÜ Yayını                                 |
| Güzel Sanatlar Fakültesi  | “Isparta Geleneksel Müzik Kültürünün İzleri: Hüseyin Karatürk” Projesi  |
| Sürekli Eğitim Uygulama ve Araştırma Merkezi (SEM) ile Sınırlı Sorumlu Bilim Sanat Eğitim Kültür Kadın Girişimi Üretim ve İşletme Kooperatifi iş birliğiyle                   | SDÜ SEM- BİLSEK KOOP OKUL Projesi   |
| Kurumsal İletişim Uygulama ve Araştırma Merkezi, Isparta Belediyesi, Eğirdir Belediyesi, Isparta Orman ve Su İşleri Doğa Koruma ve Milli Parklar Şube Müdürlüğü iş birliğiyle | Keşif Isparta Gezi Projesi  |
| İktisadi ve İdari Bilimler Fakültesi  | Isparta Ustalarının Yöresel Lezzetlerinin Gastronomi Turizimine Kazandırılması Projesi  |
| Fen Edebiyat Fakültesi  | Somut Olmayan Kültürel Miras Kapsamında Isparta Gönen İlçesi Mutfak Kültürü ve Depolama Pratikleri Projesi                                  |
| Fen Edebiyat Fakültesi  | Isparta’da Geleneksel İnşa Teknikleri Projesi   |
| Kurumsal İletişim Uygulama ve Araştırma Merkezi ve Radyo Televizyon Uygulama ve Araştırma Merkezi iş birliğiyle   | Akademik Köşe Projesi   |
| Kurumsal İletişim Uygulama ve Araştırma Merkezi   | İlham Verenler Projesi  |
| Süleyman Demirel Üniversitesi Rektörlüğü  | SDÜ Aday Öğrenci Tanıtım Projesi/ Aday Portalı  |
| Sürekli Eğitim Uygulama ve Araştırma Merkezi (SEM) ve KADEM iş birliğiyle   | “Liderlik, İnsan Kaynakları Yönetimi, Girişimcilik, Kişisel Gelişim Eğitimleri, Proje ve Atölye Çalışmaları”                                |
| <b>TOPLAM</b>   | <b>19</b>   |

**Kanıt : 2022 Yılına Ait Bütçesi Üniversite Dışı Paydaş Kurum ve Kuruluşlardan Sağlanan ve SDÜ Koordineli Yürütülen Sosyal Sorumluluk Projeleri**

| <b>BÜTÇESİ ÜNİVERSİTE DIŞI KURUMLARDAN SAĞLANAN SDÜ KOORDİNELİ YÜRÜTÜLEN SOSYAL SORUMLULUK PROJELERİ</b>  |   |
|---|---|
| Hukuk Fakültesi   | ASILE (Horizon 2020) Projesi  |
| Süleyman Demirel Üniversitesi ve Burdur Mehmet Akif Ersoy Üniversitesi iş birliğiyle  | İşimdeyim Güvendeyim Projesi  |
| Proje; Hollanda Büyükelçiliği’nin İnsan Hakları Hibe Çağrısı kapsamında; Süleyman Demirel Üniversitesi ile Medya ve İletişim Akademisi Derneği’nin iş birliğiyle yürütülecektir | “Kadın İnanç Aktörleriyle İletişim Kurmak, Kadın Haklarını Geliştirmek, Kadınlara ve Kız Çocuklarına Yönelik Şiddeti Önlemek” (iENGAGE) Projesi |
| SDÜ Arama Kurtarma İlk Yardım Uygulama ve Araştırma Merkezi   | “Afet Farkındalık Eğitimi” Projesi  |

|  |  |
|--|--|
| İktisadi ve İdari Bilimler Fakültesi   | “Spor Tesislerinin Uygunluk Durumu ile Engelli Sporcuların Memnuniyet Düzeylerinin Karşılaştırılması” Projesi  |
| Mühendislik Fakültesi  | “Antarktika Buzukundaki ile Davraz ve Katrancık Dağlarında Kardaki Mikroplastiklerin Karşılaştırılması” Projesi  |
| Mühendislik Fakültesi  | “Zeytin Karasuyu ve Prinasının Gıda Ambalaj Malzemesi Üretiminde Değerlendirilmesi” Projesi  |
| Fen Edebiyat Fakültesi   | “Buğday (Triticum aestivum L.) Çeşitlerinde Kuraklık Stresinin Olumsuz Etkilerinin Azaltılması Amacıyla Yeni Bir Strateji Olarak Kitosan Kaplı Melatonin ve Askorbik Asit Yüklü Nano Yapılı Lipid Partiküllerin Kullanımı” |
| SDÜ Anadolu Kuvaterner Uygulama ve Araştırma Merkezi ile TÜBİTAK Marmara Araştırma Merkezi iş birliğiyle | “Dünyanın Nabız SDÜ’de Ölçülüyor” Projesi  |
| İktisadi ve İdari Bilimler Fakültesi   | “Türkiye’de Toplumsal Cinsiyet Bağlamında Kentsel Gelişim ve Kentte Kadın Görünürlüğü: SEGE Temelli Bir Saha Araştırması” Projesi  |
| Fen Edebiyat Fakültesi   | “Meme Kanseri Tedavisi için Kontrollü İlaç Taşıyıcı Nanomotorlar” Projesi  |
| SUDUM – Doğal Ürünler Uygulama ve Araştırma Merkezi  | “Isparta İl Emniyet Müdürlüğü – Isparta Belediyesi Kanalizasyon Müdürlüğü SUDUM Atık Su Analizi Projesi  |
| SUDUM – Doğal Ürünler Uygulama ve Araştırma Merkezi  | “TMO AAF-SUDUM Nitrozamin Analizi” Projesi   |
| <b>TOPLAM</b>  | <b>13</b>  |

Yukarıda yer alan tablolardaki veriler doğrultusunda Üniversitemizde 2022 yılı içerisinde 32 adet sosyal sorumluluk projesi yürütüldüğü görülmektedir.<sup>2</sup> Bu projelerin 19 tanesi bütçesi SDÜ tarafından karşılanan ve koordine edilen projelerdir. Diğer 13 proje ise bütçesi Üniversite dışı paydaş kurum ve kuruluşlardan sağlanan ve SDÜ koordineli yürütülen projelerdir.

#### **Kanıt: Danışmanlık Faaliyetleri**

2022 yılı içerisinde Üniversitemiz akademik personeli tarafından 162 defa danışmanlık hizmeti, 66 defa bilirkişilik hizmeti verilmiştir<sup>3</sup>. Destek verilen kurum ve kuruluşlar ile destek sağlayan personelin bilgileri aşağıdaki tablolarda verilmiştir.

#### **Kanıt: 2022 Yılında SDÜ Akademik Personeli Tarafından Verilen Danışmanlık Hizmetleri Tablosu**

| <b>Birim veya Bölümünüzde Yürütülen <u>Danışmanlık</u> Hizmetleri</b> |  |                            |  |  |
|---|--|----------------------------|--|--|
|   | <b>Danışmanlık Yapılan Kurumun Adı</b>   | <b>Danışman Adı Soyadı</b> | <b>Danışmanlık Başlangıç ve Bitiş Tarihi</b> | <b>Danışmanlık Konusu</b>                        |
| 1   | SDÜ Sucul Canlılar Müzesi Danışma Kurulu | Doç. Dr. D*** D***         | 22.02.2009- Devam Ediyor                     | Danışma Kuruluna Asil Üye olarak görevlendirilme |

<sup>2</sup> Tabloda yer alan 2022 yılı Proje sayıları belirlenirken Toplumsal Katkı ve Paydaşlar Koordinatörlüğü tarafından oluşturulan formlardan “FORM 1 Proje, Faaliyet, Ödül Formu” ve “FORM 2 Stratejik Plan Takip Raporu Formu” aracılığı ile 2022 yılı içerisinde 3’er aylık periyotlarla Üniversitemiz birimlerden toplanan veriler referans alınmıştır.

<sup>3</sup> Tabloda yer alan 2022 yılı Danışmanlık ve Bilirkişilik hizmeti sayıları belirlenirken Toplumsal Katkı ve Paydaşlar Koordinatörlüğü tarafından oluşturulan formlardan- FORM 3 Danışmanlık ve Bilirkişilik Hizmetleri Formu” aracılığı ile 2022 yılı içerisinde 6 aylık periyotlarla Üniversitemiz birimlerden toplanan veriler referans alınmıştır.

|    |                                       |                         |                       |  |
|----|---------------------------------------|-------------------------|-----------------------|--|
| 2  | M*** P*** H*** İ*** ve Tic. Ltd. Şti. | Doç. Dr. E*** S*** A*** | 16.11.2021-16.11.2023 |  |
| 3  | M*** P*** H*** İ*** ve Tic. Ltd. Şti. | Doç. Dr. Ö*** K*** Ö*** | 16.11.2021-16.11.2023 |  |
| 4  | A*** Ç*** Ç*** G*** 2                 | Doç. Dr. K*** T*** Y*** | 28.02.2022            | Güneş Enerji Santrallinde danışmanlık yapmak üzere |
| 5  | A*** Ç*** Ç*** G*** 1                 | Doç. Dr. K*** T*** Y*** | 25.02.2022            | Güneş Enerji Santrallinde danışmanlık yapmak üzere |
| 6  | S*** M*** Y*** Ç*** G***              | Doç. Dr. K*** T*** Y*** | 17.02.2022            | Güneş Enerji Santrallinde danışmanlık yapmak üzere |
| 7  | O*** Ç*** G*** 2                      | Doç. Dr. K*** T*** Y*** | 24.02.2022            | Güneş Enerji Santrallinde danışmanlık yapmak üzere |
| 8  | G*** P*** Ç*** G***                   | Doç. Dr. K*** T*** Y*** | 22.02.2022            | Güneş Enerji Santrallinde danışmanlık yapmak üzere |
| 9  | A*** Ç*** G***                        | Doç. Dr. K*** T*** Y*** | 21.02.2022            | Güneş Enerji Santrallinde danışmanlık yapmak üzere |
| 10 | Ş*** G***                             | Doç. Dr. K*** T*** Y*** | 18.02.2022            | Güneş Enerji Santrallinde danışmanlık yapmak üzere |
| 11 | İ*** M*** ve A*** L*** G***           | Doç. Dr. K*** T*** Y*** | 23.02.2022            | Güneş Enerji Santrallinde danışmanlık yapmak üzere |
| 12 | P*** T*** G**                         | Doç. Dr. K*** T*** Y*** | 01.03.2022            | Güneş Enerji Santrallinde danışmanlık yapmak üzere |
| 13 | M*** Ç*** G***                        | Doç. Dr. K*** T*** Y*** | 14.03.2022            | Güneş Enerji Santrallinde danışmanlık yapmak üzere |
| 14 | Y** C*** Ç*** G***                    | Doç. Dr. K*** T*** Y*** | 25.03.2022            | Güneş Enerji Santrallinde danışmanlık yapmak üzere |
| 15 | Ç*** M*** 2 Ç*** G***                 | Doç. Dr. K*** T*** Y*** | 16.05.2022            | Güneş Enerji Santrallinde danışmanlık yapmak üzere |
| 16 | A*** Ç*** G*** 1                      | Doç. Dr. K*** T*** Y*** | 25.04.2022            | Güneş Enerji Santrallinde danışmanlık yapmak üzere |
| 17 | S*** E*** Ç*** G**                    | Doç. Dr. K*** T*** Y*** | 27.04.2022            | Güneş Enerji Santrallinde danışmanlık yapmak üzere |
| 18 | Ç*** M*** 1 Ç*** G***                 | Doç. Dr. K*** T*** Y*** | 13.05.2022            | Güneş Enerji Santrallinde danışmanlık yapmak üzere |
| 19 | V*** Ç*** G***                        | Doç. Dr. K*** T*** Y*** | 18.05.2022            | Güneş Enerji Santrallinde danışmanlık yapmak üzere |
| 20 | A*** Ç*** G*** 2                      | Doç. Dr. K*** T*** Y*** | 26.04.2022            | Güneş Enerji Santrallinde danışmanlık yapmak üzere |
| 21 | S*** S*** Ç*** G***                   | Doç. Dr. K*** T*** Y*** | 28.04.2022            | Güneş Enerji Santrallinde danışmanlık yapmak üzere |
| 22 | U*** M*** Ç*** G***                   | Doç. Dr. K*** T*** Y*** | 29.04.2022            | Güneş Enerji Santrallinde danışmanlık yapmak üzere |
| 23 | İ*** Ç*** G***                        | Doç. Dr. K*** T*** Y*** | 10.05.2022            | Güneş Enerji Santrallinde danışmanlık yapmak üzere |
| 24 | Ö*** Ç*** G***                        | Doç. Dr. K*** T*** Y*** | 11.05.2022            | Güneş Enerji Santrallinde danışmanlık yapmak üzere |
| 25 | T*** Ç*** G***                        | Doç. Dr. K*** T*** Y*** | 12.05.2022            | Güneş Enerji Santrallinde danışmanlık yapmak üzere |
| 26 | H*** A*** G***                        | Doç. Dr. K*** T*** Y*** | 20.05.2022            | Güneş Enerji Santrallinde danışmanlık yapmak üzere |
| 27 | U*** Ç*** A*** Ç*** G***              | Doç. Dr. K*** T*** Y*** | 23.05.2022            | Güneş Enerji Santrallinde danışmanlık yapmak üzere |
| 28 | K*** M*** P*** Ç*** G***              | Doç. Dr. K*** T*** Y*** | 24.05.2022            | Güneş Enerji Santrallinde danışmanlık yapmak üzere |
| 29 | E*** A*** Ç*** G***                   | Doç. Dr. K*** T*** Y*** | 17.05.2022            | Güneş Enerji Santrallinde danışmanlık yapmak üzere |
| 30 | Y*** K*** Ç*** G***                   | Doç. Dr. K*** T*** Y*** | 09.05.2022            | Güneş Enerji Santrallinde danışmanlık yapmak üzere |
| 31 | Y*** 3 Ç*** G***                      | Doç. Dr. K*** T*** Y*** | 26.05.2022            | Güneş Enerji Santrallinde danışmanlık yapmak üzere |
| 32 | G***                                  | Prof. Dr. Ş*** K***     | 24.04.2022            | Güneş Enerji Santrallinde danışmanlık yapmak üzere |

|    |   |  |                            |   |
|----|---|--|----------------------------|---|
| 33 | T*** Ç*** G***  | Doç. Dr. K*** T***<br>Y***                 | 25.05.2022                 | Güneş Enerji Santrallinde danışmanlık yapmak üzere  |
| 34 | P*** Ç*** G***  | Doç. Dr. K*** T***<br>Y***                 | 17.06.2022                 | Güneş Enerji Santrallinde danışmanlık yapmak üzere  |
| 35 | T*** K*** Ç*** G***                                   | Doç. Dr. K*** T***<br>Y***                 | 16.06.2022                 | Güneş Enerji Santrallinde danışmanlık yapmak üzere  |
| 36 | S*** G***   | Doç. Dr. K*** T***<br>Y***                 | 13.06.2022                 | Güneş Enerji Santrallinde danışmanlık yapmak üzere  |
| 37 | B*** Ç*** G***  | Doç. Dr. K*** T***<br>Y***                 | 14.06.2022                 | Güneş Enerji Santrallinde danışmanlık yapmak üzere  |
| 38 | M*** B*** Ç*** G***                                   | Doç. Dr. K*** T***<br>Y***                 | 15.06.2022                 | Güneş Enerji Santrallinde danışmanlık yapmak üzere  |
| 39 | A*** M*** M***Ltd. Şti.                               | Dr. Öğr. Üyesi M***<br>K***                | 09.06.2022 –<br>19.09.2023 | Danışmanlık yapmak üzere  |
| 40 | K*** A*** Ç*** G***                                   | Doç. Dr. K*** T***<br>Y***                 | 21.06.2022                 | Güneş Enerji Santrallinde danışmanlık yapmak üzere  |
| 41 | H*** Ç*** Ç*** G***                                   | Doç. Dr. K*** T***<br>Y***                 | 20.06.2022                 | Güneş Enerji Santrallinde danışmanlık yapmak üzere  |
| 42 | Ö*** Ç*** G***  | Doç. Dr. K*** T***<br>Y***                 | 18.07.2022                 | Güneş Enerji Santrallinde danışmanlık yapmak üzere  |
| 43 | E*** Ç*** G***  | Doç. Dr. K*** T***<br>Y***                 | 19.07.2022                 | Güneş Enerji Santrallinde danışmanlık yapmak üzere  |
| 44 | A*** K*** G***  | Doç. Dr. K*** T***<br>Y***                 | 20.07.2022                 | Güneş Enerji Santrallinde danışmanlık yapmak üzere  |
| 45 | İ*** M*** Ç*** G***                                   | Doç. Dr. K*** T***<br>Y***                 | 21.07.2022                 | Güneş Enerji Santrallinde danışmanlık yapmak üzere  |
| 46 | M*** Ç*** G*** 1                                      | Doç. Dr. K*** T***<br>Y***                 | 22.07.2022                 | Güneş Enerji Santrallinde danışmanlık yapmak üzere  |
| 47 | M*** Ç*** G*** 2                                      | Doç. Dr. K*** T***<br>Y***                 | 25.07.2022                 | Güneş Enerji Santrallinde danışmanlık yapmak üzere  |
| 48 | E*** P*** Ç*** G***                                   | Doç. Dr. K*** T***<br>Y***                 | 26.07.2022                 | Güneş Enerji Santrallinde danışmanlık yapmak üzere  |
| 49 | G*** T*** Ç*** G*** 2                                 | Doç. Dr. K*** T***<br>Y***                 | 02.08.2022                 | Güneş Enerji Santrallinde danışmanlık yapmak üzere  |
| 50 | B*** M*** Ç*** G***                                   | Doç. Dr. K*** T***<br>Y***                 | 28.07.2022                 | Güneş Enerji Santrallinde danışmanlık yapmak üzere  |
| 51 | M*** Ç*** G***  | Doç. Dr. K*** T***<br>Y***                 | 27.07.2022                 | Güneş Enerji Santrallinde danışmanlık yapmak üzere  |
| 52 | Y*** Ç*** G***  | Doç. Dr. K*** T***<br>Y***                 | 29.07.2022                 | Güneş Enerji Santrallinde danışmanlık yapmak üzere  |
| 53 | G*** T*** Ç*** G*** 1                                 | Doç. Dr. K*** T***<br>Y***                 | 01.08.2022                 | Güneş Enerji Santrallinde danışmanlık yapmak üzere  |
| 54 | R*** E*** E*** M*** San.<br>Ve Tic. A.Ş.              | Prof. Dr. Ş*** K***                        | 15.10.2022                 | Güneş Enerji santrallinde danışmanlık yapmak üzere  |
| 55 | T*** J*** ve İ***Tic. Ltd.<br>Şti.                    | Öğr. Gör. Dr. M***<br>Ş***                 | 25.10.2022                 | Gölcük Donanma Komutanlığında değerlendirme raporu hazırlamak üzere                         |
| 56 | A*** Ç*** M***. D*** Ltd.<br>Şti.<br>(S*** H***)      | Prof. Dr. M*** K***<br>Prof. Dr. İ*** T*** | 28.11.2022-<br>28.12.2022  | Atık Ön İşleme ve Geri Kazanım Tesislerinin Genel Esaslarına İlişkin rapor hazırlamak üzere |
| 57 | A*** Ç*** M***. D*** Ltd.<br>Şti.<br>(K*** M*** H***) | Prof. Dr. M*** K***<br>Prof. Dr. İ*** T*** | 28.11.2022-<br>28.12.2022  | Atık Ön İşleme ve Geri Kazanım Tesislerinin Genel Esaslarına İlişkin rapor hazırlamak üzere |
| 58 | A*** Ç*** M*** D*** Ltd.<br>Şti.<br>(Ö*** H*** N***)  | Prof. Dr. M*** K***<br>Prof. Dr. İ*** T*** | 28.11.2022-<br>28.12.2022  | Atık Ön İşleme ve Geri Kazanım Tesislerinin Genel Esaslarına İlişkin rapor hazırlamak üzere |
| 59 | A*** Ç*** M***. D*** Ltd.<br>Şti.<br>(R*** K***)      | Prof. Dr. M*** K***<br>Prof. Dr. İ*** T*** | 28.11.2022-<br>28.12.2022  | Atık Ön İşleme ve Geri Kazanım Tesislerinin Genel Esaslarına İlişkin rapor hazırlamak üzere |

|    |  |   |                            |   |
|----|--|---|----------------------------|---|
| 60 | A*** Ç*** M*** D*** Ltd. Şti.<br>(E*** M*** B***)      | Prof. Dr. M*** K***<br>Prof. Dr. İ*** T***              | 28.11.2022-<br>28.12.2022  | Atık Ön İşleme ve Geri Kazanım Tesislerinin Genel Esaslarına İlişkin rapor hazırlamak üzere           |
| 61 | A*** S*** E*** E*** D*** San. Tic. Ltd. Şti.           | Doç. Dr. K*** T***<br>Y***                              | 19.10.2022                 | Güneş Enerji santralinde danışmanlık yapmak üzere   |
| 62 | R*** E*** E*** M*** San. ve Tic. A.Ş.                  | Prof. Dr. Ş*** K***                                     | 15.10.2022                 | Güneş Enerji santralinde danışmanlık yapmak üzere   |
| 63 | R*** E*** E*** M*** San. ve Tic. A.Ş.                  | Doç. Dr. K*** T***<br>Y***                              | 31.10.2022                 | Güneş Enerji santralinde danışmanlık yapmak üzere   |
| 64 | S*** E*** M*** San. ve Tic. A.Ş.                       | Doç. Dr. K*** T***<br>Y***                              | 20.10.2022                 | Güneş Enerji santralinde danışmanlık yapmak üzere   |
| 65 | 12. A*** Ç*** M*** D*** Ltd. Şti.<br>(O*** M***)       | Prof. Dr. M*** K***<br>Prof. Dr. İ*** T***              | 28.11.2022-<br>28.12.2022  | Atık Ön İşleme ve Geri Kazanım Tesislerinin Genel Esaslarına İlişkin rapor hazırlamak üzere           |
| 66 | A*** Ç*** M*** D*** Ltd. Şti.<br>(İ*** Y***)           | Prof. Dr. M*** K***<br>Prof. Dr. İ*** T***              | 28.11.2022-<br>28.12.2022  | Atık Ön İşleme ve Geri Kazanım Tesislerinin Genel Esaslarına İlişkin rapor hazırlamak üzere           |
| 67 | A*** Ç*** M*** D*** Ltd. Şti.<br>(E*** A***)           | Prof. Dr. M*** K***<br>Prof. Dr. İ*** T***              | 28.11.2022-<br>28.12.2022  | Atık Ön İşleme ve Geri Kazanım Tesislerinin Genel Esaslarına İlişkin rapor hazırlamak üzere           |
| 68 | A*** Ç*** M*** D*** Ltd. Şti.<br>(S*** H***)           | Prof. Dr. M*** K***<br>Prof. Dr. İ*** T***              | 28.11.2022-<br>28.12.2022  | Atık Ön İşleme ve Geri Kazanım Tesislerinin Genel Esaslarına İlişkin rapor hazırlamak üzere           |
| 69 | A*** Ç*** M*** D*** Ltd. Şti.<br>(E*** M*** S***)      | Prof. Dr. M*** K***<br>Prof. Dr. İ*** T***              | 28.11.2022-<br>28.12.2022  | Atık Ön İşleme ve Geri Kazanım Tesislerinin Genel Esaslarına İlişkin rapor hazırlamak üzere           |
| 70 | A*** Ç*** M*** D*** Ltd. Şti.<br>(D*** D*** G*** D***) | Prof. Dr. M*** K***<br>Prof. Dr. İ*** T***              | 28.11.2022-<br>28.12.2022  | Atık Ön İşleme ve Geri Kazanım Tesislerinin Genel Esaslarına İlişkin rapor hazırlamak üzere           |
| 71 | E*** K*** D***   | Dr. Öğr. Üyesi İ***<br>D*** Ç***                        | 22.09.2022                 | Isparta ili ve ilçesi okul ve kurum binalarının mevcut güçlendirme ve onarım projelerinin incelenmesi |
| 72 | M*** A*** M***   | Prof. Dr. F*** D***                                     | 16.09.2022 –<br>18.09.2022 | Proje hesap incelemesi  |
| 73 | M*** İ*** E*** San. Tic. Ltd. Şti.                     | Doç. Dr. K*** T***<br>Y***                              | 14.10.2022                 | Güneş Enerji santralinde danışmanlık yapmak üzere   |
| 74 | M*** İ*** E*** San. Tic. Ltd. Şti.                     | Doç. Dr. K*** T***<br>Y***                              | 12.10.2022                 | Güneş Enerji santralinde danışmanlık yapmak üzere   |
| 75 | M*** İ*** E*** San. Tic. Ltd. Şti.                     | Doç. Dr. K*** T***<br>Y***                              | 10.10.2022                 | Güneş Enerji santralinde danışmanlık yapmak üzere   |
| 76 | M*** İ*** E*** San. Tic. Ltd. Şti.                     | Doç. Dr. K*** T***<br>Y***                              | 11.10.2022                 | Güneş Enerji santralinde danışmanlık yapmak üzere   |
| 77 | M*** İ*** E*** San. Tic. Ltd. Şti.                     | Doç. Dr. K*** T***<br>Y***                              | 18.10.2022                 | Güneş Enerji santralinde danışmanlık yapmak üzere   |
| 78 | M*** İ*** E*** San. Tic. Ltd. Şti.                     | Doç. Dr. K*** T***<br>Y***                              | 13.10.2022                 | Güneş Enerji santralinde danışmanlık yapmak üzere   |
| 79 | M*** İ*** E*** San. Tic. Ltd. Şti.                     | Doç. Dr. K*** T***<br>Y***                              | 17.10.2022                 | Güneş Enerji santralinde danışmanlık yapmak üzere   |
| 80 | M*** A*** G*** T***                                    | Prof. Dr. Z*** A***<br>Dr. Öğr. Üyesi İ***<br>D*** Ç*** | 24.09.2022                 | Çelik konstrüksiyon çatı sistemi hakkında teknik rapor hazırlamak                                     |
| 81 | O*** T*** H***   | Prof. Dr. R*** A***<br>Doç. Dr. N*** Ş***               | 20.09.2022 –<br>04.10.2022 | ÇED raporu hazırlamak üzere29.  |

|     |  |   |                            |   |
|-----|--|---|----------------------------|---|
| 82  | A*** B*** Ş*** B***                            | Prof. Dr. M*** B***<br>Prof. Dr. İ*** T***<br>Prof. Dr. M*** K*** | 04.10.2022 –<br>11.10.2022 | Numune analizi yapmak üzere                             |
| 83  | Ö*** S***                                      | Doç. Dr. M*** F***<br>S***  | 04.10.2022 –<br>04.11.2022 | Danışmanlık hizmeti vermek üzere                        |
| 84  | E*** K*** D***                                 | Dr. Öğr. Üyesi İ***<br>D*** Ç***                                  | 22.10.2022                 | Yaklaşık maliyet dosyalarını hazırlamak üzere           |
| 85  | E*** K*** D***                                 | Dr. Öğr. Üyesi İ***<br>D*** Ç***                                  | 23.10.2022                 | Deprem güvenliği ve güçlendirme raporu hazırlamak üzere |
| 86  | R*** E*** E*** M*** San.<br>Ve Tic. A.Ş.       | Prof. Dr. Ş*** K***   | 16.10.2022                 | Güneş Enerji santralinde danışmanlık yapmak üzere       |
| 87  | R*** E*** E*** M*** San.<br>Ve Tic. A.Ş.       | Prof. Dr. Ş*** K***   | 16.10.2022                 | Güneş Enerji santralinde danışmanlık yapmak üzere       |
| 88  | S*** S*** E*** E*** San.<br>Tic. Ltd. Şti.     | Doç. Dr. K*** T***<br>Y***  | 23.11.2022                 | Güneş Enerji santralinde danışmanlık yapmak üzere       |
| 89  | S*** S*** E*** E*** San.<br>Tic. Ltd. Şti.     | Doç. Dr. K*** T***<br>Y***  | 22.11.2022                 | Güneş Enerji santralinde danışmanlık yapmak üzere       |
| 90  | S*** S*** E*** E*** San.<br>Tic. Ltd. Şti.     | Doç. Dr. K*** T***<br>Y***  | 24.11.2022                 | Güneş Enerji santralinde danışmanlık yapmak üzere       |
| 91  | S*** S*** E*** E*** San.<br>Tic. Ltd. Şti.     | Doç. Dr. K*** T***<br>Y***  | 25.11.2022                 | Güneş Enerji santralinde danışmanlık yapmak üzere       |
| 92  | S*** S*** E*** E*** San.<br>Tic. Ltd. Şti.     | Doç. Dr. K*** T***<br>Y***  | 28.11.2022                 | Güneş Enerji santralinde danışmanlık yapmak üzere       |
| 93  | S*** S*** E*** E*** San.<br>Tic. Ltd. Şti.     | Doç. Dr. K*** T***<br>Y***  | 29.11.2022                 | Güneş Enerji santralinde danışmanlık yapmak üzere       |
| 94  | S*** S*** E*** E*** San.<br>Tic. Ltd. Şti.     | Doç. Dr. K*** T***<br>Y***  | 30.11.2022                 | Güneş Enerji santralinde danışmanlık yapmak üzere       |
| 95  | S*** S*** E*** E*** San.<br>Tic. Ltd. Şti.     | Doç. Dr. K*** T***<br>Y***  | 01.12.2022                 | Güneş Enerji santralinde danışmanlık yapmak üzere       |
| 96  | S*** S*** E*** E*** San.<br>Tic. Ltd. Şti.     | Doç. Dr. K*** T***<br>Y***  | 02.12.2022                 | Güneş Enerji santralinde danışmanlık yapmak üzere       |
| 97  | M*** İ*** E*** S*** T***<br>Ltd. Şti.          | Doç. Dr. K*** T***<br>Y***  | 21.12.2022                 | Güneş Enerji santralinde danışmanlık yapmak üzere       |
| 98  | S*** E*** M*** S*** ve<br>Tic. A.Ş.            | Doç. Dr. K*** T***<br>Y***  | 19.12.2022                 | Güneş Enerji santralinde danışmanlık yapmak üzere       |
| 99  | S*** E*** M*** S*** ve<br>Tic. A.Ş.            | Doç. Dr. K*** T***<br>Y***  | 16.12.2022                 | Güneş Enerji santralinde danışmanlık yapmak üzere       |
| 100 | S*** E*** M*** S*** ve<br>Tic. A.Ş.            | Doç. Dr. K*** T***<br>Y***  | 15.12.2022                 | Güneş Enerji santralinde danışmanlık yapmak üzere       |
| 101 | A*** S*** E*** E*** D***<br>San.Tic. Ltd. Şti. | Doç. Dr. K*** T***<br>Y***  | 07.12.2022                 | Güneş Enerji santralinde danışmanlık yapmak üzere       |
| 102 | A*** E***                                      | Doç. Dr. K*** T***<br>Y***  | 26.12.2022                 | Güneş Enerji santralinde danışmanlık yapmak üzere       |
| 103 | A*** E***                                      | Doç. Dr. K*** T***<br>Y***  | 22.12.2022                 | Güneş Enerji santralinde danışmanlık yapmak üzere       |
| 104 | S*** E*** M*** S*** ve<br>Tic. A.Ş.            | Doç. Dr. K*** T***<br>Y***  | 20.12.2022                 | Güneş Enerji santralinde danışmanlık yapmak üzere       |
| 105 | A*** E***                                      | Doç. Dr. K*** T***<br>Y***  | 23.12.2022                 | Güneş Enerji santralinde danışmanlık yapmak üzere       |
| 106 | E*** D***                                      | Prof. Dr. F*** D***   | 24.10.2022 –<br>26.10.2022 | Proje hesap incelemesi                                  |
| 107 | S*** S*** E*** E*** San.<br>Tic. Ltd. Şti.     | Doç. Dr. K*** T***<br>Y***  | 21.10.2022                 | Güneş Enerji santralinde danışmanlık yapmak üzere       |
| 108 | G*** G*** M***                                 | Dr. Öğr. Üyesi İ***<br>D*** Ç***                                  | 29.10.2022                 | Proje ve ihale dosyası hazırlama                        |
| 109 | S*** E*** M*** San. ve Tic.<br>A.Ş.            | Doç. Dr. K*** T***<br>Y***  | 14.12.2022                 | Güneş Enerji santralinde danışmanlık yapmak üzere       |



|     |   |  |                            |   |
|-----|---|--|----------------------------|---|
| 110 | S*** E*** M*** San. ve Tic. A.Ş.            | Doç. Dr. K*** T*** Y***  | 13.12.2022                 | Güneş Enerji santralinde danışmanlık yapmak üzere                   |
| 111 | S*** E*** M*** San. ve Tic. A.Ş.            | Doç. Dr. K*** T*** Y***  | 12.12.2022                 | Güneş Enerji santralinde danışmanlık yapmak üzere                   |
| 112 | S*** E*** M*** San. ve Tic. A.Ş.            | Doç. Dr. K*** T*** Y***  | 09.12.2022                 | Güneş Enerji santralinde danışmanlık yapmak üzere                   |
| 113 | S*** E*** M*** San. ve Tic. A.Ş.            | Doç. Dr. K*** T*** Y***  | 08.12.2022                 | Güneş Enerji santralinde danışmanlık yapmak üzere                   |
| 114 | A*** S*** E*** E*** D*** San.Tic. Ltd. Şti. | Doç. Dr. K*** T*** Y***  | 05.12.2022                 | Güneş Enerji santralinde danışmanlık yapmak üzere                   |
| 115 | M*** İ*** E*** S*** Tic. Ltd. Şti.          | Doç. Dr. K*** T*** Y***  | 02.08.2022                 | Güneş Enerji santralinde danışmanlık yapmak üzere                   |
| 116 | M*** İ*** E*** S*** Tic. Ltd. Şti.          | Doç. Dr. K*** T*** Y***  | 01.08.2022                 | Güneş Enerji santralinde danışmanlık yapmak üzere                   |
| 117 | S*** S*** E*** E*** San. Tic. Ltd. Şti.     | Doç. Dr. K*** T*** Y***  | 23.09.2022                 | Güneş Enerji santralinde danışmanlık yapmak üzere                   |
| 118 | S*** S*** E*** E*** San. Tic. Ltd. Şti.     | Doç. Dr. K*** T*** Y***  | 20.09.2022                 | Güneş Enerji santralinde danışmanlık yapmak üzere                   |
| 119 | K*** M***                                   | Prof. Dr. M*** M***<br>Prof. Dr. R*** A***<br>Doç. Dr. N*** Ş*** | 03.08.2022 –<br>18.08.2022 | Teknik rapor hazırlamak üzere                                       |
| 120 | İ*** M*** İ*** T*** T*** San.Tic. Ltd. Şti. | Prof. Dr. M*** M***<br>Prof. Dr. R*** A***<br>Doç. Dr. N*** Ş*** | 03.08.2022 –<br>18.08.2022 | Teknik rapor hazırlamak üzere                                       |
| 121 | A*** S*** E*** E*** D*** San.Tic. Ltd. Şti. | Doç. Dr. K*** T*** Y***  | 05.09.2022                 | Güneş Enerji santralinde danışmanlık yapmak üzere                   |
| 122 | R*** E*** E*** M*** San. ve Tic. A.Ş.       | Doç. Dr. K*** T*** Y***  | 09.08.2022                 | Güneş Enerji santralinde danışmanlık yapmak üzere                   |
| 123 | R*** E*** E*** M*** San. ve Tic. A.Ş.       | Doç. Dr. K*** T*** Y***  | 08.08.2022                 | Güneş Enerji santralinde danışmanlık yapmak üzere                   |
| 124 | R*** E*** E*** M*** San. ve Tic. A.Ş.       | Doç. Dr. K*** T*** Y***  | 11.08.2022                 | Güneş Enerji santralinde danışmanlık yapmak üzere                   |
| 125 | R*** E*** E*** M*** San. ve Tic. A.Ş.       | Doç. Dr. K*** T*** Y***  | 12.08.2022                 | Güneş Enerji santralinde danışmanlık yapmak üzere                   |
| 126 | R*** E*** E*** M*** San. ve Tic. A.Ş.       | Doç. Dr. K*** T*** Y***  | 10.08.2022                 | Güneş Enerji santralinde danışmanlık yapmak üzere                   |
| 127 | İ*** M***                                   | Prof. Dr. M*** M***<br>Prof. Dr. R*** A***<br>Doç. Dr. N*** Ş*** | 31.08.2022 –<br>14.09.2022 | Teknik rapor hazırlamak üzere                                       |
| 128 | A***B*** G*** San.Tic. A.Ş.                 | Prof. Dr. R*** A***<br>Doç. Dr. N*** Ş***                        | 31.08.2022 –<br>14.09.2022 | Teknik rapor hazırlamak üzere                                       |
| 129 | S*** E*** M*** San. ve Tic. A.Ş.            | Doç. Dr. K*** T*** Y***  | 28.09.2022                 | Güneş Enerji santralinde danışmanlık yapmak üzere                   |
| 130 | A*** S*** E*** E*** D*** San.Tic. Ltd. Şti. | Doç. Dr. K*** T*** Y***  | 26.09.2022                 | Güneş Enerji santralinde danışmanlık yapmak üzere                   |
| 131 | S*** E*** M*** San. ve Tic. A.Ş.            | Doç. Dr. K*** T*** Y***  | 29.09.2022                 | Güneş Enerji santralinde danışmanlık yapmak üzere                   |
| 132 | S*** E*** M*** San. ve Tic. A.Ş.            | Doç. Dr. K*** T*** Y***  | 30.09.2022                 | Güneş Enerji santralinde danışmanlık yapmak üzere                   |
| 133 | S*** E*** M*** San. ve Tic. A.Ş.            | Doç. Dr. K*** T*** Y***  | 27.09.2022                 | Güneş Enerji santralinde danışmanlık yapmak üzere                   |
| 134 | S*** S*** E*** E*** San. Tic. Ltd. Şti.     | Doç. Dr. K*** T*** Y***  | 21.09.2022                 | Güneş Enerji santralinde danışmanlık yapmak üzere                   |
| 135 | A***B*** G*** San.Tic. A.Ş.                 | Prof. Dr. R*** A***<br>Doç. Dr. N*** Ş***                        | 23.08.2022 –<br>10.09.2022 | Teknik rapor hazırlamak üzere                                       |
| 136 | S*** S*** E*** E*** San. Tic. Ltd. Şti.     | Doç. Dr. K*** T*** Y***  | 22.09.2022                 | Güneş Enerji santralinde danışmanlık yapmak üzere                   |
| 137 | T*** J*** ve İ*** Tic. Ltd. Şti.            | Öğr. Gör. Dr. M*** Ş***  | 25.10.2022                 | Gölcük Donanma Komutanlığında değerlendirme raporu hazırlamak üzere |

|     |  |   |                              |   |
|-----|--|---|------------------------------|---|
| 138 | P*** E***  | Dr. Öğr. Üyesi İ***<br>D*** Ç***                  | 31.12.2022                   | Güneş Enerji santralinde danışmanlık yapmak üzere   |
| 139 | I*** M*** San. Tic. A.Ş.                           | Prof. Dr. M*** B***<br>Arş. Gör. U*** B***        | 06.12.2022 –<br>06.01.2023   | Teknik rapor hazırlamak üzere   |
| 140 | E*** A***  | Prof. Dr. İ*** H***<br>A***<br>Doç. Dr. H*** G*** | 29.11.2022 –<br>29.12.2022   | Teknik rapor hazırlamak üzere   |
| 141 | A*** S*** E*** E*** D***<br>San.Tic. Ltd. Şti.     | Doç. Dr. K*** T***<br>Y***                        | 27.12.2022                   | Güneş Enerji santralinde danışmanlık yapmak üzere   |
| 142 | A*** M***  | Öğr. Gör. Dr. M***<br>Ş***                        | 29.12.2022                   | Değerlendirme raporu hazırlamak üzere   |
| 143 | R*** E*** E*** M*** San.<br>ve Tic. A.Ş.           | Prof. Dr. Ş*** K***                               | 27.10.2022                   | Güneş Enerji santralinde danışmanlık yapmak üzere   |
| 144 | G*** M***  | Öğr. Gör. Dr. M***<br>Ş***                        | 30.11.2022                   | Değerlendirme raporu hazırlamak üzere   |
| 145 | E*** E*** M*** San.Tic.<br>A.Ş.                    | Prof. Dr. R*** A***<br>Doç. Dr. N*** Ş***         | 15.11.2022 –<br>30.11.2022   | Teknik rapor hazırlamak üzere   |
| 146 | M*** İ*** E*** San. Tic.<br>Ltd. Şti.              | Doç. Dr. K*** T***<br>Y***                        | 30.12.2022                   | Güneş Enerji santralinde danışmanlık yapmak üzere   |
| 147 | M*** İ*** E*** San. Tic.<br>Ltd. Şti.              | Doç. Dr. K*** T***<br>Y***                        | 29.12.2022                   | Güneş Enerji santralinde danışmanlık yapmak üzere   |
| 148 | M*** İ*** E*** San. Tic.<br>Ltd. Şti.              | Doç. Dr. K*** T***<br>Y***                        | 28.12.2022                   | Güneş Enerji santralinde danışmanlık yapmak üzere   |
| 149 | E*** San. Tic. A.Ş.                                | Prof. Dr. R*** A***<br>Doç. Dr. N*** Ş***         | 13.12.2022 –<br>28.12.2022   | Teknik rapor hazırlamak üzere   |
| 150 | K*** P*** San. Ticaret Ltd.<br>Şti.                | Prof. Dr. İ*** Ü***                               | 10.10.2021- Devam<br>ediyor  | Organik Rankine çevrimini kullanarak düşük entalpili ısı kaynaklarından küçük ve orta ölçekli elektrik üretim sistemi prototipinin geliştirilmesi |
| 151 | B*** E*** Ltd. Şti. – Denizli                      | Dr. Öğretim Üyesi<br>M*** S***                    | 21.03.2021-<br>25.03.2022    | KOSGEB Proje Danışmanlığı   |
| 152 | M*** Ö*** E*** ve D***<br>San. Tic. Ltd. Şti.      | Öğr. Gör. S*** T***<br>A***                       | 01.11.2021-<br>01.11.2022    | Engelli Bireyler-İşitme Engelliler  |
| 153 | W*** C*** B*** S***                                | Öğr. Gör. S*** D***                               | 21.01.2022 Devam<br>Ediyor   | Kurumsal Markalaşma Sürecinin Yönetimi  |
| 154 | B*** H*** Ö*** G*** T***<br>San. ve Tic. A. Ş.     | Öğr. Gör. S*** D***                               | 01.12.2022 / Devam<br>Ediyor | Kurumsal Markalaşma Sürecinin Yönetimi  |
| 155 | B*** H*** Ö*** G*** T***<br>San. ve Tic. A. Ş.     | Arş. Gör. A*** A***                               | Kasım 2022-Kasım 2023        | Sosyal Medya İçerik Editörlüğü  |
| 156 | W*** C*** B*** S***                                | Dr. Öğr. Y*** Ö***                                | Şubat 2022- Ocak 2023        | Görsel İçerik Üretimleri Doğrultusunda Danışman   |
| 157 | D*** E*** Y*** A.Ş.                                | Doç. Dr. E*** Ş***                                | 09.11.2022 –<br>09.12.2022   | Madencilik Faaliyetleri   |
| 158 | Y*** A*** M*** ve T***<br>A.Ş.                     | Doç. Dr. E*** Ş***                                | 14.10.2022 -<br>14.11.2022   | Doğal Afet  |
| 159 | Y*** A*** M*** ve T***<br>A.Ş. S*** L*** İ*** Ş*** | Doç. Dr. E*** Ş***                                | 30.11.2022 –<br>30.12.2022   | Madencilik Faaliyetleri   |
| 160 | B*** M*** M*** San.ve<br>Tic. A.Ş.                 | Doç. Dr. E*** Ş***                                | 30.11.2022 –<br>30.12.2022   | Madencilik Faaliyetleri   |
| 161 | K*** H*** B*** San. ve Tic.<br>Ltd. Şti.           | Doç. Dr. E*** Ş***                                | 09.11.2022 –<br>09.12.2022   | Madencilik Faaliyetleri   |

|     |                               |                    |                         |                         |
|-----|-------------------------------|--------------------|-------------------------|-------------------------|
| 162 | S*** M*** İ*** T*** Ltd. Şti. | Doç. Dr. E*** Ş*** | 14.10.2022 - 14.11.2022 | Ekosistem Değerlendirme |
|-----|-------------------------------|--------------------|-------------------------|-------------------------|

### Kamıt: SDÜ Bilirkişilik Faaliyetleri

### Kamıt-4: 2022 Yılında SDÜ Akademik Personeli Tarafından Verilen Bilirkişilik Hizmetleri Tablosu

| Birim veya Bölümünüzde Yürütülen <b>Bilirkişilik</b> Hizmetleri |                                       |  |  |  |
|---|---------------------------------------|--|--|--|
|   | Bilirkişilik Yapılan Kurumun Adı      | Bilirkişi Adı Soyadı                               | Bilirkişilik Başlangıç ve Bitiş Tarihi | Bilirkişilik Konusu  |
| 1   | TC. İ*** A***                         | Ş*** B***  | 1 Ocak 2022-31 Temmuz 2022             | Kamulaştırma: Gayrimenkul değerlemem   |
| 2   | TC. İ*** A***                         | Arş. Gör. B*** S***                                | 22.02.2022                             | 2863 Kanuna Muhalefet- Eser İncelemesi   |
| 3   | TC. İ*** A***                         | Dr. Öğr. Üyesi A*** M***                           | 23.02.2022                             | 2863 Kanuna Muhalefet- Eser İncelemesi   |
| 4   | K*** P*** G*** Y*** ve T*** A.Ş. M*** | Prof. Dr. F*** Ö***                                | 12.03.2022-13.02.2022                  | Sit irdemesine yönelik görüş ve öneri raporu oluşturulması. (37. madde görevlendirme)  |
| 5   | TC. İ*** A***                         | Arş. Gör. S*** O*** A***                           | 03.03.2022                             | 2863 Kanuna Muhalefet- Eser İncelemesi   |
| 6   | TC. İ*** A***                         | Arş. Gör. İ*** A*** ve Arş. Gör. S*** O*** A***    | 24.05.2022                             | 2863 Kanuna Muhalefet- Eser İncelemesi   |
| 7   | TC. İ*** A***                         | Arş. Gör. B*** S***                                | 27.06.2022-27.06.2022                  | 2863 Kanuna Muhalefet- Eser İncelemesi   |
| 8   | TC. İ*** A***                         | Arş. Gör. B*** S*** ve Arş. Gör. İ*** A***         | 19.06.2022                             | 2863 Kanuna Muhalefet- Eser İncelemesi   |
| 9   | TC. İ*** A***                         | Arş. Gör. İ**** A*** Ve Arş. Gör. S*** O**** A**** | 19.07.2022                             | 2863 Kanuna Muhalefet- Eser İncelemesi   |
| 10  | TC. İ*** A***                         | Prof. Dr. F*** G***                                | 04.03.2022-01-04.2022                  | K*** M*** B*** Ü*** R*** Personel Daire Başkanlığının *** tarih ve *** sayılı işleminin iptal işlemi için Davacı Doç. Dr. U*** S*** V*** tarafından açılan davada bilirkişi raporlarının hazırlanması talebi |
| 11  | TC. İ*** A***                         | Doç. Dr. D*** D***                                 | 21. 02. 2022                           | 2863 Kanuna Muhalefet- Eser İncelemesi   |
| 12  | TC. İ*** A***                         | Doç. Dr. D*** D***                                 | 20. 05. 2022                           | 2863 Kanuna Muhalefet- Eser İncelemesi   |
| 13  | TC. İ*** A***                         | Doç. Dr. D*** D***                                 | 16. 06. 2022                           | 2863 Kanuna Muhalefet- Eser İncelemesi   |
| 14  | TC. İ*** A***                         | Doç. Dr. D*** D***                                 | 23. 06. 2022                           | 2863 Kanuna Muhalefet- Eser İncelemesi   |
| 15  | D*** İ*** M****                       | Doç. Dr. D*** D***                                 | 28. 06. 2022                           | Tescilli konutun “tescil” şerhinin kaldırılması hakkındaki davaya ilişkin (dosya üzerinden inceleme)   |
| 16  | D*** İ*** M****                       | Dr. Öğretim Üyesi M*** E*** A***                   | 28. 06. 2022                           | Tescilli konutun “tescil” şerhinin kaldırılması hakkındaki davaya ilişkin (dosya üzerinden inceleme)   |

|    |                                  |  |                           |   |
|----|----------------------------------|--|---------------------------|---|
| 17 | TC. I*** A***                    | Doç. Dr. D***<br>D***  | 08.07. 2022               | 2863 Kanuna Muhalefet- Eser İncelemesi  |
| 18 | I*** İ*** M***                   | Prof. Dr. M***<br>Ö***   | 28.04.2022-<br>31.05.2022 | Doçentlik itirazı   |
| 19 | I*** İ*** M***                   | Prof. Dr. M***<br>Ö***   | 28.04.2022-<br>31.05.2022 | Doçentlik itirazı   |
| 20 | S*** Ü*** R*** S***<br>B*** E*** | Prf. Dr. R***<br>K***  | 28.03.2022-<br>07.04.2022 | Y*** Ç***'in etik ihlali yapıp yapmadığı hakkında   |
| 21 | K*** A*** C*** M***              | Dr. Öğr. Üyesi<br>Ş*** G*** E***   | 10.03.2022-<br>16.03.2022 | Bilirkişi Raporu ***/*** Esas Ek Rapor, İmar Kirliliği  |
| 22 | E*** C*** B***                   | Dr. Öğr. Üyesi<br>Ş*** G*** E***   | 31.12.2021-<br>21.01.2022 | Bilirkişi Raporu ***/*** CBS Soruşturma, İmar Kıyı ve Koruma Alanlar Mevzuatı'na Aykırılık            |
| 23 | E*** C*** B***                   | Dr. Öğr. Üyesi<br>Ş*** G*** E***   | 31.12.2021-<br>21.01.2022 | Bilirkişi Raporu ***/*** CBS Soruşturma, İmar Kıyı ve Koruma Alanlar Mevzuatı'na Aykırılık            |
| 24 | E*** C*** B***                   | Dr. Öğr. Üyesi<br>Ş*** G*** E***   | 31.12.2021-<br>21.01.2022 | Bilirkişi Raporu ***/*** CBS Soruşturma, İmar Kıyı ve Koruma Alanlar Mevzuatı'na Aykırılık            |
| 25 | E*** C*** B***                   | Dr. Öğr. Üyesi<br>Ş*** G*** E***   | 31.12.2021-<br>21.01.2022 | Bilirkişi Raporu ***/*** CBS Soruşturma, İmar Kıyı ve Koruma Alanlar Mevzuatı'na Aykırılık            |
| 26 | E*** C*** B***                   | Dr. Öğr. Üyesi<br>Ş*** G*** E***   | 31.12.2021-<br>21.01.2022 | Bilirkişi Raporu ***/*** CBS Soruşturma, İmar Kıyı ve Koruma Alanlar Mevzuatı'na Aykırılık            |
| 27 | E*** C*** B***                   | Dr. Öğr. Üyesi<br>Ş*** G*** E***   | 31.12.2021-<br>21.01.2022 | Bilirkişi Raporu ***/*** CBS Soruşturma, İmar Kıyı ve Koruma Alanlar Mevzuatı'na Aykırılık            |
| 28 | E*** C*** B***                   | Dr. Öğr. Üyesi<br>Ş*** G*** E***   | 31.12.2021-<br>21.01.2022 | Bilirkişi Raporu ***/*** CBS Soruşturma, İmar Kıyı ve Koruma Alanlar Mevzuatı'na Aykırılık            |
| 29 | E*** C*** B***                   | Dr. Öğr. Üyesi<br>Ş*** G*** E***   | 31.12.2021-<br>21.01.2022 | Bilirkişi Raporu ***/*** CBS Soruşturma, İmar Kıyı ve Koruma Alanlar Mevzuatı'na Aykırılık            |
| 30 | E*** C*** B***                   | Dr. Öğr. Üyesi<br>Ş*** G*** E***   | 31.12.2021-<br>21.01.2022 | Bilirkişi Raporu ***/*** CBS Soruşturma, İmar Kıyı ve Koruma Alanlar Mevzuatı'na Aykırılık            |
| 31 | E*** C*** B***                   | Dr. Öğr. Üyesi<br>Ş*** G*** E***   | 31.12.2021-<br>21.01.2022 | Bilirkişi Raporu ***/*** CBS Soruşturma, İmar Kıyı ve Koruma Alanlar Mevzuatı'na Aykırılık            |
| 32 | E*** C*** B***                   | Dr. Öğr. Üyesi<br>Ş*** G*** E***   | 31.12.2021-<br>21.01.2022 | Bilirkişi Raporu ***/*** CBS Soruşturma, İmar Kıyı ve Koruma Alanlar Mevzuatı'na Aykırılık            |
| 33 | S*** A*** C*** M***              | Prof. Dr. M***<br>F***<br>Doç. Dr. D***<br>D***<br>Arş. Gör. İ***<br>A***      | -                         | Isparta Müze Müdürlüğünde bulunan dava konusu eser üzerinde inceleme yapmak ve rapor hazırlamak üzere |
| 34 | Y*** A*** C*** M***              | Doç. Dr. D***<br>D***  | 14.10.2022                | Yalvaç ilçe sınırları içinde yapılacak olan keşif işlemi için   |
| 35 | K*** A*** C*** M***              | Arş. Gör. S***<br>O*** A***  | -                         | 2863 Kanuna Muhalefet-Eser inceleme   |
| 36 | TC. I*** A***                    | Doç. Dr. D***<br>D***<br>Doç. Dr. H***<br>K***<br>Arş. Gör. Salih<br>O*** A*** | -                         | 2863 Kanuna Muhalefet-Eser inceleme   |
| 37 | TC. I*** A***                    | Doç. Dr. H***<br>K***<br>Arş. Gör. S***<br>O*** A***<br>Arş. Gör. İ***<br>A*** | -                         | 2863 Kanuna Muhalefet-Eser inceleme   |
| 38 | R***İ Ltd. Şti. A***             | Dr. Öğretim<br>Üyesi M*** S***   | 07.02.2022-<br>14.02.2022 | Metal yazıcı çalışma raporu oluşturulması   |

|    |                     |                     |                           |  |
|----|---------------------|---------------------|---------------------------|--|
| 39 | TC. İ*** A***       | F*** A***           | 13.05.2022-13.05.2022     | İzinsiz olarak kazı ve sondaj yapmak   |
| 40 | TC. İ*** A***       | F*** A***           | 13.05.2022-13.05.2022 (2) | Kültür Varlıkları Bulmak Amacıyla İzinsiz olarak Kazı veya Sondaj Yapmak.  |
| 41 | TC. İ*** A***       | F*** A***           | 23.05.2022-23.05.2022     | 2863 Sayılı Kanun'a Aykırılık  |
| 42 | D*** İ*** M***      | Prof. Dr. A*** T*** | 06.09.2022-06.09.2022     | Keşif ve Bilirkişi Bilgileri Bildirimi   |
| 43 | D*** İ*** M***      | Prof. Dr. A*** T*** | 26.09.2022-26.09.2022     | Keşif ve Bilirkişi Bilgileri Bildirimi   |
| 44 | D*** İ*** M***      | Prof. Dr. A*** T*** | 30.09.2022-30.09.2022     | Keşif ve Bilirkişi Bilgileri Bildirimi   |
| 45 | D*** İ*** M***      | Prof. Dr. A*** T*** | 30.09.2022-30.09.2022     | Keşif ve Bilirkişi Bilgileri Bildirimi   |
| 46 | D*** İ*** M***      | Prof. Dr. A*** T*** | 03.10.2022-03.10.2022     | Keşif ve Bilirkişi Bilgileri Bildirimi   |
| 47 | D*** İ*** M***      | Prof. Dr. A*** T*** | 03.10.2022-03.10.2022     | Keşif ve Bilirkişi Bilgileri Bildirimi   |
| 48 | D*** İ*** M***      | Prof. Dr. A*** T*** | 03.10.2022-03.10.2022     | Keşif ve Bilirkişi Bilgileri Bildirimi   |
| 49 | D*** İ*** M***      | Prof. Dr. A*** T*** | 03.10.2022-03.10.2022     | Keşif ve Bilirkişi Bilgileri Bildirimi   |
| 50 | D*** İ*** M***      | Prof. Dr. A*** T*** | 04.10.2022-04.10.2022     | Keşif ve Bilirkişi Bilgileri Bildirimi   |
| 51 | D*** İ*** M***      | Prof. Dr. A*** T*** | 04.10.2022-04.10.2022     | Keşif ve Bilirkişi Bilgileri Bildirimi   |
| 52 | D*** İ*** M***      | Prof. Dr. A*** T*** | 01.11.2022-01.11.2022     | Keşif ve Bilirkişi Bilgileri Bildirimi   |
| 53 | D*** İ*** M***      | Prof. Dr. A*** T*** | 01.11.2022-01.11.2022     | Keşif ve Bilirkişi Bilgileri Bildirimi   |
| 54 | D*** İ*** M***      | Prof. Dr. A*** T*** | 02.11.2022-02.11.2022     | Keşif ve Bilirkişi Bilgileri Bildirimi   |
| 55 | D*** İ*** M***      | Prof. Dr. A*** T*** | 02.11.2022-02.11.2022     | Keşif ve Bilirkişi Bilgileri Bildirimi   |
| 56 | D*** İ*** M***      | Prof. Dr. A*** T*** | 02.11.2022-02.11.2022     | Keşif ve Bilirkişi Bilgileri Bildirimi   |
| 57 | D*** İ*** M***      | Prof. Dr. A*** T*** | 03.11.2022-03.11.2022     | Keşif ve Bilirkişi Bilgileri Bildirimi   |
| 58 | D*** İ*** M***      | Prof. Dr. A*** T*** | 03.11.2022-03.11.2022     | Keşif ve Bilirkişi Bilgileri Bildirimi   |
| 59 | D*** İ*** M***      | Prof. Dr. A*** T*** | 03.11.2022-03.11.2022     | Keşif ve Bilirkişi Bilgileri Bildirimi   |
| 60 | D*** İ*** M***      | Prof. Dr. A*** T*** | 08.11.2022-08.11.2022     | Keşif ve Bilirkişi Bilgileri Bildirimi   |
| 61 | D*** İ*** M***      | Prof. Dr. A*** T*** | 09.11.2022-09.11.2022     | Keşif ve Bilirkişi Bilgileri Bildirimi   |
| 62 | D*** İ*** M***      | Prof. Dr. A*** T*** | 14.11.2022-14.11.2022     | Keşif ve Bilirkişi Bilgileri Bildirimi   |
| 63 | D*** İ*** M***      | Prof. Dr. A*** T*** | 01.12.2022-01.12.2022     | Keşif ve Bilirkişi Bilgileri Bildirimi   |
| 64 | D*** İ*** M***      | Prof. Dr. A*** T*** | 06.12.2022-06.12.2022     | Keşif ve Bilirkişi Bilgileri Bildirimi   |
| 65 | D*** İ*** M***      | Prof. Dr. A*** T*** | 08.12.2022-08.12.2022     | Keşif ve Bilirkişi Bilgileri Bildirimi   |
| 66 | İ*** İ*** S*** M*** | F*** Y*** G***      | 27.12.2021-28.02.2022     | Yaşlı Dostu Hastane<br><a href="https://w3.sdu.edu.tr/haber/10594/saglikta-onemli-adim-vasli-dostu-hastane">https://w3.sdu.edu.tr/haber/10594/saglikta-onemli-adim-vasli-dostu-hastane</a> |

### Kanıt: Sürekli Eğitim Araştırma ve Uygulama Merkezi (SEM) Faaliyetleri

Üniversitemize bağlı Sürekli Eğitim Araştırma ve Uygulama Merkezi (SEM) tarafından 1 Ocak 2022-31 Aralık 2022 tarihleri arasında iç ve dış paydaşlarımıza yönelik 10 farklı eğitim düzenlenmiştir. Eğitimlerin konularına göre dağılımı şöyledir:

- Yöneticilik ve Liderlik Becerileri Eğitim
- Geleneksel İnşa Teknikleri
- Tahta Kalıp El Baskı Temel Eğitimi
- İş Sağlığı ve Güvenliği
- Eğitimcilerin Eğitimi
- ISO 9001 Eğitimi
- Kalite Temel Eğitimi
- Bilişim Farkındalığı Eğitimi,
- Kariyer Planlama Eğitimi
- Temel İş Sağlığı ve Güvenliği

Eğitime toplam 8209 kişi katılım göstermiş olup her bir eğitime katılan katılımcı sayısı ve verilen sertifika sayısı aşağıdaki tabloda verilmiştir.

**Kanıt: Sürekli Eğitim Araştırma ve Uygulama Merkezi (SEM) tarafından 2022 yılı faaliyet sayısı**

| Sürekli Eğitim Araştırma ve Uygulama Merkezi (SEM) |                       |                     |
|--|-----------------------|---------------------|
| Faaliyet Adı                                       | Hedef Kitle           | Katılan Kişi Sayısı |
| Yöneticilik ve Liderlik Becerileri Eğitimi         | Personel (Hizmet İçi) | 5                   |
| Geleneksel İnşa Teknikleri                         | Genel                 | 10                  |
| Tahta Kalıp El Baskı Temel Eğitimi                 | Genel                 | 15                  |
| İş Sağlığı ve Güvenliği                            | Personel (Hizmet İçi) | 47                  |
| Eğitimcilerin Eğitimi                              | Personel (Hizmet İçi) | 118                 |
| ISO 9001 Eğitimi                                   | Personel (Hizmet İçi) | 194                 |
| Kalite Temel Eğitimi                               | Personel (Hizmet İçi) | 385                 |
| Bilişim Farkındalığı Eğitimi                       | Personel (Hizmet İçi) | 656                 |
| Kariyer Planlama Eğitimi                           | Öğrenci               | 3365                |
| Temel İş Sağlığı ve Güvenliği                      | Öğrenci               | 3414                |
| <b>Toplam</b>                                      |                       | <b>8209</b>         |

**Kanıt Linki:** <https://sem.sdu.edu.tr/tr/egitim-koordinatörlugu-birimi.html>

**Kanıt: SDÜ Kariyer Planlama ve Mezunlarla İletişim Merkezi Faaliyetleri**

SDÜ Kariyer Planlama ve Mezunlarla İletişim Merkezi 2022 yılında öğrenci ve mezunlara yönelik 104 faaliyet gerçekleştirmiştir.

| SDÜ Kariyer Planlama ve Mezunlarla İletişim Merkezi Faaliyetleri |           |
|--|-----------|
| Faaliyet   | Sertifika |
| 104  | 0         |

**Kanıt: Türkçe Ve Yabancı Dil Öğretimi Uygulama Ve Araştırma Merkezi (TÖMER) Faaliyetleri**

Üniversitemiz Türkçe Ve Yabancı Dil Öğretimi Uygulama Ve Araştırma Merkezi (TÖMER) tarafından 1 Ocak 2022- 31 Aralık 2022 tarihleri arasında 216 adet Türkçe, 31 adet Yabancılara Türkçe Öğretimi ve 57 adet Diğer Diller olmak üzere Toplam 304 adet sertifika verilmiştir.

**Kanıt: Türkçe Ve Yabancı Dil Öğretimi Uygulama Ve Araştırma Merkezi (TÖMER) 2022 yılı Faaliyet Sayısı**

| <b>Türkçe Ve Yabancı Dil Öğretimi Uygulama Ve Araştırma Merkezi (TÖMER)</b> |               |  |                     |
|---|---------------|--|---------------------|
|   | <b>Türkçe</b> | <b>Yabancılara Türkçe Öğretimi Sertifika</b> | <b>Diğer Diller</b> |
| Ocak 2022   | 0             | 0  | 0                   |
| Şubat 2022  | 2             | 0  | 6                   |
| Mart 2022   | 10            | 1  | 18                  |
| Nisan 2022  | 7             | 0  | 0                   |
| Mayıs 2022  | 8             | 5  | 1                   |
| Haziran 2022  | 17            | 18   | 19                  |
| Temmuz 2022   | 27            | 3  | 3                   |
| Ağustos 2022  | 46            | 0  | 0                   |
| Eylül 2022  | 54            | 0  | 4                   |
| Ekim 2022   | 27            | 3  | 1                   |
| Kasım 2022  | 2             | 0  | 3                   |
| Aralık 2022   | 16            | 1  | 2                   |
| <b>TOPLAM</b>   | <b>216</b>    | <b>31</b>                                    | <b>57</b>           |

Bütün bu verilerden anlaşılacağı üzere üniversitemizin 2022 yılı toplumsal katkı konusundaki performansının genel itibariyle planlamalara uygun bir biçimde ilerlediği görülmektedir.

**Kanıt Linki:****Kanıt: SDÜ “SCIImago Institutions Rankings” Sıralamasında Yükselişte**

Süleyman Demirel Üniversitesi, SCIImago Institutions Rankings (SIR) Yayın Değerlendirme Platformunun yaptığı dünya üniversiteleri sıralamasında üç alanda ilk 400; 132 Türk üniversiteleri içerisinde ise ilk 35 üniversite arasında yer almayı başardı. SCIImago Laboratories tarafından Elsevier ile ortaklaşa yayınlanan ve araştırma odaklı çalışmalar yapan kurumların yer aldığı küresel bir sıralama olan SIR 2022 sıralamasında, geçtiğimiz yıl 775’inci sırada yer alan SDÜ, bu yıl 8 bin 84 kurum arasından 700’üncü olarak yükseliş gösterdi.

“Araştırma”, “İnovasyon” ve “Toplumsallaşma” olmak üzere üç kategoride değerlendirmeler gerçekleştirilerek belli olan sıralamalarda; “Araştırma” alanında dünyada 367’nci, Türkiye’de 32’nci; “İnovasyon” alanında dünyada 262’nci, Türkiye’de 28’inci; “Toplumsallaşma” alanında ise dünyada 212’nci, Türkiye’de ise 18’inci sıraya yerleşti.

Sadece üniversiteler arasında yapılan karşılaştırmalarda ise büyük bir ilerleme kat ederek küresel boyutta 4 bin 364 üniversite arasından 537’nci, ulusal ölçekte ise 132 üniversite arasından 33’ncü sırada yer aldı. Geçen yıl ise küresel boyutta 4 bin 126 üniversite arasından 576’ncı, 125 ulusal üniversite arasından ise 40’ncı sırada yer almıştı.



**Kanıt Linki:** <https://w3.sdu.edu.tr/haber/10807/sdu-scimago-institutions-rankings-siralamasinda-yukseliste>

**Kanıt: SDÜ “URAP Dünya Alan Sıralaması”nda**

Süleyman Demirel Üniversitesi, ODTÜ Enformatik Enstitüsü bünyesinde yer alan University Ranking by Academic Performance (URAP) Araştırma Laboratuvarının hazırladığı “2021-2022 Dünya Alan Sıralaması”nda en çok alanda listeye dâhil edilen ulusal üniversiteler arasından 3 alan ile 30’uncu sıraya yerleşti.

113 ülkeden 2 bin 514 üniversitenin değerlendirmeye alındığı listede, 83 Türk üniversitesi yer aldı. Süleyman Demirel Üniversitesi; “Mühendislik” alanında dünyada bin 263’üncü, Türkiye’de 25’inci; “Kimyasal Bilimler” alanında dünyada bin 489’uncu, Türkiye’de 31’inci; “Medikal ve Sağlık Bilimleri” alanında ise dünyada bin 348’inci, Türkiye’de 40’ıncı sıraya yerleşti.

Bu yıl bilim alanı sayısının 62’den 78’e çıkarıldığı sıralamada, üniversiteler bilim alanlarına göre üretilen makale ve atıflar dikkate alınarak, son 5 yılın akademik performansı üzerinden değerlendirildi. 78 alanın 46’sına girmeyi başaran Türk üniversitelerinin en fazla sayıda yer aldığı alanlar tıp-sağlık bilimleri ve mühendislik oldu.

**Kanıt Linki:** <https://w3.sdu.edu.tr/haber/11045/sdu-urap-dunya-alan-siralamasinda>





**Kanıt: SDÜ Ulusal Sıralamalar**

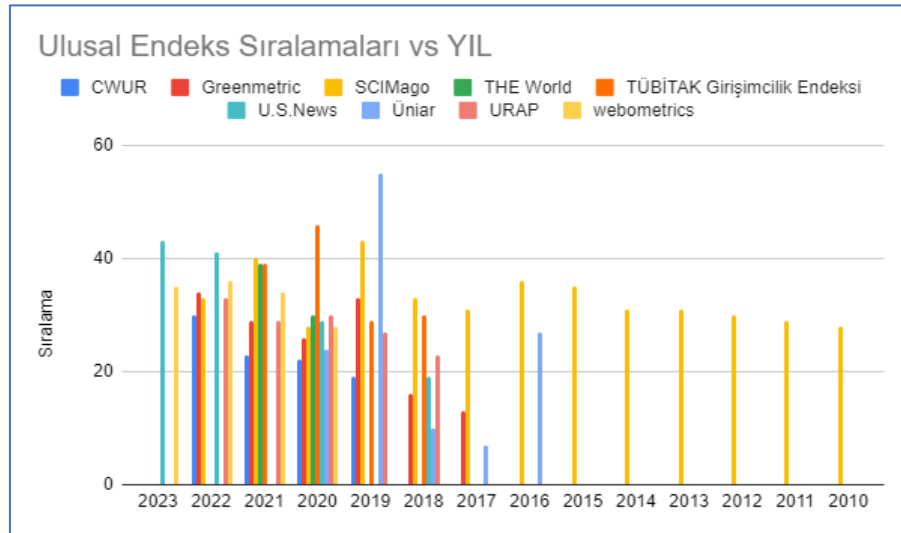

Greenmetric 2022- 34

**Kanıt Linki:** <https://ayd.sdu.edu.tr/s/rakamlarla-ayd#ulusalendeks>

**Kanıt: SDÜ Uluslararası Endeks Sıralamaları**

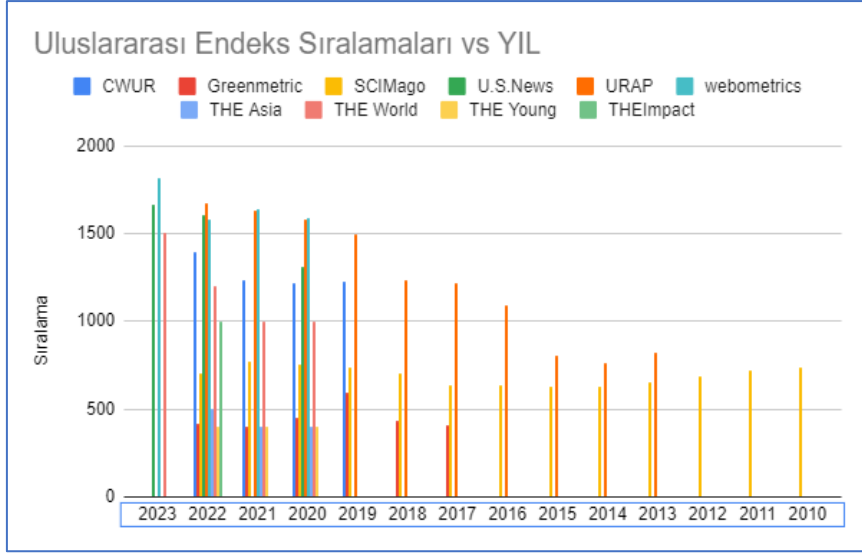

Greenmetric 2022- 419

**Kanıt Linki:** <https://ayd.sdu.edu.tr/s/rakamlarla-ayd#ulusalendeks>

**Kanıt: Toplumsal Katkı Alanında Alınan Ödüller**

**Kanıt 1: 2022 Yılı Mekânda Erişebilirlik Ödülü- Turuncu Bayrak**

Üniversitemiz 2022 yılında Engelsiz Üniversite Ödülleri kapsamında iki turuncu bayrak almaya hak kazanmıştır.

1. Tıp Fakültesi, “2022 Yılı Mekânda Erişebilirlik Ödülü”ne layık görülerek Turuncu Bayrağın sahibi olmuştur.
2. Hukuk Fakültesi, “2022 Yılı Mekânda Erişebilirlik Ödülü”ne layık görülerek Turuncu Bayrağın sahibi olmuştur.



**Kanıt Linki:** [“Engelsiz Üniversite Ödülleri”nden SDÜ'ye İki Turuncu Bayrak - Süleyman Demirel Üniversitesi \(sdu.edu.tr\)](https://ayd.sdu.edu.tr/s/rakamlarla-ayd#ulusalendeks)



**Kanıt Linki:** <https://w3.sdu.edu.tr/haber/11249/erisebilirlik-belgesi-ve-turuncu-bayrak-sduye-teslim-edildi>

**Kanıt 2: “İşverenlerin En Memnun Olduğu Yetenek Her Yerde Bölgesel Kariyer Fuarı” Cumhurbaşkanlığı tarafından verilen ödül**

Üniversitemiz 19.10.2022 tarihinde 40 bine yakın öğrenciyi özel ve kamu alanında buluşturan “Güney Kariyer Fuarı” kapsamında gerçekleştirdiği etkinliklerle “İşverenlerin En Memnun Olduğu Yetenek Her Yerde Bölgesel Kariyer Fuarı” seçilmiş ve üniversitemize bu doğrultuda 19.10.2022 tarihinde Sayın Cumhurbaşkanı tarafından ödül verilmiştir.



**Kanıt Linki:** <https://w3.sdu.edu.tr/haber/11161/sdu-ev-sahipliginde-duzenlenen-guney-kariyer-fuarina-cumhurbaşkanligindan-odul>

**Kanıt Linki:** <https://w3.sdu.edu.tr/haber/11161/sdu-ev->

**Kanıt 3: Üniversitenin sıfır atık, yeşil kampüs ve çevrecilik alanında aldığı ödül**

Atık Kurşun Önlüklerin Kurşun Paravana Geri Dönüşüm Serüveni” başlıklı uygulama, “Sağlıkta Kalite ve Güvenlik Ödülü En İyi Uygulama” seçildi. Sağlık Bakanlığınca “Sağlıkta Kalite ile Geleceği Tasarlamak” temasıyla bu yıl 8’incisi düzenlenen “Uluslararası Sağlıkta Performans ve Kalite Kongresi”nde birincilik ödülü aldı.

Süleyman Demirel Üniversitesi, Sağlık Bakanlığınca “Sağlıkta Kalite ile Geleceği Tasarlamak” temasıyla bu yıl 8’incisi düzenlenen “Uluslararası Sağlıkta Performans ve Kalite Kongresi”nde birincilik ödülüne layık görüldü. Üniversitemiz Isparta Sağlık Hizmetleri Meslek Yüksekokulu Öğretim Üyesi Doç. Dr. Ümit Kara ile İktisadi ve İdari Bilimler Fakültesi Dr. Öğr. Üyesi Aynur Toraman tarafından hazırlanan "Atık Kurşun Önlüklerin Kurşun Paravana Geri Dönüşüm Serüveni” başlıklı uygulama, “Sağlıkta Kalite ve Güvenlik Ödülü En İyi Uygulama” seçildi.



Konu ile ilgili açıklama yapan üniversitemiz öğretim üyeleri şunları söyledi: “Radyasyondan korunmada kişisel koruyucu ekipmanlar kapsamında olan kurşun önlüklerin kontrolü, Sağlıkta Kalite Standartları kapsamında düzenli aralıklarda yapılıyor. Koruyucu özelliğini kaybeden kurşun önlüklerin

uygulamadan çıkarılması ve tehlikeli atıkların kontrolü kapsamında bertarafının sağlanması gerekiyor. Atık sınıfına giren kurşun önlüklerin “Sıfır Atık” projesi kapsamında değerlendirilmesi planlandı ve hasarlı kurşun önlüklerin koruyucu kurşun paravana dönüştürülmesiyle de Sağlıkta Kalite Standartları ile geri dönüşüm prosesleri birleştirildi. Böylece doğaya ve insan sağlığına zarar verebilecek nitelikte olan kurşunun geri kazanımı sağlandı.”

**Kanıt Linki:** <https://w3.sdu.edu.tr/haber/11288/sdu-ogretim-uyelerinin-buyuk-basarisi>

**Kanıt Linki:** <https://www.son32.com/sdu-ogretim-uyelerinin-buyuk-basarisi-39439-haberi>

## **2.1. Toplumsal Katkı Performansının izlenmesi ve Değerlendirilmesi**

KİDR Sürüm 3.1 Hazırlama Kılavuzunda ilgili ölçüt “*Kurum, BM Sürdürülebilir Kalkınma Amaçları ile uyumlu, dezavantajlı gruplar dahil toplumun ve çevrenin ihtiyaçlarına cevap verebilen ve değer yaratan toplumsal katkı faaliyetlerinde bulunmaktadır. Ulusal ve uluslararası düzeyde kurumsal iş birlikleri, çeşitli kamu kurum ve kuruluşlarına yapılan görevlendirmeler ile kurumun bünyesinde yer alan birimler aracılığıyla yürütülen eğitim, hizmet, araştırma, danışmanlık vb. toplumsal katkı faaliyetleri izlenmektedir. İzleme mekanizma ve süreçleri yerleşik ve sürdürülebilirdir. İyileştirme adımlarının kanıtları vardır*” şeklinde açıklanmaktadır.

Üniversitemizde toplumun ihtiyaçlarına uygun eğitim- öğretim, bilimsel araştırma, yayın ve danışmanlık faaliyetleri, bölgenin tarım sanayi, sağlık hizmetlerinin gelişimine katkıda bulunacak faaliyetler ve projeler yapılmaktadır. Bu faaliyet ve projelerde topluma fayda sağlayacak ve somut katkılar sunacak çalışmalara öncelik verilmekte, bunlara yönelik olarak ilgili kamu kurum ve kuruluşları, STK, vb. kurumlarla iş birliği ve iyi niyet protokolleri ve hizmet sözleşmeleri yapılmaktadır.

Toplumsal katkı politikasına bağlı olarak süreçlerin yönetimi ve organizasyonel yapısı oluşturulurken politikası gereği çok katılımcı olması beklenmektedir. Bu yapı içerisinde hiyerarşik bağlantıların iyi tanımlı ve birbiriyle ilişkili olarak etkin olması beklenmektedir. Bu süreçte başta Süleyman Demirel

Üniversitesi Rektörlüğü olmak üzere SDÜ Kalite Güvence Ofisi, SDÜ Toplumsal Katkı ve Paydaşlar Koordinatörlüğü, SDÜ Toplumsal Katkı İzleme ve Yönlendirme Komisyonu, SDÜ Uygulama ve Araştırma Merkezleri, diğer Koordinatörlükler, tüm Akademik Birimler, Enstitüler ve idari birimler yer almaktadır. Bu yapının içerisinde takvim, yönergeler, süreçler hazırlanmaktadır.

**Kanıt Linki:** Boş Formlar, Danışma Kurulları Kuruluş Başvuru Dosyası Taslak Belgeler, İş Akış Şemaları, Kalite El Kitabı ve Süreç Yönetimi el Kitabı, Kılavuzlar,  
<https://kalite.sdu.edu.tr/tr/dokumanlar>

**Kanıt Linki:** SDÜ TKPK Web Sayfa Formlar, <https://toplumsalkatki.sdu.edu.tr/tr/sema-ve-formlar/formlar-15155s.html>

**Kanıt Linki:** SDÜ TKPK Web Sayfa süreç akış Şemaları,  
<https://toplumsalkatki.sdu.edu.tr/tr/sema-ve-formlar/surec-akis-semalari-13956s.html>

Bu kapsamda SDÜ, eğitim-öğretim ve araştırma-geliştirme faaliyetleri yürüten tüm birimlerde yapılan çeşitli toplumsal katkı faaliyetlerini geliştirmeyi odağına almıştır. Yürütülen teorik ve uygulamalı derslerde toplumsal ihtiyaç ve beklentilere cevap verebilen ve çözüm üretebilen bireyler yetiştirmeyi amaçlayan SDÜ’de, eğitim-öğretim ve araştırma-geliştirme faaliyetlerinin yanı sıra kurulan farklı birimleri ve toplulukları ile öğrenci ve personele çağdaş, sürdürülebilir, yenilikçi ve daha yüksek yaşam şartlarına sahip bir toplum bilincinin temelleri atılmakta, oluşturulacak bu bilinç sayesinde ise topluma katkı sağlanması hedeflenmektedir.

**Kanıt Linki:** <https://kalite.sdu.edu.tr/tr/mevzuat-ve-politikalar/toplumsal-katki-politikasi-12207s.html#:~:text>

#### **Kanıt: Toplumsal Katkı Projeleri**

Toplumsal Katkı performansının artırılması amacıyla BAP Merkezli Toplumsal Katkı Projeleri 2021 yılı Aralık ayında Koordinatörlüğümüzün kurulduğu yıl hayata geçirilmiştir. 2021 yılında 1 proje başlatılmış ve 2022de sonuçlandırılmıştır. 2022 yılında başlayan iki proje daha bulunmakta olup çalışmalar devam etmektedir. Projelerin yaygınlaştırılması için Rektörlük düzeyinde yapılan toplantılarda öğretim elemanları bilgilendirilmektedir.

BAPSİS Sisteminde yer alan Toplumsal Katkı Projeleri Başvuru linkine web sayfamızda bulunan aşağıdaki adresten de ulaşabilmektedir.

**Kanıt Linki:** <https://bapsis.sdu.edu.tr/ASMevzuat.aspx>

**Kanıt Linki:** Toplumsal Katkı Projeleri Usul ve Esasları,  
<https://toplumsalkatki.sdu.edu.tr/assets/uploads/sites/485/files/sdu-toplumsal-katki-projeleri-tkp-esas-ve-usulleri-07112022.pdf>

Üniversitemiz Sürdürülebilir Kalkınma Amaçları ile uyumlu, dezavantajlı gruplar dahil toplumun ve çevrenin ihtiyaçlarına cevap verebilen ve değer yaratan faaliyetlerde bulunmaktadır. Üniversitemiz birimlerinde SDÜ 2021-2025 Stratejik Planında yer alan toplumsal katkı amaç ve hedefleri doğrultusunda 01 Ocak 2022- 31 Aralık 2022 tarihleri arasında yapılan tüm toplumsal katkı faaliyetleri ve uygulama örnekleri (proje, faaliyet, etkinlik) ayrıca bilirkişilik ve danışmanlık hizmetleri ile Üniversitemiz ve Birimlerinin aldıkları ödüller ve bayraklara ilişkin veriler kanıtları ile birlikte kayıt altına alınmış ve raporda tüm veriler ilgili başlıklar altında açıklanmıştır. Raporda, Üniversitemiz bünyesinde işlevde olan toplumsal katkı mekanizmaları ve Üniversitemiz Toplumsal Katkı Politikasının organizasyonel yapısı hakkında bilgilere de yer verilmiştir.

**Kanıt Linki:** TKPK 2021 Kurumsal İç Değerlendirme Raporu (KİDR 3.0),  
<https://toplumsalkatki.sdu.edu.tr/tr/rapor-toplanti-ve-sunumlar/raporlar-13771s.html s.9-10>

Üniversitemizin 2022 yılı Toplumsal Katkı Faaliyetlerine ilişkin raporun hazırlanmasında Yüksek Öğretim Kalite Kurulu Kurum İç Değerlendirme Raporu (KİDR Sürüm 3.1) Kılavuzunda yer alan Toplumsal Katkı başlığı ve alt ölçütleri dikkate alınmıştır. Rapor, Toplumsal Katkı ve Paydaşlar Koordinatörlüğü tarafından oluşturulan 01 Ocak 2022- 31 Aralık 2022 tarihleri arasında Üniversitemizde yapılan tüm toplumsal katkı faaliyetleri ve uygulama örneklerinin yer aldığı Toplumsal Katkı ve Sosyal Sorumluluk İzleme ve Değerlendirme Göstergeleri Formu , Stratejik Plan Takip Raporu Formu ve Danışmanlık ve Birlikli Hizmetleri Formunda yer alan verilerden, ayrıca SDÜ Sürekli Eğitim Merkezi (SEM), Türkçe ve Yabancı Dil Öğretimi Uygulama Ve Araştırma Merkezi (TÖMER) ve SDÜ Kariyer Planlama ve Mezunlarla İletişim Merkezi'nden elde edilen verilerden, Toplumsal Katkı çalışmalarına ayrılan bütçe ve yıllar içerisindeki dağılımına ait veriler ise [SDÜ 2021-2025 Stratejik Plan](#)ından yararlanılarak hazırlanmıştır.

**Kanıt Linki:** <https://toplumsalkatki.sdu.edu.tr/>

**Kanıt Linki:** TKPK 2021 Birim İç Değerlendirme Raporu (KİDR 3.0),

<https://toplumsalkatki.sdu.edu.tr/tr/rapor-toplanti-ve-sunumlar/raporlar-13771s.html>

Üniversitemizde yürütülen bütün toplumsal katkı faaliyetleri 2022 yılı tarihi itibarıyla Toplumsal Katkı ve Paydaşlar Koordinatörlüğü'nce oluşturulan formlar yardımıyla sistematik olarak ile ilgili birimlerden toplanmakta ve karneleştirilmektedir. Bu konuda elde edilen veriler daha sonradan Toplumsal Katkı İzleme ve Yönlendirme Komisyonu ile paylaşmakta, Toplumsal katkı İzleme ve Yönlendirme Komisyonu Üniversitemiz toplumsal katkı performansını değerlendirmekte ve gelişmeye açık yönleri tespit ederek iyileştirmeye açık alanları belirlemekte ve üniversitenin toplumsal katkı alanındaki faaliyetleri yıllık olarak raporlanmaktadır. Raporlama gerçekleştirilirken Yükseköğretim Kalite Kurulu Kurum İç Değerlendirme Raporu (KİDR) Hazırlama Kılavuzu esas alınmaktadır. Üniversitemizde paydaş geri bildirimleri kapsamında iç ve dış paydaşlara yönelik memnuniyet anketleri düzenlemiş olup kalite ofisi web sayfasında yayınlanmıştır.

Toplumsal Katkı ve Paydaşlar Koordinatörlüğü yıl içerisinde çeşitli toplantılar gerçekleştirerek üniversitemizin toplumsal katkı alanındaki mevcut durumu ve eksiklikleri üzerinde görüş bildirmekte ve buna göre veri toplamak üzere oluşturulan formlarda güncellemeler yapmaktadır. Toplantılarda iyileştirme mekanizmasının daha nitelikli çalıştırılabilmesi için öneriler sunulmakta, toplantılar kayıt altına alınmakta, raporlanmaktadır. Yıl içerisinde yapılan iyileştirmeler de raporlanmakta ve tüm belgeler Koordinatörlüğümüzün resmi web sayfasında ilgili başlıklarda açıklanmaktadır.

**Kanıt Linki:** TKPK 2021 Birim İç Değerlendirme Raporu (KİDR 3.0),

<https://toplumsalkatki.sdu.edu.tr/tr/rapor-toplanti-ve-sunumlar/raporlar-13771s.html> s.9-10

**Kanıt Linki:** TKPK FORM 1- FORM 2- FORM 3

**Kanıt Linki :** TKPK İZLEME FORMLARI, <https://toplumsalkatki.sdu.edu.tr/tr/sema-ve-formlar.html>

**Kanıt Linki:** TKPK Performans İzleme Formu (Proje faaliyet, Ödül), FORM 1,

<https://toplumsalkatki.sdu.edu.tr/assets/uploads/sites/485/files/tkpk-form-1-guncel-proje-faaliyet-odul-formu-24-haziran-2022-18072022.docx>

**Kanıt Linki:** TKPK Stratejik Plan Göstergeleri Takip Raporu Formu, FORM 2,

<https://toplumsalkatki.sdu.edu.tr/assets/uploads/sites/485/files/form-2-stratejik-plan-gostergeleri-takip-raporu-27062022.docx>

**Kanıt Linki:** TKPK Birliklilik ve Danışmanlık İzleme Formu, FORM 3,

<https://toplumsalkatki.sdu.edu.tr/assets/uploads/sites/485/files/form-3-guncel-bilirkisilik-danismanlik-formu-27062022.docx>

### **Kanıt: Paydaş Geri Bildirimleri**

Üniversitemiz iç ve dış paydaşlarının geri bildirimlerini alabilmek üzere farklı mekanizmalar geliştirmiş bulunmaktadır. Her sene düzenlenen anketlerle hem iç paydaşların hem de dış paydaşların üniversitenin toplumsal katkı performansına dair görüşleri alınmakta, bu geri dönüşler doğrultusunda toplumsal katkı performansı dinamik tutulmaya gayret gösterilmektedir. 2022 yılı için de hem iç hem dış paydaşlar için anketler düzenlenmiştir. İlgili anketlerin raporları Kalite Güvence Ofisi'nin sitesinde yayınlanmaktadır.

**Kanıt Linki:** <https://kalite.sdu.edu.tr/tr/dokumanlar/2022-anket-raporlari>

### **Kanıt: Paydaş Etki / Önem Matrisi**

2022 yılı içerisinde paydaşlarımızın görüş, öneri ve beklentilerini stratejik plan sürecine dahil edebilmek ve Üniversitemizin stratejik planının sahiplenilmesini sağlamak amacıyla Koordinatörlüğümüz tarafından Paydaş Etki / Önem Matrisi Tablosu oluşturulmuş ve birimlerden talep edilen matris tabloları TKPK web sayfasında "Formlar" başlığında yayınlanmıştır.

**Kanıt Linki:** Paydaş Etki / Önem Matrisi Tablosu, <https://toplumsalkatki.sdu.edu.tr/assets/uploads/sites/485/files/paydas-matris-tablo-1-02022022.docx>

**Kanıt Linki:** SDÜ Paydaş Etki/ Önem Matrisleri, <https://toplumsalkatki.sdu.edu.tr/tr/sema-ve-formlar/formlar-15155s.html>

### **Kanıt: İç Ve Dış Paydaşlara Yönelik Olarak Yapılan Memnuniyet Anketleri**

Üniversitemizin toplumsal katkı hedeflerine ne ölçüde ulaştığını izlemek üzere her eğitim- öğretim yılında belirli periyotlarla iç ve dış paydaşlara yönelik memnuniyet anketleri düzenlenmektedir. Aşağıda 2022 yılında iç ve dış paydaşlarımıza yönelik olarak uygulanan anketler ve linkleri verilmiştir.

- 2022-2023 Eğitim Öğretim Yılı Yeni Gelen Öğrenci Anketi, <https://kalite.sdu.edu.tr/assets/uploads/sites/459/files/2022-2023-guz-donemi-yeni-gelen-ogrenci-anket-raporu-2022-08122022.pdf>
- 2021-2022 Eğitim Öğretim Yılı Yaz Okulu Anketi, <https://kalite.sdu.edu.tr/assets/uploads/sites/459/files/yaz-okulu-anket-sonuclari-raporu-2022-31082022.pdf>
- 2022 Bahar Öğrenci Memnuniyet Anketi, <https://kalite.sdu.edu.tr/assets/uploads/sites/459/files/ogrenci-memnuniyet-anketi-genel-memnuniyet-raporu-2022-bahar-05082022.pdf>
- 2022 İdari Personel Memnuniyet Anketi, <https://kalite.sdu.edu.tr/assets/uploads/sites/459/files/idari-personel-memnuniyet-anket-raporlari-2022-bahar-02082022.pdf>
- 2022 Bahar Akademik Personel Memnuniyet Anketi, <https://kalite.sdu.edu.tr/assets/uploads/sites/459/files/akademik-personel-memnuniyet-anket-raporu-2022-bahar-02082022.pdf>
- 2022 Stratejik Plan İzleme Amaçlı Yönetici Anketi, <https://kalite.sdu.edu.tr/assets/uploads/sites/459/files/stratejik-plan-izleme-amacli-yonetic-i-anketi-raporu-2022-31052022.pdf>
- 2022 Mezunlara Yönelik İş Dünyası Anketi, <https://kalite.sdu.edu.tr/assets/uploads/sites/459/files/mezunlara-yonelik-is-dunyasi-anketi-raporu-2022-31052022.pdf>

- 2022 Erken Mezun Lisansüstü Memnuniyet Anketi,  
<https://kalite.sdu.edu.tr/assets/uploads/sites/459/files/erken-mezun-lisansustu-memnuniyet-anketi-raporu-2022-31052022.pdf>
- 2022 Erken Mezun Lisans Memnuniyet Anketi,  
<https://kalite.sdu.edu.tr/assets/uploads/sites/459/files/erken-mezun-lisans-memnuniyet-anketi-raporu-2022-31052022.pdf>
- 2022 Geç Mezun Memnuniyeti Anketi,  
<https://kalite.sdu.edu.tr/assets/uploads/sites/459/files/gec-mezun-memnuniyet-anket-raporu-2022-18042022.pdf>
- 2022 SDÜ Araştırma Faaliyetlerine Yönelik Dış Paydaş Anketi,  
<https://kalite.sdu.edu.tr/assets/uploads/sites/459/files/sdu-arastirma-faaliyetlerine-yonelik-dis-paydas-anket-raporu-2022-25022022.pdf>
- 2022 SDÜ Araştırma Faaliyetlerine Yönelik İç Paydaş Anketi,  
<https://kalite.sdu.edu.tr/assets/uploads/sites/459/files/sdu-arastirma-faaliyetlerine-yonelik-ic-paydas-anket-raporu-2022-25022022.pdf>
- 2022 Uluslararası Öğrenci Memnuniyet Anketi,  
<https://kalite.sdu.edu.tr/assets/uploads/sites/459/files/uluslararasi-ogrenci-memnuniyet-anket-raporu-2022-25022022.pdf>

Belirli periyotlarla yapılan anketler genel memnuniyet ölçüm araçları olarak da kullanılmakta olup kalite süreçlerinde toplumsal katkı performansının paydaşlar tarafından ne ölçüde ve nasıl algılandığının bir göstergesi olarak kullanılmaktadır. Uygulanan her bir anket, paydaş geri bildirimleri doğrultusunda raporlanmakta ve Üniversitemiz Kalite Güvence Ofisi web sayfasında yayınlanmaktadır.

**Kanıt Linki:** <https://kalite.sdu.edu.tr/tr/dokumanlar/2022-anket-raporlari>

| Anket Formaları                              | Link  |
|--|---|
| SDU Akademik Personel Memnuniyet Anket Formu | <a href="https://kalite.sdu.edu.tr/assets/uploads/sites/459/files/sdu-akademik-personel-memnuniyet-anket-formu-03032021.pdf">https://kalite.sdu.edu.tr/assets/uploads/sites/459/files/sdu-akademik-personel-memnuniyet-anket-formu-03032021.pdf</a> |
| SDU İdari Personel Memnuniyet Anket Formu    | <a href="https://kalite.sdu.edu.tr/assets/uploads/sites/459/files/sdu-idari-personel-memnuniyet-anket-formu-03032021.pdf">https://kalite.sdu.edu.tr/assets/uploads/sites/459/files/sdu-idari-personel-memnuniyet-anket-formu-03032021.pdf</a>       |
| SDU Öğrenci Memnuniyet Anket Formu           | <a href="https://kalite.sdu.edu.tr/assets/uploads/sites/459/files/sdu-ogrenci-memnuniyet-anket-formu-03032021.pdf">https://kalite.sdu.edu.tr/assets/uploads/sites/459/files/sdu-ogrenci-memnuniyet-anket-formu-03032021.pdf</a>                     |

**Kanıt Linki:** SDÜ Kalite Güvence Ofisi, Rapor ve Sunumlar, Anket Raporları,  
<https://kalite.sdu.edu.tr/tr/rapor-ve-sunumlar.html>

#### **Kanıt: Danışma Kurulları**

Toplumsal katkı politikamız benimsenmiş olup politikamızın hayata geçirilmesine yönelik mekanizmaların oluşturulması için çalışmalar yapılmıştır. Örneğin Danışma Kurulları oluşturulmuştur

**Kanıt Linki:** Danışma Kurulları Kuruluş ve İşleyiş Esaslarına İlişkin Yönerge:

<https://kalite.sdu.edu.tr/assets/uploads/sites/459/files/danisma-kurullari-kurulus-ve-isleyis-esaslarina-iliskin-yonerge-12082021.pdf>



**Kanıt Linki:** Danışma Kurulu Üye Listesi,

<https://kalite.sdu.edu.tr/assets/uploads/sites/459/files/danisma-kurulu-uye-listesi-09092021.docx>

### **Kanıt: SDÜ Ödül Yönergesi**

Üniversitemizdeki personelin daha verimli ve etkili çalışması, çalışma motivasyonunun artırılması, kaynakların verimli kullanmaya teşvik edilmesi için Ödül Yönergesi kapsamında personele farklı kategorilerde ödül uygulaması mevcuttur. Çevik yönetim anlayışının bir sonucu olarak yürürlükteki ödül yönergesinde düzenlemeye gidilmiştir. Yeni düzenleme ile Ödül Yönergesine Öğretim Yöntem ve Teknikleri Ödülü, Akademik Danışman Ödülü, Toplumsal Katkı Ödülü, Kalite Ödülü, Doktora Tez Ödülü, Kadın Araştırmaları Ödülü de eklenerek ödül kategorisi sayısı üçten dokuza çıkarılmıştır.

**Kanıt Linki:** <https://kalite.sdu.edu.tr/assets/uploads/sites/459/files/odul-yonergesi-18082022.pdf>

### **Kanıt: Performans Yönetimi**

Üniversitemizde performans göstergelerinin işlerliği ve performans yönetimi mekanizmaları izlenmekte ve izlem sonuçlarına göre iyileştirmeler gerçekleştirilmektedir. Toplumsal katkı ve sosyal hizmet kapsamında stratejik amaç ve hedeflerimize ne ölçüde ulaşabildiğimizi ölçümlemek için Üniversitemiz Kurumsal İzleme ve Değerlendirme Sistemi (KİDES) içerisinde yer alan göstergelere ve YÖKAK Değerlendirme Ölçütlerine uyumlu olarak Koordinatörlüğümüz tarafından oluşturulan “Toplumsal Katkı ve Sosyal Sorumluluk İzleme ve Değerlendirme Göstergeleri Proje- Faaliyet Formu- FORM 1”, “Stratejik Plan Göstergeleri Takip Raporu Formu- FORM 2” ve “Danışmanlık ve Bilirkişilik Formu- FORM 3” olarak adlandırılan formlarla tüm birimlerden 3'er ve 6'şar aylık periyodlarla veri talep edilmekte, toplanan veriler düzenli olarak her bir form için düzenlenen tek bir formda birleştirilerek, sayısal değerlere dönüştürülmektedir. Birimlerden gelen tüm verilerin çıktıları alınarak dosyalanmakta ve ayrıca dijital olarak kayıt altına alınmaktadır. Yıl içinde kayıt altına alınan tüm veriler her eğitim-öğretim yılını takip eden yılın Ocak ayı ortasında Koordinatörlüğümüz tarafından resmi yazı ile Üniversitemiz Kalite Güvence Ofisi'ne ve Toplumsal Katkı İzleme ve Yönlendirme Komisyonu'na gönderilmektedir. Birimlerden toplanan veriler Üniversitemiz Bilgi İşlem Daire Başkanlığı tarafından oluşturulan veri depolama alanına ([paylasim.sdu.edu.tr](http://paylasim.sdu.edu.tr)) birim sorumluları tarafından aktarılarak kurumsal hafızaya alınmaktadır.

**Kanıt Linki:** TKPK İZLEME FORMLARI, <https://toplumsalkatki.sdu.edu.tr/tr/sema-ve-formlar.html>

**Kanıt Linki:** TKPK Performans İzleme Formu (Proje faaliyet, Ödül), FORM 1

<https://toplumsalkatki.sdu.edu.tr/assets/uploads/sites/485/files/tkpk-form-1-guncel-proje-faaliyet-odul-formu-24-haziran-2022-18072022.docx>

**Kanıt Linki:** TKPK Stratejik Plan Göstergeleri Takip Raporu Formu, FORM 2

<https://toplumsalkatki.sdu.edu.tr/assets/uploads/sites/485/files/form-2-stratejik-plan-gostergeleri-takip-raporu-27062022.docx>

**Kanıt Linki:** TKPK Bilirkişilik ve Danışmanlık İzleme Formu, FORM 3,

<https://toplumsalkatki.sdu.edu.tr/assets/uploads/sites/485/files/form-3-guncel-bilirkisilik-danismanlik-formu-27062022.docx>

Birimlerden toplanan veriler doğrultusunda Üniversitemiz birimlerinde yapılan tüm proje-faaliyet ve etkinlikler 2021 yılında olduğu gibi 2022 yılında da SDÜ 2021-2025 Stratejik Planında yer alan toplumsal katkı amaç ve hedefleri doğrultusunda kategorize edilmektedir. Böylece Üniversitemizin toplumsal katkı alanında stratejik amaç ve hedeflerine ne ölçüde ulaşabildiği de ölçümlenmiş olmaktadır.

**Kanıt Linki:** TKPK 2021 Birim İç Değerlendirme Raporu (KİDR 3.0),

<https://toplumsalkatki.sdu.edu.tr/tr/rapor-toplantı-ve-sunumlar/raporlar-13771s.html> , s.20-44.

### **Kanıt: Kurumsal İzleme ve Değerlendirme Sistemi (KİDES) Performans Değerlendirme ve İzleme Modülü**

Süleyman Demirel Üniversitesinde toplumsal katkı performansı çeşitli kollardan izlenmektedir. 2021 - 2025 Stratejik planında toplumsal katkı nezdinde iki temel amaç ve bu iki temel amaca ilişkin on hedef bulunmaktadır. Üniversitemiz bu hedefleri doğrultusunda yürüttüğü faaliyetleri performans göstergeleri üzerinden izlenebilmesi amacıyla geliştirmiştir.

**Kanıt Linki:** SDÜ Net KİDES, <https://kides.sdu.edu.tr/App/TenantDashboard>

KİDES içerisinde yer alan “**2022 yılı Aylık Performans İzleme Programı**” modülünün Toplumsal Katkı ile ilgili bölümünde yer alan aylık gösterge verileri de yukarıda belirtilen formlardan elde edilen veriler aracılığı ile düzenli olarak Koordinatörlüğümüz birim sorumluları tarafından işlenmekte ve veriler kurumsal veri havuzunda toplanmaktadır.

Cumhurbaşkanlığı Strateji ve Bütçe Daire Başkanlığı tarafından aylık olarak takibi yapılmakta olan “Peformans Programı İzleme Formu” en etkin şekilde takip edilerek Cumhurbaşkanlığı Programı Bütçe Sistemine veri girişlerinin aylık ve düzenli olarak yapılabilmesini temin etmek amacıyla adı geçen formun Üniversitemiz Kurumsal İzleme ve Değerlendirme Sistemi (KİDES) entegrasyonu “2022 Yılı Aylık Performans İzleme Programı” aracılığı ile gerçekleştirilmiş olup bu sistem aracılığıyla Cumhurbaşkanlığı tarafından aylık olarak takip edilen gösterge verileri kurumsal veri havuzunda toplanmakta ve her ay düzenli olarak Cumhurbaşkanlığı sistemine aktarılmaktadır.

### **Kanıt: SDÜ Net KİDES Aylık Performans İzleme Programı**

KİDES sistemi ile tüm üniversite birimlerinin ihtiyaç duyduğu veriler belirlenmiş ve bu verilerin sisteme eklenmesi yapılmıştır. Birimler kendi ihtiyaç duydukları verilere yetkileri doğrultusunda sistem üzerinden erişebilmektedir. Ayrıca KİDES sistemi ile üniversitede yapılan tüm toplantıların planlanabildiği ve tutanaklarının hazırlanabildiği bir modül oluşturulmuştur. Sistem sayesinde tüm toplantılar tek bir platformda toplanmış ve toplantı tutanaklarının standart formda hazırlanması sağlanmıştır. Yazılım, kurum içinde çalışmalarını başlatılan Entegre Yönetim Sistemleri için hazırlanan dokümantasyonu tek bir sistem üzerinde toplama ve kontrol imkanı sunmaktadır.

**Kanıt Linki:** SDÜ Net KİDES Aylık Performans İzleme Programı,

<https://kides.sdu.edu.tr/App/TenantDashboard>

### **Kanıt: KİDES Ekran Görüntüsü.jpg**



### **Kanıt: KİDES Aylık Performans İzleme Programı İçinde Yer Alan Göstergeler, 2022 yılı Stratejik Plan Göstergeleri Takip Raporu Göstergeleri**

- Kültürel mirasın tespitine yönelik hazırlanan materyal sayısı

- Kültürel mirasın ortaya çıkarılmasına yönelik sosyal sorumluluk proje sayısı
- Kültürel mirasın saklanması ve yaygınlaştırılması için hazırlanan dijital platformda yer alan içerik sayısı
- Doğa, çevre kirliliği ve geri dönüşüm konularında gerçekleştirilen etkinlik sayısı
- İlaç, sağlık, iyi yaşam, doğal ürün ve kozmetik sektörlerinde ürün geliştirme, destekleme ve onaylama alanlarında çalışan kamu kurum ve kuruluşları ve sivil toplum örgütleriyle yapılan protokol ve/veya proje sayısı
- İlaç, sağlık, iyi yaşam, doğal ürün ve kozmetik sektörlerinde ürün geliştirme, destekleme ve onaylama alanlarında faaliyet gösteren özel sektör temsilcileriyle yapılan protokol ve/veya proje sayısı

**Kanıt: 2022 Yılı Aylık Performans İzleme Programı**

- Tamamlanan sosyal sorumluluk projeleri sayısı
- Dezavantajlı gruplara yönelik sosyal entegrasyon ve kapsayıcılığa ilişkin yapılan faaliyet sayısı
- Üniversitenin çevrecilik alanlarında aldığı ödül sayısı

**Kanıt: Sürekli Eğitim Uygulama ve Araştırma Merkezi (SEM), Kariyer Planlama ve Mezunlarla İletişim Merkezi ile Türkçe ve Yabancı Dil Öğretimi Uygulama ve Araştırma Merkezi (TÖMER) Yıllık Faaliyetleri**

YÖK Üniversite İzleme ve Değerlendirme Göstergeleri kapsamında “Sürekli Eğitim Merkezi ve Dil Merkezi tarafından verilen sertifika sayısı” ve “Kariyer Merkezi çalışmalarında öğrenci ve mezunlara yönelik gerçekleştirilen faaliyet sayısı” başlıklı göstergeler Toplumsal Katkı ve Sosyal Hizmet başlığı altında değerlendirilmekte olup bu nedenle Üniversitemiz Sürekli Eğitim Uygulama ve Araştırma Merkezi, Kariyer Planlama ve Mezunlarla İletişim Merkezi ile Türkçe ve Yabancı Dil Öğretimi Uygulama ve Araştırma Merkezi (TÖMER)’nin yıllık faaliyetleri de raporumuzda yer almaktadır.

**Kanıt Linki:** Sürekli Eğitim Merkezi (SEM) Faaliyetleri, TKPK 2021 Birim İç Değerlendirme Raporu (KİDR 3.0), <https://toplumsalkatki.sdu.edu.tr/tr/rapor-toplantı-ve-sunumlar/raporlar-13771s.html> s. 55-56.

**Kanıt Linki:** Sürekli Eğitim Uygulama ve Araştırma Merkezi (SEM) 2021 yılı Faaliyet Raporu, <https://sem.sdu.edu.tr/assets/uploads/sites/379/files/2021-yili-faaliyet-raporu-07112022.pdf>

**Kanıt Linki :** 2021 Yılı Kariyer Planlama ve Mezunlarla İletişim Merkezi Faaliyetleri, TKPK 2021 Birim İç Değerlendirme Raporu (KİDR 3.0), <https://toplumsalkatki.sdu.edu.tr/tr/rapor-toplantı-ve-sunumlar/raporlar-13771s.html>, s. 56-59.

**Kanıt: Üniversitemiz ve Birimleri tarafından yapılan İş birlikleri ve Protokoller**

Üniversitemiz ve birimlerinde yapılan tüm protokoller 2021 yılı itibariyle TKPK tarafından toplanmakta, SDÜ web sayfasında “Bağlantılar” başlığında yer alan “Protokol ve İşbirlikleri” modülüne sistemli bir şekilde işlenmektedir. Protokollerin içerikleri, kara tarihleri, sayısı, durumu (yürürlükte olup olmadığı) sayfada açıkça belirtilmekte olup şlemler başlığında yer alan GÖRÜNTÜLE modülüne basıldığında yine Koordinatörlüğümüz tarafından oluşturulan ve WEB sayfamızda bulunan Formlar başlığında verilen “SDÜ Protokol Bilgi Formu”na işlenmektedir.

**Kanıt Linki:** SDÜ Protokol Bilgi Formu, FORM 4, <https://toplumsalkatki.sdu.edu.tr/assets/uploads/sites/485/files/sdu-protokol-bilgi-sablonu-01112022.docx>

Böylece protokollerin içeriği hakkında ayrıntılı bilgilere ulaşılmaktadır. Ayrıca sisteme işlenen tüm veriler Üniversitemiz Bilgi İşlem Daire Başkanlığı tarafından Koordinatörlüğümüze tahsis edilen veri depolama alanına işlenerek dijital hafızaya alınmaktadır. 2022 yılı itibariyle Üniversitemiz ve Birimleri tarafından kamu kurum ve kuruluşları, özel sektör, STK özel ve tüzel kişilik şirketleri ile yapılan toplam 78 protokol bulunmaktadır.

**Kanıt Linki:** SDÜ Web sayfa, <https://w3.sdu.edu.tr/>

**Kanıt: SDÜ 2022 Yılı Protokol Sayısı**

| Protokol yapılan kurum | Protokol Sayısı |
|------------------------|-----------------|
| Kamu Kurumu            | 48              |
| Özel Sektör            | 12              |
| STK                    | 17              |
| Kamu ve Özel Sektör    | 1               |
| <b>Toplam</b>          | <b>78</b>       |

Protokollerin türlerine göre dağılımı ise şöyledir:

| Protokol Türü    | Protokol Sayısı |
|------------------|-----------------|
| İş Birliği       | 60              |
| Üyelik           | 1               |
| Hizmet protokolü | 9               |
| Hibe             | 2               |
| Tahsis           | 4               |
| Denetim          | 1               |
| İyi niyet        | 1               |
| <b>Toplam</b>    | <b>78</b>       |

**Kanıt: Uluslararası düzeyde kurumsal iş birlikleri**

Toplumsal katkı performansının izlenmesi ve değerlendirilmesi kapsamında Üniversitemizde 2022 yılında “uluslararası düzeyde” toplam 73 ikili iş birliği protokolü ve 663 anlaşma (Erasmus, Farabi, Mevlana) imzalanmıştır. Bu kapsamda Erasmus öğrenci hareketliliğinden toplam 169 (141 giden /28 gelen) öğrenci faydalanmıştır. Erasmus personel hareketliliğinden ise toplam 70 (52 giden /18 gelen) personel faydalanmıştır. Ayrıca ikili iş birliği protokolleri kapsamında 36 öğrenci ve 2 personel Üniversitemize gelmiştir.

| Protokol Türü              | Protokol Sayısı |
|----------------------------|-----------------|
| İkili iş birliği protokolü | 73              |

| Anlaşma                  | Sayısı |
|--------------------------|--------|
| Erasmus- Farabi- Mevlana | 663    |

| Erasmus Öğrenci Hareketliliği | Giden Öğrenci sayısı | Gelen Öğrenci sayısı |
|-------------------------------|----------------------|----------------------|
|                               | 141                  | 28                   |

**Kanıt Linki:** Uluslararasılaşma İYK 2022 Yılı Genel İzleme Ve Yönlendirme Raporu, <https://kalite.sdu.edu.tr/tr/dokumanlar/izleme-ve-yonlendirme-komisyon-raporlari-2023>

Üniversitemizde toplumsal katkı politikası ile eğitim-öğretim ve araştırma politikalarının ilişkilendirilmesine yönelik çalışmalar yapmak, Toplumsal katkı faaliyetlerini sürdürebilmek için uygun nitelik ve nicelikte fiziki, teknik ve mali kaynaklara ve bu kaynakların etkin şekilde kullanımına yönelik çalışma ve değerlendirmeler yapmak, İç ve dış değerlendirme raporlarında görev alanı ile ilgili ortaya çıkan ve iyileştirmeye ihtiyaç duyulan alanlarda çalışmalar yapmak, Standart uygulamalar ve mevzuatların dışında; kurumun ihtiyaçları doğrultusunda özgün yaklaşım ve uygulamalar geliştirmesine yönelik çalışmalar yapma üzere Toplumsal Katkı İzleme ve Değerlendirme Komisyonu oluşturulmuştur. Toplumsal Katkı İzleme ve Yönlendirme Komisyonu her yıl Ocak ayı içerisinde Üniversitemiz Toplumsal Katkı faaliyetleri ile ilgili görüş ve önerilerini raporlayarak SDÜ Kalite Güvence Ofisine sunmaktadır.

**Kanıt Linki:** <https://kalite.sdu.edu.tr/tr/dokumanlar/izleme-ve-yonlendirme-komisyon-raporlari-2022>

**Kanıt Linki:** SDÜ 2023 Yılı İzleme ve Değerlendirme Komisyon Raporları, <https://kalite.sdu.edu.tr/tr/rapor-ve-sunumlar/izleme-ve-yonlendirme-komisyon-raporlari-12975s.html>

**Kanıt Linki:** <https://kalite.sdu.edu.tr/tr/dokumanlar/izleme-ve-yonlendirme-komisyon-raporlari-2021>

Üniversitemizde Sağlık Hizmetleri, Ar-Ge Hizmetleri Danışmanlıkları, Sosyal Sorumluluk, Toplumsal Hafıza ve Yaygınlaştırma Projeleri, Spor, Sanat ve Kültür Alanındaki Hizmetler, Birlikli Hizmetleri, İdari Hizmetleri toplumsal katkı çıktılarının alındığı alanları oluşturmaktadır.

#### **Kanıt: TKPK 2021-2022 İyileştirme Çalışmaları (PÜKO)**

Toplumsal katkı fonksiyonları yükseköğretim kurumlarına göre değişebilen kurumun yaptığı çeşitli toplumsal katkı uygulamalarını kapsar. Bunlar hizmet, araştırma ve yayın, toplumsal projeler, sosyal, sportif, sanatsal ve kültürel etkinlikler vb. olabilir. Bu fonksiyonlar, PUKÖ çevriminin her basamağı için kurumun dikkate alması gereken görevleri kapsamalıdır.

Süleyman Demirel Üniversitesi (SDÜ) ve Toplumsal Katkı ve Paydaşlar Koordinatörlüğü (TKPK) PUKÖ çevriminin her basamağı için üzerine düşen sorumlulukları yerine getirmektedir. Bu bağlamda toplumsal katkı ile ilgili tüm süreçlerin planlanması, uygulanması, izlenerek değerlendirilmesi ve iyileştirme çalışmaları yapılması için gerekli önlemler alınmaktadır.

“İyileştirme Öneri Formları” oluşturulmuş ve Üniversitemiz Kalite Güvence Ofisi sayfasında yayınlanmıştır.

**Kanıt Linki:** SDÜ Kalite Güvence Ofisi, İyileştirme Öneri Formu. <https://kalite.sdu.edu.tr/tr/iyilestirme-oneri-formu>

2022 yılında Rektörlük düzeyinde Kalite Güvence Ofisi ve Toplumsal Katkı ve Paydaşlar Koordinatörlüğü aracılığı ile yapılan online toplantılarda tüm birimlerde yapılan iyileştirme

faaliyetlerinin ilgili birimlerin web sayfalarında yayınlanması hususunda bilgilendirme yapılarak yaygınlaştırılması sağlanmıştır.

Toplumsal Katkı Ve Paydaşlar Koordinatörlüğü 2021-2022 yılları arasında yapılan tüm iyileştirme çalışmalarını raporlaştırarak resmi web sayfası Raporlar-Sunumlar başlığında “İyileştirme Çalışmaları” alt başlığında yayınlamıştır.

TKPK'nın 2021-2022 yılları arasında yapmış olduğu bazı iyileştirme çalışmaları verilmiştir:

- Koordinatörlüğümüz tarafından KİDES göstergeleri ve YÖKAK Toplumsal Katkı ve Sosyal Hizmet Alanındaki göstergelere uyumlu olarak oluşturulan “Toplumsal Katkı ve Sosyal Sorumluluk İzleme ve Değerlendirme Göstergeleri Proje- Faaliyet Formu” ile tüm birimlerden 3'er aylık periyodlarla veri toplanmakta, veriler işlenmekte ve kayıt altına alınmaktadır.
- Koordinatörlüğümüz tarafından KİDES göstergeleri ve YÖKAK Toplumsal Katkı ve Sosyal Hizmet Alanındaki göstergelere uyumlu olarak oluşturulan “Toplumsal Katkı Ve Sosyal Sorumluluk İzleme Ve Değerlendirme Göstergeleri Danışmanlık Ve Bilirkişilik Formu” ile tüm birimlerden 6 aylık periyodlarla veri toplanmakta, veriler kayıt altına alınmaktadır.
- Koordinatörlüğümüz tarafından Üniversitemizin 2021-2025 Stratejik Amaç ve Hedeflerine ne ölçüde ulaşılabildiğini nitelik ve nicelik olarak ölçümlenmek üzere oluşturulan “2022 yılı Stratejik Plan Göstergeleri Takip Raporu Formu” ile tüm birimlerden 3'er aylık periyodlarla veri toplanmakta, veriler işlenmekte ve kayıt altına alınmaktadır.
- Koordinatörlüğümüz 2021 yılı Kasım ayı içerisinde Bilimsel Araştırma Projeleri Koordinasyon Birimine “Toplumsal Katkı Projeleri” başlıklı bir proje önerisinde bulunmuş, bu projenin Usul ve Esasları Koordinatörlüğümüz tarafından düzenlenerek BAP komisyonuna öneri olarak sunulmuştur. Proje 2021 yılı Aralık ayında Komisyon kararı ile uygulamaya konulmuştur. 2021 yılı Aralık ayında başlayan ilk proje 2022 yılında sonuçlandırılmıştır. Proje çıktıları kitap olarak basılmış, ayrıca kayıt altına alınan eserler CD olarak basılmıştır. 2022 yılında başlayan iki proje ise devam etmektedir.
- Koordinatörlüğümüz tarafından oluşturulan “SDÜ İç Ve Dış Paydaşlar Etki/ Önem Matrisi” formu ile birimlerden veri toplanmakta, işlenmekte ve kayıt altına alınmakta ve sayfamızda yayınlanmaktadır.
- Toplumsal Katkı ve Sosyal Sorumluluk Alanında Üniversite Ortak Seçmeli ders havuzu oluşturulmuştur.
- Koordinatörlüğümüzce Toplumsal katkı performansının izlenmesine yönelik oluşturulan formlar belirli periyodlarla (KİDES ve Performans göstergeleri 3 aylık, Bilirkişilik/Danışmanlık göstergeleri 6 aylık gibi) birimlerden talep edilmekte ve KİDES raporuna uygun şekilde güncellemeleri yapıp, web sayfamızda yayınlanmaktadır. Tüm veriler eğitim-öğretim yılını takip eden bir sonraki yılın Ocak ayı içerisinde Üniversitemiz KGO'ya ve Toplumsal Katkı İzleme Değerlendirme Komisyonuna kanıtları ile birlikte gönderilmekte ve raporlanmaktadır.
- Koordinatörlüğümüz tarafından çalışmaları gerçekleştirilen ve Yükseköğretim Kurulu (YÖK) ve Türk Standartları Enstitüsü (TSE) iş birliğiyle hazırlanan "Küresel Salgın Bağlamında Yükseköğretim Kurumlarında Sağlıklı ve Temiz Ortamların Geliştirilmesi Kılavuzu'nda belirtilen koşulları hayata geçirerek Üniversitemiz “Güvenli Kampüs Belgesi” nin sahibi olmuştur.
- Koordinatörlüğümüz tarafından gerçekleştirilen iyi niyet ve iş birliği protokolleri toplanmakta ve Üniversitemiz web sayfasında yayınlanmaktadır.
- Koordinatörlüğümüz tarafından Rektörlüğümüze önerilen “Kadın Dostu Yerleşke” projesi, 8 Mart Dünya Kadınlar Günü etkinlikleri kapsamında 08.03.2022 tarihinde “Kadın Sorunları Araştırma Uygulama Merkezi iş birliği ile yapılan etkinlikler kapsamında Üniversitemiz Rektör

Yardımcısı Prof. Dr. Murat Ali DULUPÇU tarafından kamuoyuna açıklanmış ve aynı gün “Kadın Dostu Kent” Konulu Seminer düzenlenmiştir.

- 12 Mart 2022 tarihinde Üniversitemiz Rektörü Prof. Dr. İlker Hüseyin ÇARIKÇI konuyla bağlantılı olarak Fırsat Eşitliği Eylem Planını açıklayarak “Kadın Dostu Yerleşke”, “Fırsat Eşitliği” ve “Kadın Akademisyenlere Teşvik” konularında kamuoyunu bilgilendirmiştir.
- Koordinatörlüğümüz tarafından Kadın Sorunları Araştırma Uygulama Merkezi (KASAUM), Sürekli Eğitim Merkezi (SEM) ve Sağlık Kültür Daire Başkanlığı (SKS) iş birliğinde 8 Mart Dünya Kadınlar Günü etkinlikleri kapsamında pandemi sürecinde çalışanlar üzerinde oluşan olumsuz koşulları bertaraf etmek ve grup kahkahası ile “yüksek ekip ruhu” taşıyan, mutlu ve motive olmuş bir işgücü yaratmak için “Kurumsal Kahkah Yogası” performansı organize edilmiştir. Ayrıca içinde bulunduğumuz çağın sorunlarından uzaklaşıp kendimizle karşılaşmaya, buluşmaya ve gerçekte bizi neyin mutlu edeceğini keşfetmeye yönelik pozitif psikoloji temelli atölyelerden oluşan “Mutluluk Atölyeleri” gerçekleştirilmiştir.
- Koordinatörlüğümüz tarafından bütçesi Sağlık Kültür Spor Daire Başkanlığı (SKS) tarafından karşılanmak üzere Akademix TV iş birliğinde Üniversitemizde eğitim-öğretim veren Yabancı Uyruklu Öğretim Elemanları ve Yabancı Uyruklu Öğrenciler ile süreklilik arz edecek sosyal ve kültürel programlar yürütmek üzere iş birliği yapılmıştır.
- Üniversitemiz KİDER raporlarında değerlendirilmek üzere yapılan iç ve dış paydaş anketlerinin düzenli olarak doldurulabilmesi ve takip edilerek raporlanması konusunda Üniversitemiz Anket Görüş alma ve Uygulama Komisyonu ile iş birliği içerisinde çalışmakta olup uygulanacak anketlerin paydaşlara ulaşımı konusunda komisyon ile toplantılar gerçekleştirmekte, görüş alış verişinde bulunmaktadır.

**Kanıt Linki:** TKPK 2021-2022 Yılı İyileştirme Çalışmaları (PÜKO),

<https://toplumsalkatki.sdu.edu.tr/tr/rapor-toplanti-ve-sunumlar/iyilestirme-calismalari-15088s.html>

**Kanıt Linki :** TKPK İZLEME FORMLARI, <https://toplumsalkatki.sdu.edu.tr/tr/sema-ve-formlar.html>

**Kanıt Linki:** TKPK Performans İzleme Formu (Proje faaliyet, Ödül), FORM 1,

<https://toplumsalkatki.sdu.edu.tr/assets/uploads/sites/485/files/tkpk-form-1-guncel-proje-faaliyet-odul-formu-24-haziran-2022-18072022.docx>

**Kanıt Linki:** TKPK Stratejik Plan Göstergeleri Takip Raporu Formu, FORM 2,

<https://toplumsalkatki.sdu.edu.tr/assets/uploads/sites/485/files/form-2-stratejik-plan-gostergeleri-takip-raporu-27062022.docx>

**Kanıt Linki:** TKPK Bilirkişilik ve Danışmanlık İzleme Formu, FORM 3,

<https://toplumsalkatki.sdu.edu.tr/assets/uploads/sites/485/files/form-3-guncel-bilirkisilik-danismanlik-formu-27062022.docx>

**Kanıt Linki:** Paydaş Etki / Önem Matrisi Tablosu,

<https://toplumsalkatki.sdu.edu.tr/assets/uploads/sites/485/files/paydas-matris-tablo-1-02022022.docx>

**Kanıt Linki:** 2022 Anket Raporları, <https://kalite.sdu.edu.tr/tr/dokumanlar/2022-anket-raporlari>

**Kanıt SDÜ Kalite Güvence Ofisi Web sayfasında Yayımlanan İyileştirme Çalışmaları**

Üniversitemiz Fakülte, Bölüm, MYO ve diğer birimlerinde yapılan iyileştirme çalışmaları SDÜ Kalite Güvence Ofisi sayfasında yayımlanmaktadır.

**Kanıt Linki:** SDÜ Kalite Güvence Ofisi, <https://kalite.sdu.edu.tr/tr/rapor-ve-sunumlar/iyilestirme-calismalari-13963s.html>

**Kanıt Link:** <https://kalite.sdu.edu.tr/tr/haber/endustri-ve-kalite-toplulugu-ile-toplantilarimiza-devam-ediyoruz-41056h.html>

2022 yılında mezunların istihdam durumlarının izlenmesi ve eğitim/öğretim süreçlerinin iyileştirilmesi amacıyla Sosyal Güvenlik Kurumu kayıtları esas alınarak “[Sayılarla Mezunlarımız](#)” sayfası hazırlanmıştır.

**Kanıt Linki:** <https://mis.sdu.edu.tr/>

Mezunlarımız arasındaki bağı güçlendirmek, sürdürülebilir hale getirmek ve aidiyet duygusunu hayat boyu devam ettirebilmelerini sağlamak amacıyla oluşturulan “Mezun Bilgi Sistemi” ile aynı zamanda mezunlarımızın istihdam durumlarının izlenmesi, eğitim/ öğretim süreçlerimizin iyileştirilmesi açısından önemli veriler de sağlanmaktadır. Sosyal Güvenlik Kurumu kayıtları esas alınarak hazırlanan “Sayılarla Mezunlarımız” sayfası, “Çalışma Alanı”, “Çalışma Faaliyet Alanı”, “Sektöre Göre Faaliyet Alanı” ve “Şehir Bazlı Sayısal Veriler” başlıkları çerçevesinde sayısal bilgilerin yer almaktadır. Ayrıca bu sayfada mezunlarımızın istihdam durumlarına ilişkin detaylar da sunulmaktadır.

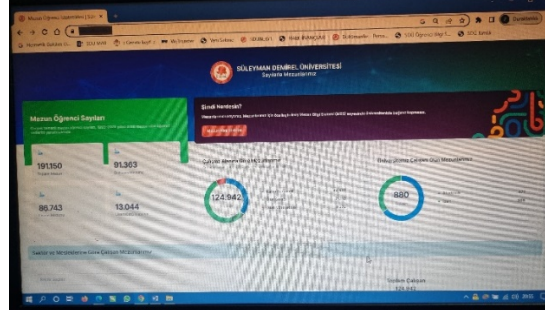

“Sayılarla Mezunlarımız” sayfasına <https://mis.sdu.edu.tr> adresinden ulaşılabilir. Aktif bir şekilde faaliyet gösteren “SDÜ Mezun Bilgi Sistemi”ne ise <https://mbs.sdu.edu.tr> adresinden erişim sağlanmaktadır.

**Kanıt Linki:** <https://w3.sdu.edu.tr/haber/11302/sayilarla-mezunlarimiz-sayfasi-yavinlandi>

SDÜ’nün tüm Fakülte, Bölüm, MYO, Enstitü ve Birimlerinde “İyileştirme Çalışmaları” teşvik edilmekte ve sayfalarında yayımlanmaktadır. Aşağıda Üniversitemizin bazı Fakülte ve Meslek Yüksekokulları’nda yapılan “İyileştirme Çalışmaları” ve linkleri verilmiştir.

**Kanıt: Araştırma Ve Yenilikçilik Direktörlüğü (AYD) İyileştirme Çalışmaları**

**Kanıt: Araştırma Yenilikçilik Direktörlüğü (AYD) İyileştirmeler**

**Kanıt Linki:** AYD Web Sayfa, Öneri/İyileştirme, <https://ayd.sdu.edu.tr/s/oneri-iyilestirme>

SDÜ Kalite Güvence Ofisi, <https://kalite.sdu.edu.tr/tr/rapor-ve-sunumlar/iyilestirme-calismalari-13963s.html>

**Kanıt: 2022 Yılında Yapılan SDÜ Uluslararası İlişkiler Genel Koordinatörlüğü İyileştirmeler**

**Kanıt Linki:** Uluslararası İlişkiler Genel Koordinatörlüğü, Birim kalite Çalışmaları, İyileştirme Çalışmaları, <https://uluslararasi.sdu.edu.tr/tr/kurumsal/birim-kalite-calismalari-13627s.html>

**Kanıt Linki:** Hukuk Fakültesi/ İyileştirmelerimiz, <https://hukuk.sdu.edu.tr/tr/kalite-calismalari/iyilestirmelerimiz-15128s.html>



**Kanıt Linki:** Mimarlık Fakültesi, İletilen Öneriler ve Yapılan İyileştirmeler,

<https://mimarlik.sdu.edu.tr/tr/kolay-ulasim/kalite-12410s.html>

**Kanıt Linki:** İktisadi ve İdari Bilimler Fakültesi, Birim Kalite Çalışmaları, İyileştirmeler,

<https://iibf.sdu.edu.tr/tr/birim-kalite-calismalari/birim-kalite-calismalari-13639s.html>

**Kanıt Linki:** Atayalvaç Sağlık Hizmetleri MYO, Birim Kalite çalışmaları/İyileştirmeler,

<https://atayalvacshmyo.sdu.edu.tr/tr/birim-kalite-calismalari/birim-kalite-calismalari-13749s.html>

**Kanıt Linki:** Isparta Sağlık Hizmetleri MYO, [https://shmyo.sdu.edu.tr/tr/kalite-](https://shmyo.sdu.edu.tr/tr/kalite-calismalari/iyilestirme-listesi-15140s.html)

[calismalari/iyilestirme-listesi-15140s.html](https://shmyo.sdu.edu.tr/tr/kalite-calismalari/iyilestirme-listesi-15140s.html)

**Olgunluk Düzeyi:** Üniversitemizin hedefleriyle uyumlu toplumsal katkı faaliyetleri vardır. Toplumsal katkı performansını izlemek üzere geçerli olan tanımlı süreçler vardır. Üniversitemizde toplumsal katkı performansını ve toplumsal katkı hedeflerine ulaşıp ulaşılmadığını izlemek ve değerlendirmek üzere oluşturulan mekanizmalar ve iyileştirilmesine ilişkin kanıtlar vardır. Üniversitemizde toplumsal katkı performansı izlenmekte ve ilgili paydaşlarla değerlendirilerek iyileştirilmektedir. Her eğitim- öğretim yılı içerisinde Anket Görüş Alma ve Uygulama Komisyonu tarafından belirli periyotlarla iç ve dış paydaş geri bildirimleri alınmaktadır.

Üniversitemizde toplumsal katkı faaliyetleri ile eğitim- öğretim, araştırma, yönetim sistemi bütüncül bir yaklaşımla ele alınmaktadır. Üniversitemizde Kalite Güvence Sistemi yönetiminde PUKÖ döngüsü yönetim sistemi, eğitim öğretim, araştırma, toplumsal katkı ve uluslararasılaşma süreçlerinin tümünde uygulanmaktadır.

## Kanıt:Toplumsal Katkı Ve Paydaşlar Koordinatörlüğü (TKPK) 2022 Yılı Toplantı Tutanaqları

|  |  |                  |            |
|--|--|------------------|------------|
|   | SÜLEYMAN DEMİREL<br>ÜNİVERSİTESİ                   | Toplantı No:     | 5          |
|  | TOPLUMSAL KATKI VE<br>PAYDAŞLAR<br>KOORDİNATÖRLÜĞÜ | Toplantı Tarihi: | 27.01.2022 |
|  | TOPLANTI TUTANAĞI                                  | Toplantı Yeri:   | Zoom       |
|  |  | Katılma Sayısı:  | 5          |
| <b>BASLIK</b>  |  |                  |            |
| Toplumsal Katkı ve Paydaşlar Koordinatörlüğü Toplantısı  |  |                  |            |
| <b>GÜNDEM MADDELERİ</b>  |  |                  |            |
| 1. "Toplumsal Katkı ve Paydaşlar Koordinatörlüğü" çalışmalarını ilişkin bilgilendirme  |  |                  |            |
| <b>KAPSAM</b>  |  |                  |            |
| 1- Toplantı, Toplumsal Katkı ve Paydaşlar Koordinatörü Prof. Dr. Bilge HÜRMEZLÜ KORTHOLT'ın açılı konuşmasıyla başladı. Koordinatörlüğümüz tarafınca sürdürülen çalışmalar ile ilgili genel bir değerlendirme yapıldı. Mevcut verilerin birimlerden toplanması ve sonrasında raporlanması süreçleri değerlendirildi. Yapılması gerekenler planlandı. Görev paylaşımı yapılarak sürecin bu plan dâhilinde ilerlemesi kararı alındı. |  |                  |            |
| <b>TOPLANTI FOTOĞRAFLARI</b>   |  |                  |            |
|   |  |                  |            |

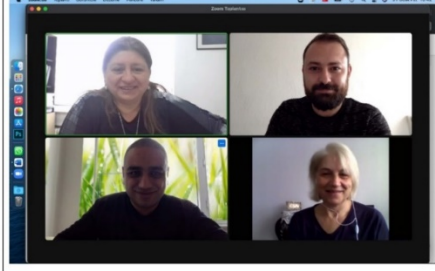

|  |   |                  |            |
|--|---|------------------|------------|
|   | <b>SÜLEYMAN DEMİREL<br/>ÜNİVERSİTESİ<br/>TOPLUMSAL KATKI VE<br/>PAYDAŞLAR<br/>KOORDİNATÖRLÜĞÜ<br/>TOPLANTI TUTANAĞI</b> | Toplantı No      | 6          |
|  |   | Toplantı Tarihi  | 31.01.2022 |
|  |   | Toplantı Yeri    | Zoom       |
|  |   | Katılımcı Sayısı | 4          |
|  |   | <b>BAŞLIK</b>    |            |
| Toplumsal Katkı ve Paydaşlar Koordinatörlüğü Toplantısı  |   |                  |            |
| <b>GÜNDEM MADDELERİ</b>  |   |                  |            |
| 1. Paydaş Anketlerine ilişkin bilgilendirme toplantısı   |   |                  |            |
| <b>KAPSAM</b>  |   |                  |            |
| <p>1- İç ve Dış paydaşlara yönelik olarak yapılan ve yapılması planlanan anketlerle ilgili Anket Görüş Alma ve Uygulama Komisyon Başkanı Doç. Dr. Cengiz Gazeloğlu ile Koordinatörlüğümüzce bir toplantı gerçekleştirildi. Koordinatörlüğümüz tarafından üniversitemizin birim yöneticileri ile paydaşların belirlenmesi ve anketlerin uygulanması ile ilgili olarak planlanan toplantı öncesinde gerçekleştirilen bu toplantıda atılacak adımlar üzerinde değerlendirilmelerde bulunuldu.</p> |   |                  |            |
| <b>TOPLANTI FOTOĞRAFLARI</b>   |   |                  |            |
|   |   |                  |            |

|  |   |                  |            |
|--|---|------------------|------------|
|   | <b>SÜLEYMAN DEMİREL<br/>ÜNİVERSİTESİ<br/>TOPLUMSAL KATKI VE<br/>PAYDAŞLAR<br/>KOORDİNATÖRLÜĞÜ<br/>TOPLANTI TUTANAĞI</b> | Toplantı No      | 6          |
|  |   | Toplantı Tarihi  | 31.01.2022 |
|  |   | Toplantı Yeri    | Zoom       |
|  |   | Katılımcı Sayısı | 4          |
|  |   | <b>BAŞLIK</b>    |            |
| Toplumsal Katkı ve Paydaşlar Koordinatörlüğü Toplantısı  |   |                  |            |
| <b>GÜNDEM MADDELERİ</b>  |   |                  |            |
| 1. Paydaş Anketlerine ilişkin bilgilendirme toplantısı   |   |                  |            |
| <b>KAPSAM</b>  |   |                  |            |
| <p>1- İç ve Dış paydaşlara yönelik olarak yapılan ve yapılması planlanan anketlerle ilgili Anket Görüş Alma ve Uygulama Komisyon Başkanı Doç. Dr. Cengiz Gazeloğlu ile Koordinatörlüğümüzce bir toplantı gerçekleştirildi. Koordinatörlüğümüz tarafından üniversitemizin birim yöneticileri ile paydaşların belirlenmesi ve anketlerin uygulanması ile ilgili olarak planlanan toplantı öncesinde gerçekleştirilen bu toplantıda atılacak adımlar üzerinde değerlendirilmelerde bulunuldu.</p> |   |                  |            |
| <b>TOPLANTI FOTOĞRAFLARI</b>   |   |                  |            |
|    |   |                  |            |

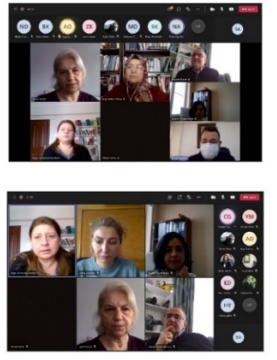

|   |   |  |            |
|---|---|--|------------|
|    | <b>SÜLEYMAN DEMİREL<br/>ÜNİVERSİTESİ<br/>TOPLUMSAL KATKI VE<br/>PAYDAŞLAR<br/>KOORDİNATÖRLÜĞÜ<br/>TOPLANTI TUTANAĞI</b> | Toplantı No  | 2022-1     |
|   |   | Toplantı Tarihi  | 08.02.2022 |
|   |   | Toplantı Yeri  | Online     |
|   |   | Katılımcı Sayısı   | 41         |
|   |   | <b>TOPLUMSAL KATKI VE PAYDAŞLAR KOORDİNATÖRLÜĞÜ İÇ/DIŞ PAYDAŞLAR TOPLANTISI (08.02.2022)</b> |            |
| <b>GÜNDEM MADDELERİ</b>   |   |  |            |
| <ol style="list-style-type: none"> <li>1- İç Paydaş/Dış Paydaş Anketlerinin yapılması sağlanması.</li> <li>2- Birim web sayfalarında İç Paydaş/Dış Paydaş Bilgilerinin yayımlanması.</li> </ol>   |   |  |            |
| <b>KAPSAM</b>   |   |  |            |
| <p>Toplumsal Katkı ve Paydaşlar Koordinatörü Prof. Dr. Bilge HÜRMEZİ Ç. KORTHOĞLU tarafından Süleyman Demirel Üniversitesi'ndeki faaliyetleri/yönelik İç Paydaşların ve Dış Paydaşların hangi kişi ya da kurumlardan olmasını gerektiği bilgisi verilmiş ve buna bağlı olarak İç Paydaş/Dış Paydaş anketlerinin kimler tarafından nasıl doldurulması gerektiği anlatılmıştır. Birim web sayfalarında İç Paydaş ve Dış Paydaş bilginin aynı ayrı tanımlanarak yayımlanması gerektiği belirtilmiştir. Birim Dış Danışma Kurulu'nun Dış Paydaşları içerisinde bulunan kişi ya da kurumlardan da seçilebileceği ifade edilmiştir. Birim yöneticilerinin danışma kurullarında başkan ya da bir üye olarak yer almasıyla ilgili olarak danışma kurulu toplantılarında raporlamaya yardımcı için sekreterya olarak bir öğretim üyesinin listelik edilebilecekleri belirtilmiştir.</p> <p>Doç. Dr. Cengiz GAZELOĞLU, doküman İç Paydaş/Dış Paydaş anketlerinin 8 Şubat 2022 tarihi itibarı ile durumu hakkında sayısal verileri paylaşmıştır. Sağlıkli veri elde edilebilmesi ve bu verileri anlamla bir şekilde yorumlayabilmek amacıyla İç Paydaş/Dış Paydaş anketlerine katılımın artırılması gerektiği özetle vurgulanmıştır.</p> |   |  |            |

|   |   |  |            |
|---|---|--|------------|
|    | <b>SÜLEYMAN DEMİREL<br/>ÜNİVERSİTESİ<br/>TOPLUMSAL KATKI VE<br/>PAYDAŞLAR<br/>KOORDİNATÖRLÜĞÜ<br/>TOPLANTI TUTANAĞI</b> | Toplantı No  | 2022-1     |
|   |   | Toplantı Tarihi  | 08.02.2022 |
|   |   | Toplantı Yeri  | Online     |
|   |   | Katılımcı Sayısı   | 41         |
|   |   | <b>TOPLUMSAL KATKI VE PAYDAŞLAR KOORDİNATÖRLÜĞÜ İÇ/DIŞ PAYDAŞLAR TOPLANTISI (08.02.2022)</b> |            |
| <b>GÜNDEM MADDELERİ</b>   |   |  |            |
| <ol style="list-style-type: none"> <li>1- İç Paydaş/Dış Paydaş Anketlerinin yapılması sağlanması.</li> <li>2- Birim web sayfalarında İç Paydaş/Dış Paydaş Bilgilerinin yayımlanması.</li> </ol>   |   |  |            |
| <b>KAPSAM</b>   |   |  |            |
| <p>Toplumsal Katkı ve Paydaşlar Koordinatörü Prof. Dr. Bilge HÜRMEZİ Ç. KORTHOĞLU tarafından Süleyman Demirel Üniversitesi'ndeki faaliyetleri/yönelik İç Paydaşların ve Dış Paydaşların hangi kişi ya da kurumlardan olmasını gerektiği bilgisi verilmiş ve buna bağlı olarak İç Paydaş/Dış Paydaş anketlerinin kimler tarafından nasıl doldurulması gerektiği anlatılmıştır. Birim web sayfalarında İç Paydaş ve Dış Paydaş bilginin aynı ayrı tanımlanarak yayımlanması gerektiği belirtilmiştir. Birim Dış Danışma Kurulu'nun Dış Paydaşları içerisinde bulunan kişi ya da kurumlardan da seçilebileceği ifade edilmiştir. Birim yöneticilerinin danışma kurullarında başkan ya da bir üye olarak yer almasıyla ilgili olarak danışma kurulu toplantılarında raporlamaya yardımcı için sekreterya olarak bir öğretim üyesinin listelik edilebilecekleri belirtilmiştir.</p> <p>Doç. Dr. Cengiz GAZELOĞLU, doküman İç Paydaş/Dış Paydaş anketlerinin 8 Şubat 2022 tarihi itibarı ile durumu hakkında sayısal verileri paylaşmıştır. Sağlıkli veri elde edilebilmesi ve bu verileri anlamla bir şekilde yorumlayabilmek amacıyla İç Paydaş/Dış Paydaş anketlerine katılımın artırılması gerektiği özetle vurgulanmıştır.</p> |   |  |            |
| <b>TOPLANTI FOTOĞRAFLARI</b>  |   |  |            |
|    |   |  |            |
| 2   |   |  |            |

|  |   |                  |  |
|--|---|------------------|--|
|   | <b>SÜLEYMAN DEMİREL<br/>ÜNİVERSİTESİ<br/>TOPLUMSAL KATKI VE<br/>PAYDAŞLAR<br/>KOORDİNATÖRLÜĞÜ<br/>TOPLANTI TUTANAGI</b> | Toplantı No      | 2022-2   |
|  |   | Toplantı Tarihi  | 17.04.2022   |
|  |   | Toplantı Yeri    | Toplumsal<br>Katki ve<br>Paydaşlar<br>Koordinatörlüğü<br>Ofisi |
|  |   | Katılımcı Sayısı | 5  |
| <b>BASLIK</b>  |   |                  |  |
| Toplumsal Katkı ve Paydaşlar Koordinatörlüğü Toplantısı  |   |                  |  |
| <b>GÜNDEM MADDELERİ</b>  |   |                  |  |
| 1. TSE Belgesine ilişkin çalışmalar  |   |                  |  |
| 2. İyi niyet ve iş birliği protokollerinin toplanması  |   |                  |  |
| 3. Toplumsal Katkı ve Sosyal Sorumluluk İzleme ve Değerlendirme Göstergeleri Formunun revize edilmesi  |   |                  |  |
| <b>KAPSAM</b>  |   |                  |  |
| 1. Üniversitemizin, sağlık ve güvenli kampüs sertifikası olan TSE Belgesine başvuru süreci hakkında Dr. Öğr. Üyesi Ahmet MÖRER, bilgilendirmede bulundu. Bu doğrultuda söz konusu belgeye başvuru hazırlıklarının tamamlanarak üzere olduğu ve Nisan 2022 ayı içerisinde başvuruların yapılmasını planlandığı ifade etti.  |   |                  |  |
| 2. Paydaşlar ile iş birliğimizin izlenilmesi ve koordinasyonun sağlanması için halen süresi geçerli olup işlevde olan Kamu Kararları, STK'lar ve diğer sektör ile yapılan iyi niyet ve iş birliği protokollerinin Koordinatörlüğümüze toplanmasını ilişkin gelinen durum değerlendirildi. Buna göre biriminin söz konusu protokollerin tasnif edilmesi ve ekleminin kontrol edilmesi ayrıca üniversitemiz ait protokollerin ayrı olarak değerlendirilmesi kararı alındı. |   |                  |  |
| 3. Toplumsal Katkı ve Sosyal Sorumluluk İzleme ve Değerlendirme Göstergeleri Formunun içerik olarak KİDR ve KİDES ile daha uyumlu olması için revize edilmesi kararı alındı.   |   |                  |  |

|  |   |                  |  |
|--|---|------------------|--|
|   | <b>SÜLEYMAN DEMİREL<br/>ÜNİVERSİTESİ<br/>TOPLUMSAL KATKI VE<br/>PAYDAŞLAR<br/>KOORDİNATÖRLÜĞÜ<br/>TOPLANTI TUTANAGI</b> | Toplantı No      | 2022-2   |
|  |   | Toplantı Tarihi  | 17.04.2022   |
|  |   | Toplantı Yeri    | Toplumsal<br>Katki ve<br>Paydaşlar<br>Koordinatörlüğü<br>Ofisi |
|  |   | Katılımcı Sayısı | 5  |
| <b>TOPLANTI FOTOĞRAFLARI</b>   |   |                  |  |
|  |   |                  |  |

|  |   |                  |  |
|--|---|------------------|--|
|   | <b>SÜLEYMAN DEMİREL<br/>ÜNİVERSİTESİ<br/>TOPLUMSAL KATKI VE<br/>PAYDAŞLAR<br/>KOORDİNATÖRLÜĞÜ<br/>TOPLANTI TUTANAGI</b> | Toplantı No      | 2022-3   |
|  |   | Toplantı Tarihi  | 01.06.2022   |
|  |   | Toplantı Yeri    | Toplumsal<br>Katki ve<br>Paydaşlar<br>Koordinatörlüğü<br>Ofisi |
|  |   | Katılımcı Sayısı | 6  |
| <b>BASLIK</b>  |   |                  |  |
| Toplumsal Katkı ve Paydaşlar Koordinatörlüğü Toplantısı  |   |                  |  |
| <b>GÜNDEM MADDELERİ</b>  |   |                  |  |
| 1. TSE Belgesinin Üniversitemize verilmesi   |   |                  |  |
| 2. İyi niyet ve iş birliği protokollerinin toplanması süreci ve web sayfasının güncellenmesi   |   |                  |  |
| 3. 2015-2020 yılları arasındaki sosyal sorumluluk ve öğrenciler yönelik iyileştirme çalışmalarının birimlerden talep edilmesi  |   |                  |  |
| <b>KAPSAM</b>  |   |                  |  |
| 1. Üniversitemizin, sağlık ve güvenli kampüs sertifikası olan TSE Belgesine başvuru süreci tamamlandı ve gerekli dokümanlar, değerlendirilme sürecinde söz konusu belgeye alınması hukuk kararının ve belge 31.05.2022 tarihinde Üniversitemize iletilmesiyle ilgili olarak değerlendirildi.   |   |                  |  |
| 2. Paydaşlar ile iş birliğimizin izlenilmesi ve koordinasyonun sağlanması için halen süresi geçerli olup işlevde olan Kamu Kararları, STK'lar ve diğer sektör ile yapılan iyi niyet ve iş birliği protokollerinin Koordinatörlüğümüze toplanmasını ilişkin gelinen durum değerlendirildi. Buna göre biriminin söz konusu protokollerin tasnif edilmesi ve ekleminin kontrol edilmesi ayrıca üniversitemiz ait protokollerin ayrı olarak değerlendirilmesi süreci devam etmektedir. Ayrıca Koordinatörlüğümüze web sayfasında birim olarak yapılabilecek etkinlik ve iyileştirme çalışmalarının yapılmasını karar alındı. |   |                  |  |
| 3. Üniversitemizde 2015 yılında itibarıyla yapılmış olan toplumsal katkıya yönelik faaliyetler, etkinlikler, projeler ile ilgili paydaşlarımız olan öğrencilere yönelik iyileştirme çalışmalarının değerlendirilerek değerlendirilmesine kararın alındı. Bu konuda tam anlamıyla konuşma için veri tabanında bulunmasını ve sürecin takibini Dr. Öğr. Üyesi Yılmaz MUTLU YILDIZ ve Arş. Gör. Burak SÖZMEZ tarafından sorulması kararlaştırıldı.  |   |                  |  |

|  |   |                  |  |
|--|---|------------------|--|
|     | <b>SÜLEYMAN DEMİREL<br/>ÜNİVERSİTESİ<br/>TOPLUMSAL KATKI VE<br/>PAYDAŞLAR<br/>KOORDİNATÖRLÜĞÜ<br/>TOPLANTI TUTANAGI</b> | Toplantı No      | 2022-3   |
|  |   | Toplantı Tarihi  | 01.06.2022   |
|  |   | Toplantı Yeri    | Toplumsal<br>Katki ve<br>Paydaşlar<br>Koordinatörlüğü<br>Ofisi |
|  |   | Katılımcı Sayısı | 6  |
| <b>TOPLANTI FOTOĞRAFLARI</b>   |   |                  |  |
|  |   |                  |  |

## 2.1.1. SDÜ'nün ihtiyaçları doğrultusunda geliştirdiği özgün yaklaşım ve uygulamalarına ilişkin kanıtlar

### Kanıt 1. "Aday Öğrenci Portalı"

Ailemizin Yeni Üyeleri İçin "Aday Öğrenci Portalı" Yayında

Uzun ve zorlu sınav maratonunu geride bırakarak üniversite hayatına adım atmaya hak kazanan milyonlarca öğrenci için Yükseköğretim Kurumları Sınavı (YKS) tercih süreci başladı. Süleyman Demirel Üniversitesi, YKS tercih sürecinde ailesine katılmasını heyecanla beklediği öğrencilerin üniversite hayatına uyum sağlamasını kolaylaştırmak amacıyla "Aday Öğrenci Portalı" hazırladı. Üniversitemizi akademik, idari ve fiziki yönden tanıtan Aday Öğrenci Portalında üniversitemizde öğrenim görecektir öğrenciler için barınma, beslenme, kısmi zamanlı çalışma, spor aktiviteleri, sosyal imkanlar gibi merak edilen bir çok konuda bilgiler yer alıyor.

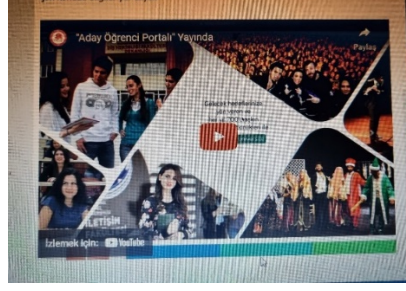

Aday Öğrenci Portalına ulaşmak için [tıklayınız](#)

**Kanıt Linki:** <https://w3.sdu.edu.tr/haber/11015/ailemizin-yeni-uyeleri-icin-aday-ogrenci-portali-yayinda>

**Kanıt: SDÜ Tanıtım ve Tercih Günleri**

*SDÜ Tanıtım ve Tercih Günleri Başlıyor:* Süleyman Demirel Üniversitesi, üniversite tercih döneminde aday öğrenciler ile “Tanıtım ve Tercih Günleri”nde buluşuyor. Üniversitemiz akademik kadrosu, 2-4 Ağustos 2022 tarihleri arasında SDÜ’nün sosyal, eğitim ve kültürel imkanları, yerleşke hayatı, öğrenci toplulukları, spor olanakları, öğretim kadrosu, akademik bölümleri, kısmi zamanlı çalışma imkanları, girişimcilik ekosistemi, burs, ulaşım ve barınma olanakları hakkında öğrencilere bilgi vererek, merak ettikleri soruları yanıtlayacak. Öğrencilere ve ailelere tercih döneminde yol göstermeyi amaçlayan program, 3 gün boyunca her gün saat 14.00-16.00 saatleri arasında Prof. Dr. M. Lütfü Çakmakçı Kültür Merkezinde akademisyenler rehberliğinde gerçekleştirilecek. Katılım sağlayacak öğrenciler için Isparta Valiliği önü 15 Temmuz Demokrasi Meydanından her gün saat 13.30’da Üniversitemiz tarafından araç kaldırılacaktır.



**Kanıt Linki:**SDÜ Tercih Tanıtım Günleri Başlıyor, <https://w3.sdu.edu.tr/haber/11022/sdu-tanitim-ve-tercih-gunleri-basliyor>

*SDÜ Tercih Tanıtım Günleri Başladı:* Süleyman Demirel Üniversitesi “Tanıtım ve Tercih Günleri” başladı. Prof. Dr. M. Lütfü Çakmakçı Kültür Merkezinde gerçekleştirilen tanıtım günlerinde üniversite adayları, Üniversitemiz Rektör Yardımcısı Prof. Dr. Murat Ali Dulupçu ve akademisyenlerle buluşarak üniversitemiz hakkında detaylı bilgi edindi.



**Kanıt Linki:** SDÜ Tercih Tanıtım Günleri Başladı, <https://w3.sdu.edu.tr/haber/11029/sdu-tanitim-ve-tercih-gunleri-basladi>

### **Kanıt 2: SDÜ Mobil Uygulaması**

“Üniversiteniz Her An Yanınızda” teması ile tasarlanan “SDÜ Mobil” uygulaması ile öğrencilerimizin, ihtiyaç duydukları tüm işlemleri mekana bağlı kalmadan rahatlıkla gerçekleştirebilmeleri için tasarlanmıştır. Part uygulamalar (whatsapp, facebook, e-mail vs.) aracılığı ile bu bilgileri paylaşılabilir.

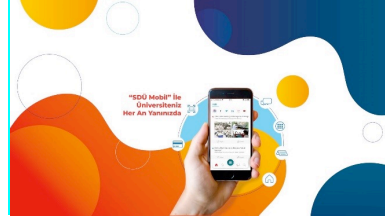

Üniversitemizle ilgili tüm işlemlerin rahatlıkla yapabileceği şekilde tasarlanan “SDÜ Mobil” sürekli güncellenmektedir. Yeni ara yüzü ile Android ve İOS üzerinden hizmet sunan uygulama akışında “haberler” ve “duyurular” yer alıyor. “Öğrenci Bilgi Sistemi”, “Akademik Takvim”, “Online Ödeme Sistemi”, “Rezervasyon İşlemleri”, “EBYS” “PBS” gibi içeriklere ulaşma imkanı sunan uygulama ile etkinliklerden anında haberdar olunabildiği gibi, güncel akademik takvime ulaşılabilir.

**Kanıt Linki:** <https://w3.sdu.edu.tr/duyuru/9400/sdu-mobil-ile-her-an-yaninizdayiz>

### **Kanıt 3: SDÜ Mobil Uygulamasına “EBYS” ve “QR Kod Destekli Geçiş Sistemi” Modülü Eklendi**

#### **Eklendi**

Üniversitemiz personeli ve öğrencilerine daha erişilebilir bir hizmet sunmak amacıyla SDÜ Mobil uygulamasına "Elektronik Belge Yönetim Sistemi(EBYS)" ve "QR Kod Destekli Geçiş Sistemi" Modülü eklenmiştir.

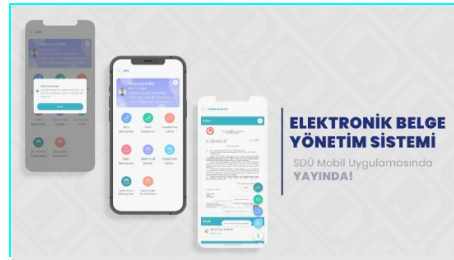

Uygulama EBYS Modülü sayesinde;

- İmza Bekleyen evrakları görebilir, geri gönderebilir.
- Paraf Bekleyen Evrakları görebilir, paraf atabilir veya paraf atmaktan vazgeçebilir.
- Havale Onay Listesi görülebilir, havale onay listesi güncellenebilir veya havale edilebilir.
- İşlem Bekleyen Evraklar görülebilir, Gelen Defterine kaydedilebilir, havale yapılabilir, yönetici onayına sunulabilir, iptal edilebilir.
- Gelen Evrak Defteri görüntülenebilir, havale edilebilir, yönetici onayına sunulabilir ve sonlandırılabilir.
- Giden Evrak Defteri görüntülenebilir ve sonlandırılabilir.
- Şahıs Gelen Defteri görüntülenebilir, havale edilebilir, sonlandırılabilir ve yönetici onayına sunulabilir.
- Şahıs İşlem Bekleyenleri görüntülenebilir, Şahıs Gelen Defterine kaydedilebilir, havale edilebilir, yönetici onayına sunulabilir veya iptal edilebilir.

- QR Kod Destekli Geçiş Sistemi modülüyle ise; yetkiniz olan kapı ve turnikelerden, üzerlerinde bulunan QR kodları SDÜ Mobil uygulamasına okutarak geçiş sağlayabilir.



**Kanıt Linki:** <https://w3.sdu.edu.tr/m/DuyuruHaber.aspx?dhid=10161>

#### **Kanıt 4: “Isparta Kültürel Miraslar”, “Yaşayan Tarih”, “Antik Dönemden Günümüze Isparta’nın Somut Kültürel Mirası” ve “Isparta Somut Olmayan Mirasın Tespiti” proje çıktıları Mobil Uygulaması**

Üniversitemiz tarafından yürütülen Isparta Somut Olmayan Kültürel Miras proje çıktıları bir araya getirilerek Mobil uygulamaları hazırlanmış ve Android ve IOS işletim sistemlerinde kullanıma açılmıştır.

**Kanıt Linki:** <https://ispartakulturelmiras.sdu.edu.tr/mobil-uygulama>

Özellikle program kapsamında yayınlanan “Antik Dönem’den Günümüze Isparta’nın Kültürel Mirası” kitabı, diğer kültür envanterlerinden farklı olarak program kapsamında geliştirilen akıllı telefon uygulaması ile kültürel miras alanlarına ait bilgilere erişim kolaylığı sağlanmış ve bu süreçte kültürel miraslarımız ile ilgilim güncellemeler yapılmıştır. Ayrıca projenin çıktılarının paylaşıldığı kitapların da pdflerine erişim imkanı sağlanmıştır.

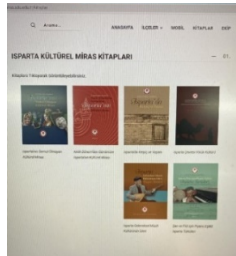

**Kanıt Linki:** <https://ispartakulturelmiras.sdu.edu.tr/mobil-uygulama>

**Olgunluk Düzeyi:** Üniversitemize özgü toplumsal katkı uygulamaları vardır. Standart uygulamalar ve mevzuatın yanı sıra; Üniversitemizin ihtiyaçları doğrultusunda geliştirdiği özgün yaklaşım ve uygulamalarına ilişkin kanıtlar vardır.